

DATOS ESTADÍSTICOS SOBRE EMPLEO, CONTRATOS, FORMACIÓN Y SERVICIOS DE LAS MUJERES VICTIMAS DE VIOLENCIA DE GÉNERO EN EL PRINCIPADO DE ASTURIAS 2017

Roberto López Pozas

SERVICIO DE INTERMEDIACIÓN LABORAL
Marqués de Teverga 16-33005 – OVIEDO

Tel: 985.96.33.40 - Fax: 985.96.57.99 - E-mail: Roberto.lopezpozas@asturias.org

Índice

A) Datos Generales:

- **Tramos de Edad**
- **Nacionalidad**
- **Entidad Supramunicipal de Residencia**
- **Indicador de Discapacidad y Grado**
- **Nivel Formativo**
- **Indicador perceptora prestaciones**

B) Datos de Empleo:

- **Demandas Inscritas, Demandas de Empleo y Paro registrado**
- **Colectivos Especiales**
- **Ocupaciones demandadas**
- **Disposición para el Empleo**
- **Ámbito de búsqueda de empleo**
- **Informes de Empleabilidad**

C) Datos de Contratos:

- **Tramos de Edad**
- **Nivel formativo**
- **Nacionalidad**
- **Ocupaciones**
- **Sectores de Actividad y Actividades Económicas**
- **Tipología, Temporalidad y duración**
- **Lugar de destino**

D) Formación y Servicios:

- **Formación para el Empleo**
- **Certificados de Profesionalidad**
- **Itinerarios y Servicios Iniciados**
- **Formación Reglada. Titulaciones académicas**

A. Datos Generales*

a.1. MVVG inscritas en el Servicio Público de Empleo del Principado de Asturias en situación administrativa de alta o suspensión de la demanda por tramos de edad:

MVVG a 31/12/2017		
Tramo Edad	Total	%
16-24	139	7,57
25-34	396	21,56
35-44	608	33,10
45-54	453	24,66
>55	241	13,12
Total	1.837	100,00



Gráfico I: mvvg por tramos de edad

La edad mínima es de 17 años y la máxima de 86.

Las edades con mayor frecuencia es 37 y 40 años, con 74 y 73 mvvg inscritas respectivamente.

(* Los datos se recogen a 31 de diciembre

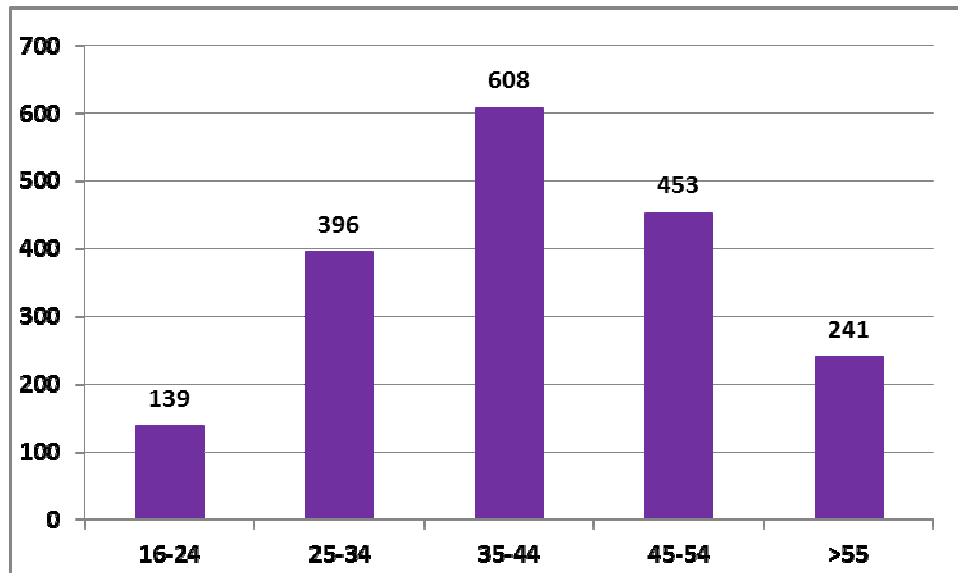

Grafico II: mvvg por tramos de edad. 2016-2017

a.2. MVVG por nacionalidad.

MVVG a 31/12/2017		
Nacionalidad	Demandas Inscritas	%
ARGELIA	3	0,16
ARGENTINA	6	0,33
BÉLGICA	1	0,05
BOLIVIA	7	0,38
BRASIL	50	2,72
BULGARIA	6	0,33
CAMERÚN	1	0,05
CHECA, REPÚBLICA	2	0,11
CHILE	6	0,33
COLOMBIA	23	1,25
CUBA	8	0,44
DOMINICANA, REPÚBLICA	16	0,87
ECUADOR	10	0,54
ESLOVAQUIA	1	0,05
ESPAÑA	1.541	83,89
ETIOPIA	1	0,05
FRANCIA	2	0,11
GHANA	1	0,05
GUINEA	3	0,16
GUINEA ECUATORIAL	1	0,05
HUNGRÍA	1	0,05
ITALIA	1	0,05
LETONIA	1	0,05
MARRUECOS	26	1,42
MÉJICO	2	0,11
MOLDAVIA, REPÚBLICA	1	0,05
NICARAGUA	2	0,11
NIGERIA	2	0,11
PARAGUAY	15	0,82
PERÚ	3	0,16
POLONIA	8	0,44
PORTUGAL	10	0,54
RUMANIA	56	3,05
RUSIA, FEDERACION DE	6	0,33
SENEGAL	3	0,16
SUIZA	1	0,05
UCRANIA	4	0,22
URUGUAY	2	0,11
VENEZUELA	4	0,22
Total	1.837	100,00

MVVG a 31/12/2017		
Nacionalidad	Demandas Inscritas	%
Española	1.541	83,89
Extranjera Comunitaria	90	4,90
Extranjera Extracomunitaria	206	11,21
Total	1.837	100,00

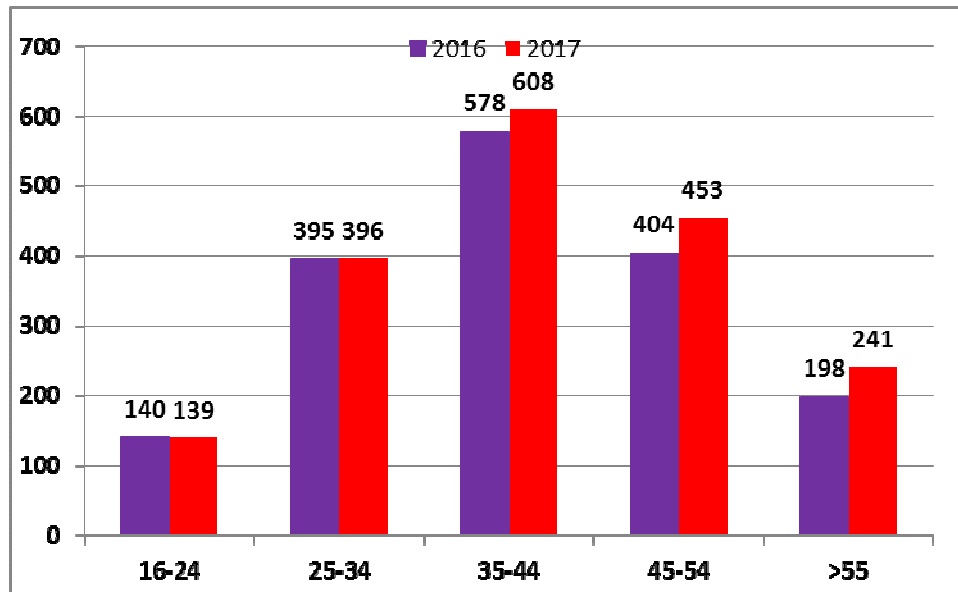

Gráfico III: mvvg por nacionalidad

MVVG a 31/12/2017						
Tramo Edad	Nacionalidad					
	Española	%	Comunitaria	%	Extracomunitaria	%
16-24	117	7,59	7	7,87	16	7,73
25-34	313	20,31	30	33,71	53	25,60
35-44	474	30,76	32	35,96	101	48,79
45-54	410	26,61	16	17,98	27	13,04
>55	227	14,73	4	4,49	10	4,83
Total	1.541	100,00	89	100,00	207	100,00

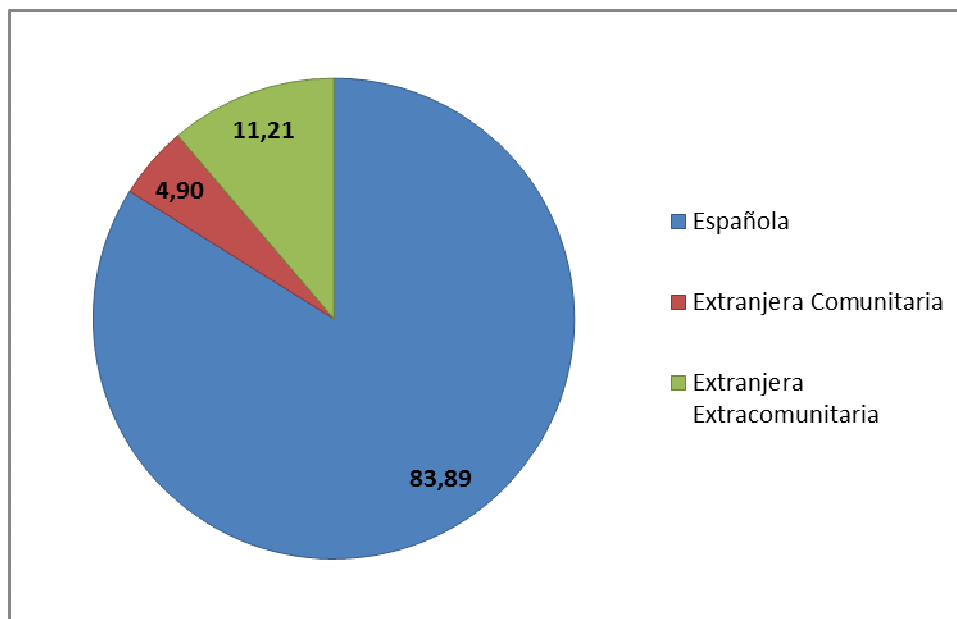

Gráfico IV: mvvg por nacionalidad y tramo de edad

a.3. mvvg por entidad supramunicipal de residencia (se ha optado por esta variable al objeto de guardar la confidencialidad de las mvvg)

MVVG a 31/12/2017		
Entidad Supramunicipal	Demandas Inscritas	%
Noroccidental	16	0,87
Suroccidental	27	1,47
Centrooccidental	24	1,31
Avilés y Bajo Nalón	271	14,75
Centro	1.064	57,92
Caudal	141	7,68
Nalón	209	11,38
Oriente	42	2,29
Comarca de la Sidra	35	1,91
Occidental	8	0,44
Total	1.837	100,00

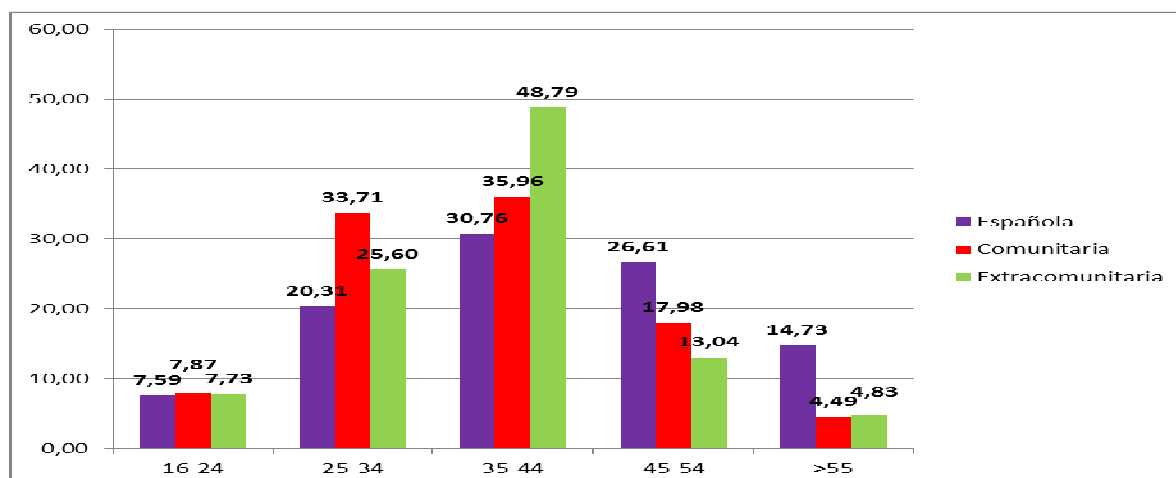

Gráfico V: mvvg por entidad supramunicipal de residencia

a.4. mvvg por indicador de discapacidad

MVVG a 31/12/2017		
Discapacidad	Demandas Inscritas	2017
SI	156	8,49
NO	1.681	91,51
Total	1.837	100,00

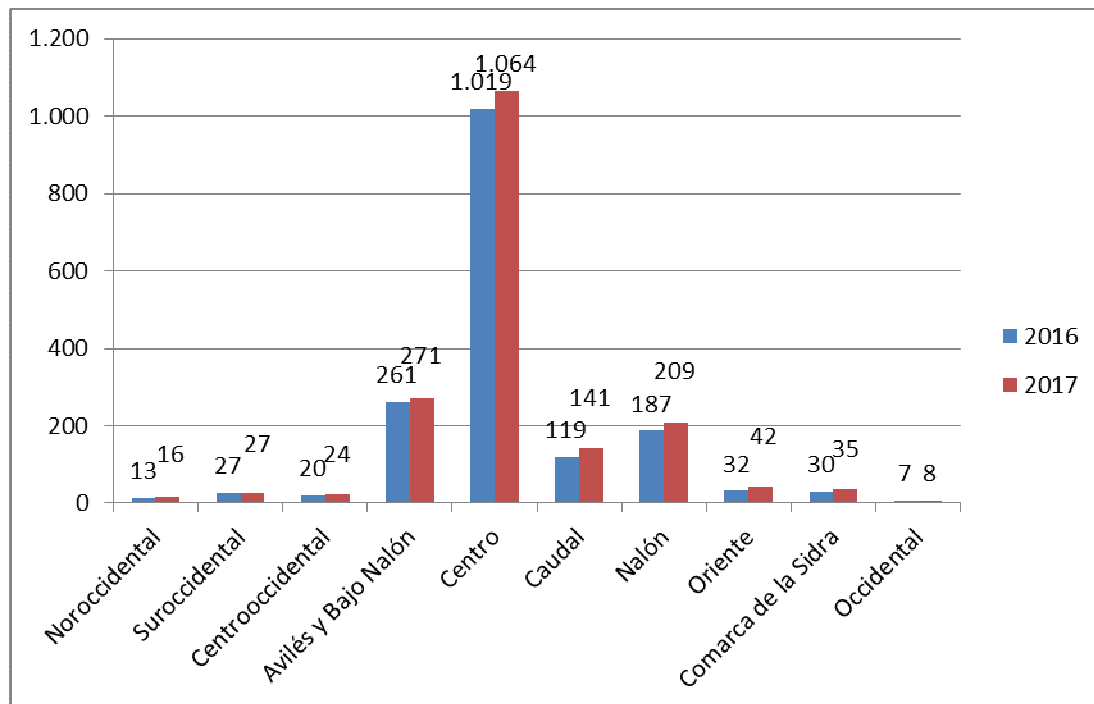

Gráfico VI: mvvg por indicador de discapacidad. Porcentaje

MVVGa 31/12/2017		
Grado Discapacidad	Demandas Inscritas	%
33-40	80	51,28
41-50	32	20,51
51-60	5	3,21
61-70	31	19,87
>70	8	5,13
Total	156	100,00

Grado de discapacidad mínimo 33% y máximo 89%

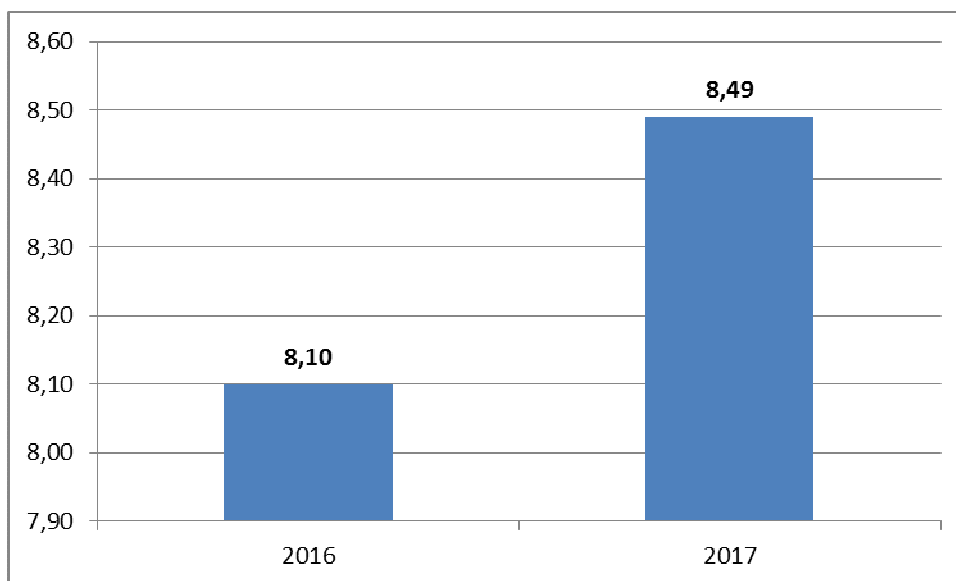

Gráfico VII: mvvg por grado de discapacidad

Discapacidades de la Demanda *	mvvg	%
Sistema Osteoarticular	64	41,03
Sistema Nervioso y Muscular	13	8,33
Enfermedad Mental	86	55,13
Discapacidad Intelectual	5	3,21
Sistema Visual	10	6,41
Sistema Auditivo	12	7,69
Enfermedad de Aparato Respiratorio	2	1,28
Enfermedad de Aparato Circulatorio	6	3,85
Enfermedad de Aparato Digestivo	12	7,69
Enfermedad del Sistema Endocrino-Metabólico	2	1,28
Enfermedad de Sangre y Órganos Hematopoyéticos	7	4,49
Enfermedad del Aparato Genito-Urinario	2	1,28
Enfermedad Dermatológica	3	1,92
Trastorno del Mecanismo Inmunológico	3	1,92
Trasplantado	1	0,64
Enfermedad Crónica	3	1,92
Discapacidad Múltiple	1	0,64
Pérdida Quirúrgica Total/Parcial de un Órgano	3	1,92
Total mvvg con discapacidad declarada	121	
Total mvvg con discapacidad	156	100,00
Deficiencia no conocida o sin discapacidad declarada	35	
(*) Observaciones: la demanda puede presentar hasta 3 tipos de discapacidad		

a.5. mvvg por nivel formativo

MVVG a 31/12/2017			
Nivel formativo de la Persona		Demandas Inscritas	%
1	Sin Estudios	5	0,27
2	Estudios Primarios Incompletos	74	4,03
3	Estudios Primarios Completos	89	4,84
4	Primera Etapa Educación Secundaria sin Título de Graduado Escolar o Equivalente	400	21,77
5	Primera Etapa Educación Secundaria con Título de Graduado Escolar o Equivalente	834	45,40
6	Enseñanzas de Bachillerato	187	10,18
7	Enseñanzas de Grado Medio de Formación Profesional Específica, Artes Plásticas y Diseño y Deportivas	132	7,19
8	Enseñanzas de Grado Superior de Formación Profesional Específica, Artes Plásticas y Diseño y Deportivas	59	3,21
9	Enseñanzas Universitarias de Primer Ciclo o personas que han aprobado 3 cursos completos de una Licenciatura (Diplomaturas)	32	1,74
10	Enseñanzas Universitarias de Primer y Segundo Ciclo o de solo Segundo Ciclo (Licenciaturas)	20	1,09
11	Enseñanzas Universitarias de Grado	3	0,16
12	Enseñanzas Universitarias Oficiales de Máster	1	0,05
13	Doctorado Universitario	1	0,05
Total		1.837	100,00

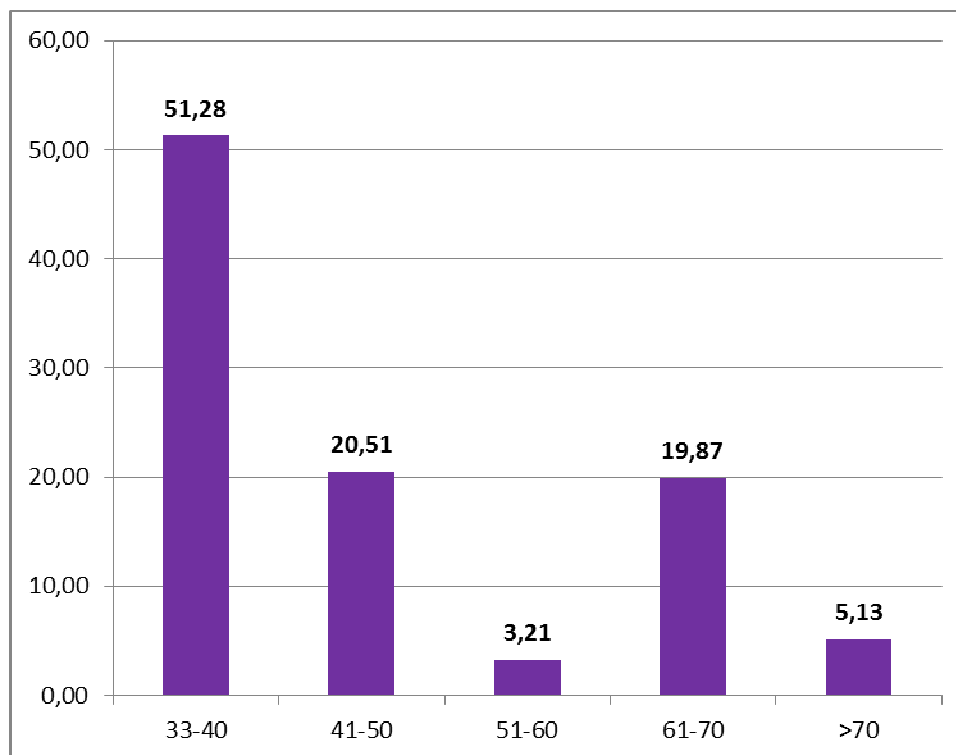

Gráfico VIII: mvg y nivel formativo. Porcentaje



Gráfico IX: mvg y nivel formativo. Porcentaje

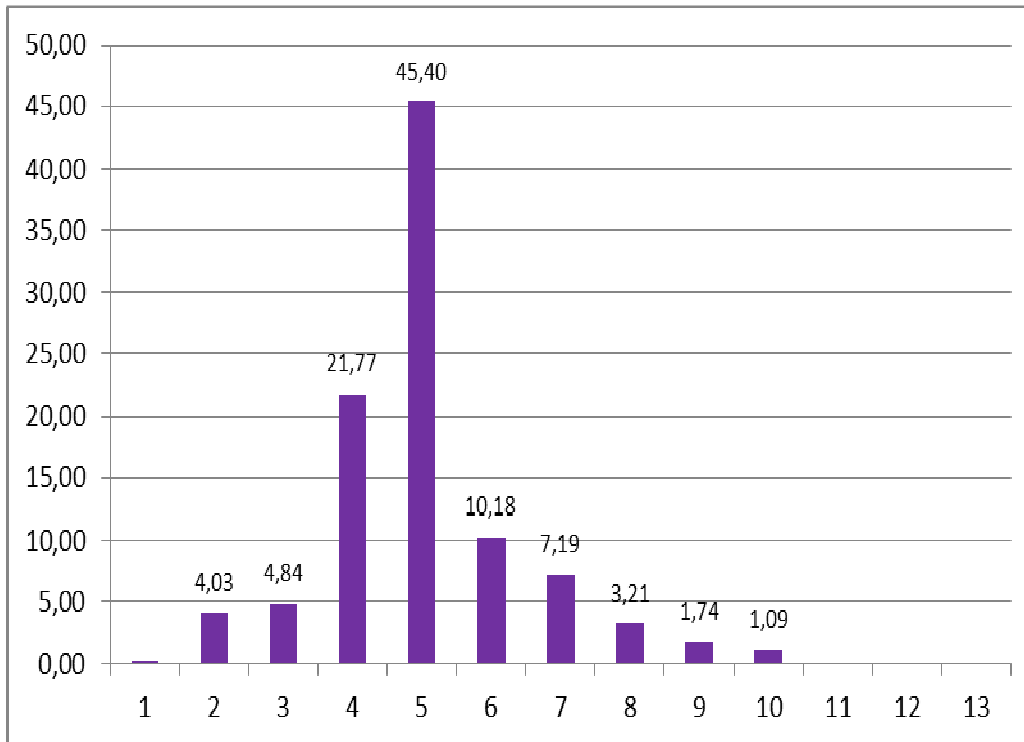

a.6. mvvg y prestaciones por desempleo

MVVG a 31/12/2017, perceptora de prestaciones	
Causa de Prestación	Demandas Inscritas
Subsidio para menores de 45 años. agotamiento prestación contributiva de duración inferior a 6 meses. con responsabilidades familiares.	16
Subsidio 21 meses. Período cotizado 180-359 días. Con responsabilidades familiares	31
Subsidio 6 meses. Período cotizado 180-359 días. Sin responsabilidades familiares	7
Subsidio inferior a 6 meses. Período cotizado 90-179 días. Con responsabilidades familiares.	1
Subsidio para liberados de prisión	1
Subsidio de trabajadores fijos discontinuos no procedentes contributiva.	1
Subsidio para menores de 45 años. Agotamiento prestación contributiva de duración igual o superior a 6 meses, con responsabilidades familiares.	6
Subsidio para mayores de 45 años, sin responsabilidades familiares por agotamiento prestación contributiva < 6 meses	2
Subsidio para mayores 45 años. Agotamiento prestación contributiva inferior a 6 meses. con responsabilidades familiares.	6
Subsidio para mayores de 45 años. Agotamiento prestación contributiva de duración igual o superior a 6 meses. Con responsabilidades familiares.	2
Subsidio para mayores de 52-55 años.	2
Renta activa de inserción. Desempleado de larga duración, no minusválido (ley 45/2002).	11
Renta activa de inserción. Persona con minusvalía = > 33% (ley 45/2002).	2
Prestación contributiva	40
Renta activa de inserción. Víctima de violencia doméstica.	7
Renta activa de inserción. Mujer víctima de violencia de género por su cónyuge, excónyuge, pareja o expareja.	398
Programa de activación para el empleo	6
Total	539

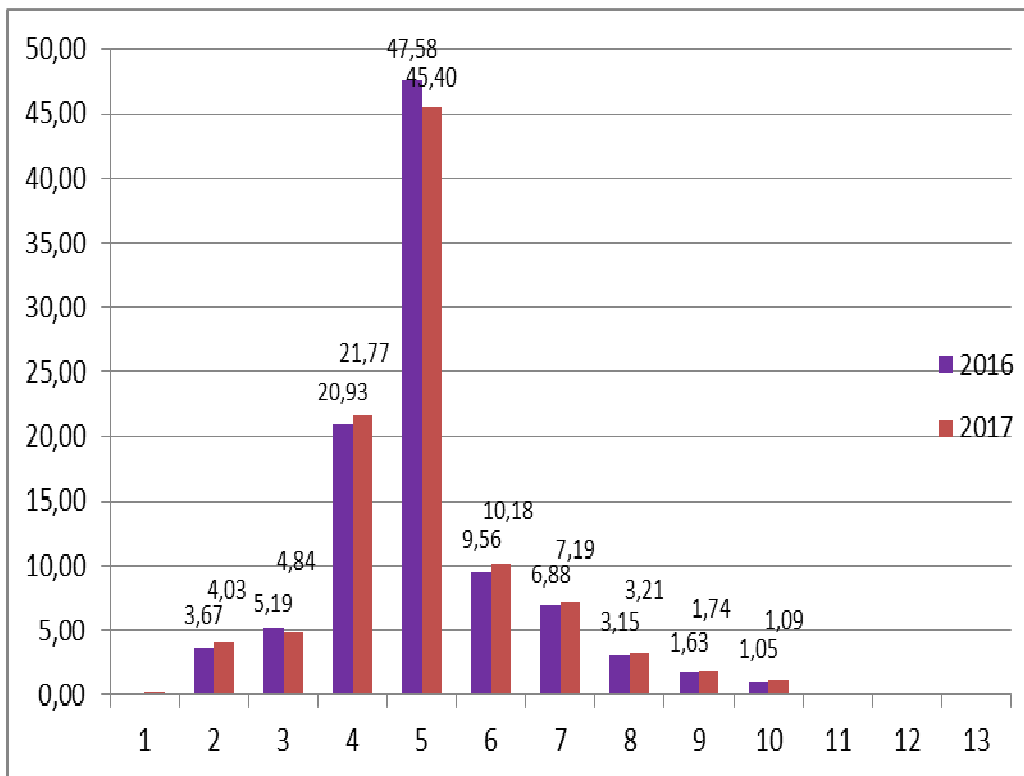
El número de mvvg perceptoras de prestaciones sobre el total de inscritas es del 29,34%

B) Datos de Empleo

b.1. Demandas Inscritas, Demandas de Empleo y Paro registrado

MVVG a 31/12/2017						
Demandas	MVVG	Variación Base	Mujeres (*)	Variación Base	Total (*)	Variación Base
Inscritas	1.837	Base	53.923	Base	102.657	Base
Demandantes de Empleo	1.760	-4,19	52.366	-2,89	99.922	-2,66
Paro Registrado	1.481	-19,38	40.651	-24,61	75.066	-26,88
(*) Excluidas las mvvg						

La tasa de desempleo de larga duración para las mvvg es del 70,80%

b.2. Colectivos Especiales

MVVG a 31/12/2017 por Colectivos Especiales			
Colectivo Especial	Denominación	Demandas Inscritas	%
1	ESTUDIANTE	31	1,69
4	PENSIONISTA POR JUBILACIÓN	6	0,33
5	PENSIONISTA POR INVALIDEZ	20	1,09
9	AUTÓNOMO	12	0,65
10	DEMANDANTE DE OTROS SERVICIOS	50	2,72
13	PERCEPTOR DE SALARIO SOCIAL O RENTA MÍNIMA DE INGRESOS	766	41,70
16	TRABAJADOR/PERCEPTOR A TIEMPO PARCIAL	74	4,03
17	DEMANDANTE DE SERVICIOS PREVIOS AL EMPLEO	2	0,11
19	DEMANDANTE EN SITUACIÓN DE EXCLUSIÓN SOCIAL	3	0,16
21	CANDIDATO A LA AYUDA DEL REAL DECRETO-LEY 10/2009	18	0,98
22	DEMANDANTE CON ALTA ESPECIAL EN SEGURIDAD SOCIAL	10	0,54
23	PERSONA CANDIDATA A LA AYUDA DEL PREPARA	55	2,99
24	PERSONA SOLICITANTE DE LA AYUDA DEL PREPARA	2	0,11
26	PERSONA BENEFICIARIA DE LA AYUDA DEL PREPARA	1	0,05
27	PERSONA PROPUESTA COMO BENEFICIARIA DE LA AYUDA DEL REAL DECRETO-LEY 23/2012	1	0,05
28	PERSONA ACREDITADA EN B.A.E. DE LA AYUDA DEL REAL DECRETO-LEY 23/2012	1	0,05
29	PERSONA QUE AGOTÓ LA AYUDA DEL PREPARA	5	0,27
31	PERSONA SOLICITANTE DE LA AYUDA ACTIVA (REAL DECRETO-LEY 16/2014)	7	0,38
32	PERSONA CON LA AYUDA ACTIVA DENEGADA O ANULADA (REAL DECRETO-LEY 16/2014)	11	0,60
33	PERSONA BENEFICIARIA DE LA AYUDA ACTIVA (REAL DECRETO-LEY 16/2014)	9	0,49
34	PERSONA QUE AGOTÓ LA AYUDA ACTIVA (REAL DECRETO-LEY 16/2014)	24	1,31
41	DEMANDANTE BENEFICIARIO DEL SISTEMA NACIONAL DE GARANTIA JUVENIL	91	4,95
43	DEMANDANTE PROPUESTO PARA SU INSCRIPCIÓN EN SNGJ QUE DECLARA NO HABER RECIBIDO ACCIONES FORMATIVAS O EDUCATIVAS (ART.98.5 LEY 18/2014)	10	0,54
Total MVVG inscritas		1.837	

b.3. Ocupaciones Demandadas

MVVG a 31/12/2017 por las 25 Ocupaciones más solicitadas			
Código	Ocupaciones Solicitadas	Demandas	%
92101050	Personal de limpieza o limpiadores en general	972	52,91
52201079	Dependientes de comercio, en general	747	40,66
51201049	Camareros, en general	501	27,27
51101026	Cocineros, en general	337	18,35
97001104	Peones de la industria manufacturera, en general	292	15,90
55001018	Cajeros de comercio	291	15,84
57101013	Asistentes domiciliarios	277	15,08
92101027	Camareros de pisos (hostelería)	267	14,53
95121019	Peones de horticultura, jardinería	189	10,29
43091029	Empleados administrativos, en general	159	8,66
94311020	Ordenanzas	151	8,22
57221018	Cuidadores de niños en domicilio	150	8,17
98201011	Reponedores de hipermercado	150	8,17
91001018	Empleados de hogar	148	8,06
93101024	Pinches de cocina	132	7,19
96011029	Peones de obras públicas, en general	125	6,80
61201028	Jardineros, en general	121	6,59
58911011	Asistentes, acompañantes de personas	120	6,53
56111022	Auxiliares de enfermería de geriatría	110	5,99
58111028	Peluqueros de señoras	92	5,01
57211015	Cuidadores de guardería infantil	91	4,95
58331022	Conserjes, en general	83	4,52
94431016	Barrenderos	74	4,03
44121057	Recepcionistas-telefonistas en oficinas, en general	73	3,97
57211033	Vigilantes de comedor escolar	65	3,54
Total mvvg inscritas		1.837	
Observaciones: cada persona puede solicitar hasta 6 ocupaciones			

b.4. Disposición para el Empleo

Disposición para el Empleo por Condición Especial MVVG 31/12/2017				
Denominación	SI	%	NO	%
Sin determinar	18	0,98	1.843	1,80
Baja	307	16,71	16.163	15,74
Media	694	37,78	29.410	28,65
Alta	799	43,49	53.263	51,88
Valor Específico CCAA	19	1,03	1.978	1,93
Total	1.837	100,00	102.657	100,00



Gráfico X: Disposición para el empleo por Condición Especial de mvvg

b.5. Ámbito de búsqueda de Empleo

Ámbito de Búsqueda de Empleo y Condición Especial MVVG 31/12/2017				
Ámbito Búsqueda de Empleo	SI	%	NO	%
INDETERMINADO	0	0,00	15	0,01
MUNICIPIO	42	2,29	4.818	4,69
ENTIDAD SUPRAMUNICIPAL	861	46,87	36.363	35,43
PROVINCIA	491	26,73	28.681	27,94
COMUNIDAD AUTÓNOMA	181	9,85	14.104	13,74
AMBITO ESTATAL PENINSULAR	1	0,05	244	0,24
AMBITO ESTATAL	20	1,09	3.560	3,47
UNIÓN EUROPEA/EEE	0	0,00	327	0,32
SÓLO FUERA DE LA UNIÓN EUROPEA/EEE	0	0,00	4	0,004
INDIFERENTE	4	0,22	1.091	1,06
ÁMBITO RESTRINGIDO	237	12,90	13.440	13,09
Total	1.837	100,00	102.647	100,00

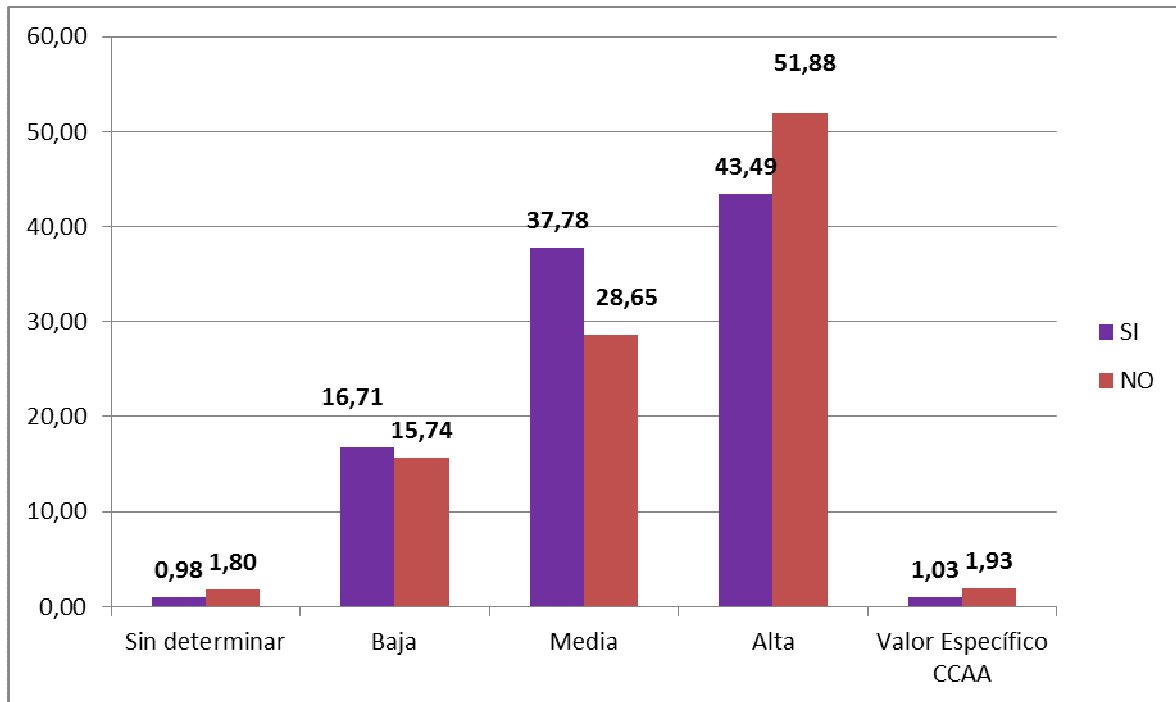

Gráfico XI: Ámbito de búsqueda de Empleo por Condición Especial de mvvg

b.6. Informes de Empleabilidad

A partir de julio de 2010 existe la posibilidad en SISPE de emitir los Informes de Empleabilidad a efectos de la tramitación de la ayuda económica establecida en el artículo 27 de la Ley Orgánica 1/2004, siendo la distribución anual de los informes favorables la siguiente:

Año	Informes de empleabilidad favorables
2010	1
2011	11
2012	7
2013	13
2014	6
2015	8
2016	6
2017	20

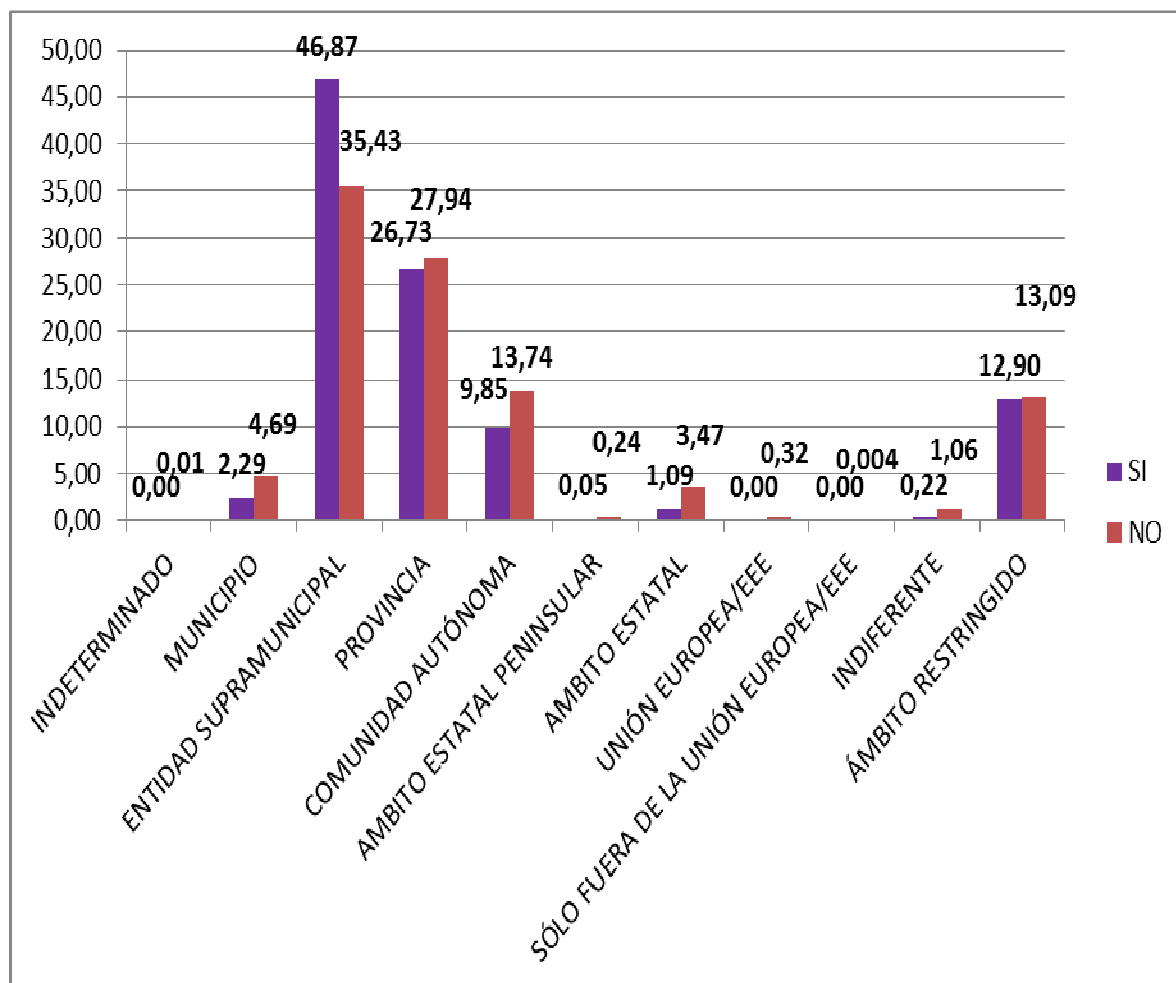

Gráfico XII: Informes de Empleabilidad favorables emitidos

C) Datos de Contratos

c.1. Contratos por tramos de edad

Contratos a mvvg por tramos de edad							
Año	Indicador	Tramos de Edad					Total
		16-24	25-34	35-44	45-54	>=55	
2011	Contratos	62	161	225	153	18	619
	Personas Contratadas	40	101	123	63	11	338
	Rotación	1,55	1,59	1,83	2,43	1,64	1,83
2012	Contratos	87	227	270	137	45	766
	Personas Contratadas	38	108	121	54	13	334
	Rotación	2,29	2,10	2,23	2,54	3,46	2,29
2013	Contratos	48	273	365	148	76	910
	Personas Contratadas	31	104	137	62	16	350
	Rotación	1,55	2,63	2,66	2,39	4,75	2,60
2014	Contratos	85	412	460	260	92	1309
	Personas Contratadas	41	142	163	73	23	442
	Rotación	2,07	2,90	2,82	3,56	4,00	2,96
2015	Contratos	102	424	768	357	96	1747
	Personas Contratadas	52	149	231	111	27	570
	Rotación	1,96	2,85	3,32	3,22	3,56	3,06
2016	Contratos	127	505	805	367	65	1869
	Personas Contratadas	56	184	264	124	33	661
	Rotación	2,27	2,74	3,05	2,96	1,97	2,83
2017	Contratos	172	668	843	453	96	2.232
	Personas Contratadas	71	229	272	142	33	747
	Rotación	2,42	2,92	3,10	3,19	2,91	2,99

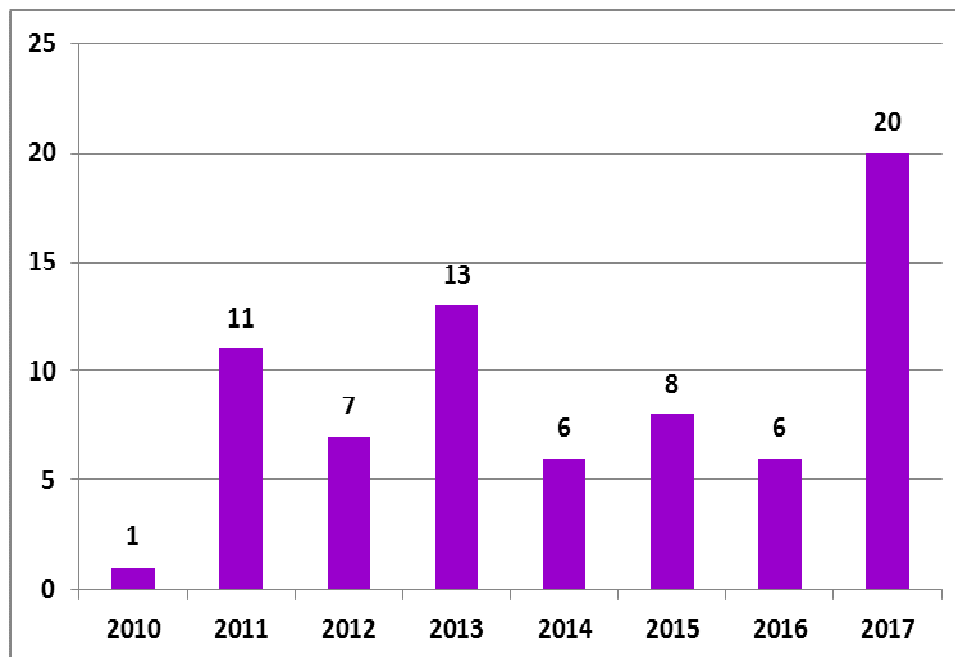

Gráfico XIII: Contratos realizados a mvvg



Gráfico XIV: Índice de Rotación

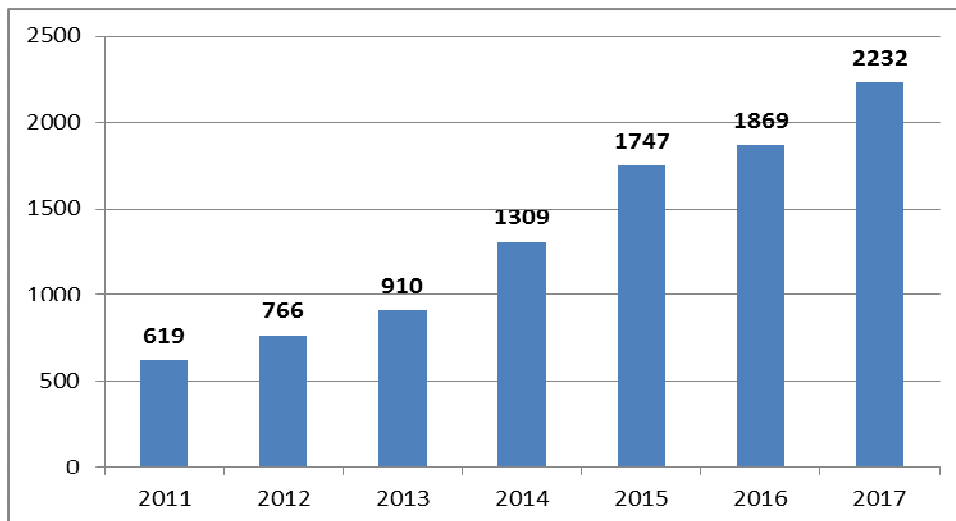

Gráfico XV: Contratos a mvvg por tramos de edad. 2017-2016

c.2. Contratos por nivel formativo

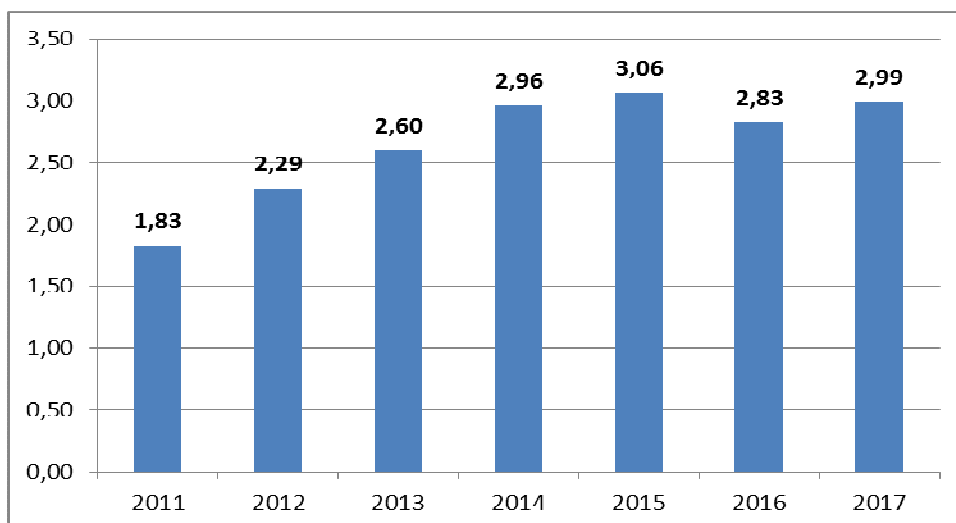
Contratos a mvvg por nivel formativo. 2017			
Nivel formativo de la Persona		Demandas Inscritas	%
1	Sin Estudios	3	0,13
2	Estudios Primarios Incompletos	54	2,42
3	Estudios Primarios Completos	74	3,32
4	Primera Etapa Educación Secundaria sin Título de Graduado Escolar o Equivalente	342	15,32
5	Primera Etapa Educación Secundaria con Título de Graduado Escolar o Equivalente	991	44,40
6	Enseñanzas de Bachillerato	291	13,04
7	Enseñanzas de Grado Medio de Formación Profesional Específica, Artes Plásticas y Diseño y Deportivas	272	12,19
8	Enseñanzas de Grado Superior de Formación Profesional Específica, Artes Plásticas y Diseño y Deportivas	125	5,60
9	Enseñanzas Universitarias de Primer Ciclo o personas que han aprobado 3 cursos completos de una Licenciatura (Diplomaturas)	42	1,88
10	Enseñanzas Universitarias de Primer y Segundo Ciclo o de solo Segundo Ciclo (Licenciaturas)	30	1,34
11	Enseñanzas Universitarias de Grado	2	0,09
12	Enseñanzas Universitarias Oficiales de Máster	5	0,22
13	Doctorado Universitario	1	0,04
Total		2.232	100,00

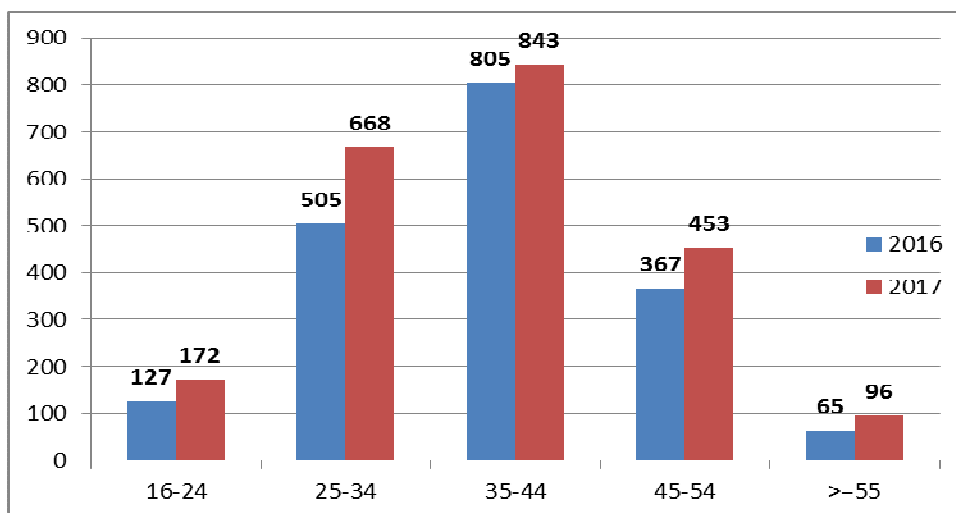

Gráfico XVI: Contratos a mvvg por nivel formativo. 2017-2016

c.3. Contratos por nacionalidad

Trabajadora mvvg: País Nacionalidad	Contratos	%
ARGELIA	2	0,09
ARGENTINA	5	0,22
BÉLGICA	1	0,04
BOLIVIA	1	0,04
BRASIL	73	3,27
BULGARIA	15	0,67
COLOMBIA	19	0,85
CUBA	4	0,18
DOMINICA	6	0,27
DOMINICANA, REPÚBLICA	21	0,94
ECUADOR	14	0,63
ESPAÑA	1.927	86,34
GUINEA	5	0,22
GUINEA ECUATORIAL	2	0,09
MARRUECOS	22	0,99
NICARAGUA	2	0,09
NIGERIA	5	0,22
PARAGUAY	13	0,58
PERÚ	12	0,54
PORTUGAL	3	0,13
RUMANIA	50	2,24
RUSIA, FEDERACION DE	12	0,54
UCRANIA	5	0,22
URUGUAY	5	0,22
VENEZUELA	8	0,36
TOTAL	2.232	100,00

Contratos a MVVG. 2017		
Nacionalidad	Contratos	%
Española	1.927	86,34
Extranjera Comunitaria	69	3,09
Extranjera Extracomunitaria	236	10,57
Total	2.232	100,00

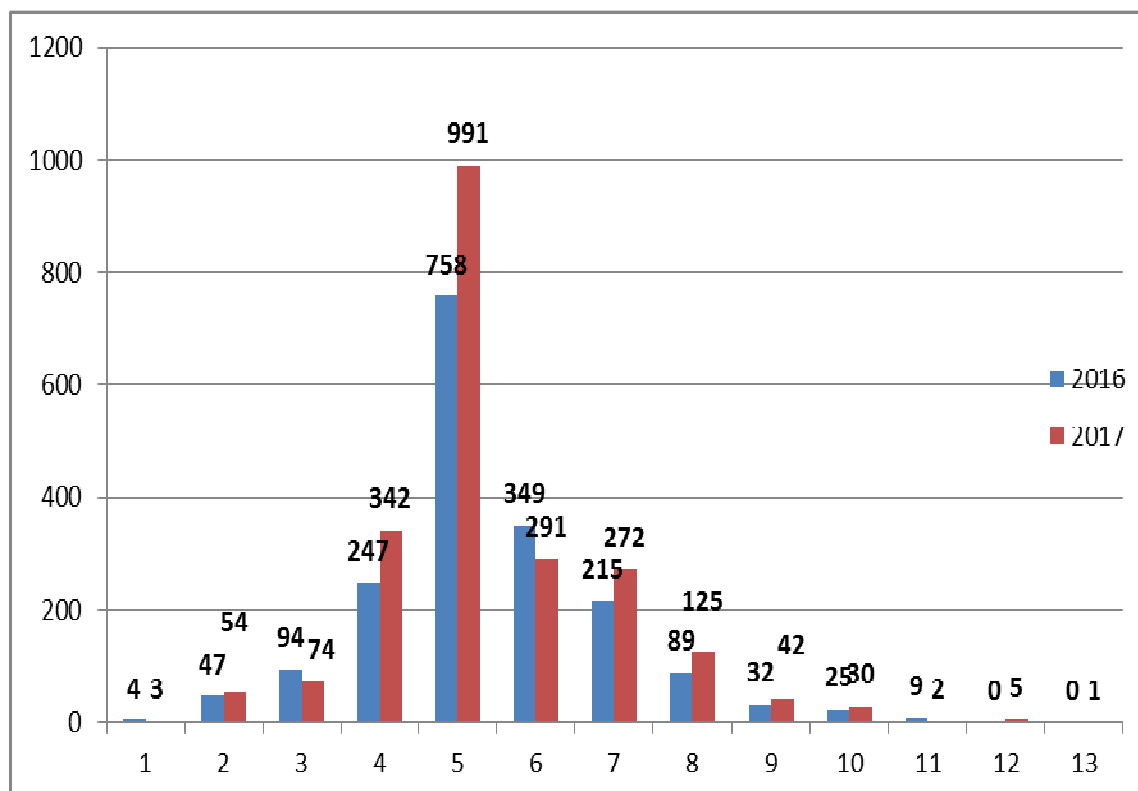

Gráfico XVII: Contratos a mvvg por nacionalidad

c.4. Contratos por Ocupaciones.

25 primeras ocupaciones más contratadas. 2017				
Ocupación	Contratos	%	Personas Contratadas	Rotación
Camareros asalariados	610	27,33	230	2,65
Personal de limpieza de oficinas, hoteles y otros establecimientos similares	375	16,80	145	2,59
Ayudantes de cocina	211	9,45	87	2,43
Auxiliares de enfermería hospitalaria	137	6,14	29	4,72
Trabajadores de los cuidados personales a domicilio	104	4,66	35	2,97
Cocineros asalariados	94	4,21	49	1,92
Vendedores en tiendas y almacenes	83	3,72	56	1,48
Empleados domésticos	64	2,87	47	1,36
Compositores, músicos y cantantes	51	2,28	5	10,20
Cuidadores de niños en guarderías y centros educativos	39	1,75	16	2,44
Peluqueros	35	1,57	18	1,94
Trabajadores de los cuidados a las personas en servicios de salud no clasificados bajo otros epígrafes	33	1,48	15	2,20
Otro personal de limpieza	26	1,16	16	1,63
Promotores de venta	23	1,03	6	3,83
Peones de las industrias manufactureras	23	1,03	6	3,83
Ordenanzas	21	0,94	7	3,00
Cajeros y taquilleros (excepto bancos)	17	0,76	8	2,13
Guías de Turismo	17	0,76	1	17,00
Teleoperadores	14	0,63	10	1,40
Supervisores de mantenimiento y limpieza en oficinas, hoteles y otros establecimientos	14	0,63	4	3,50
Trabajadores de servicios personales no clasificados bajo otros epígrafes	12	0,54	6	2,00
Telefonistas	11	0,49	3	3,67
Reponedores	11	0,49	6	1,83
Agentes y representantes comerciales	9	0,40	9	1,00
Profesores de enseñanza no regla de idiomas	8	0,36	1	8,00
Total Contratos 2016	2.232	100,00		

c.5. Contratos por Sectores y Secciones de Actividades Económicas

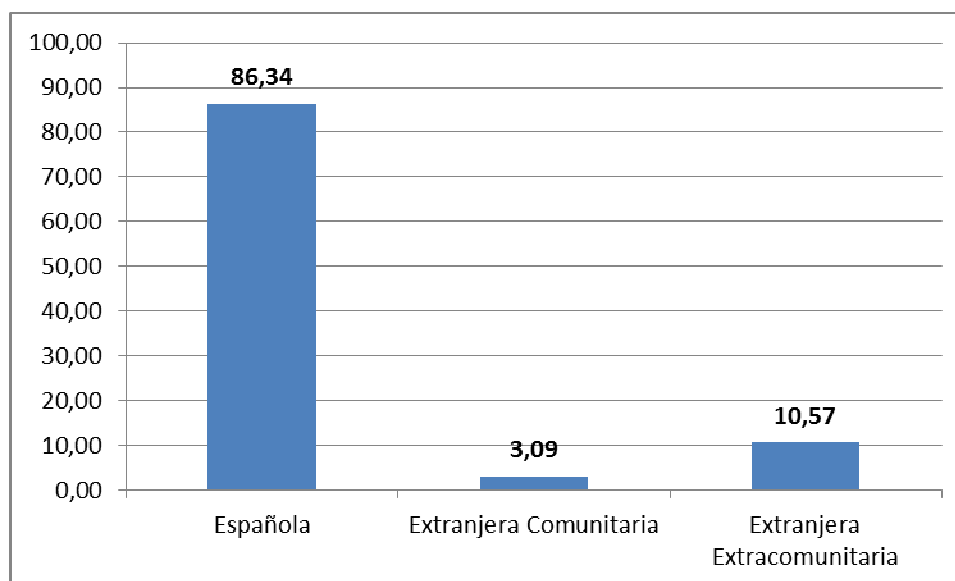
Contratos a MVVG en 2017 por Sectores y Secciones de Actividad					
Sector de Actividad	Sección de Actividad	Contratos	%	Personas	%
AGRICULTURA Y PESCA	AGRICULTURA, GANADERIA, SILVICULTURA Y PESCA	8	0,36	4	0,46
INDUSTRIA	INDUSTRIA MANUFACTURERA	41	1,84	17	1,97
	SUMINISTRO DE AGUA, SANEAMIENTO, RESIDUOS	2	0,09	1	0,12
CONSTRUCCION	CONSTRUCCIÓN	5	0,22	3	0,35
SERVICIOS	COMERCIO POR MAYOR Y MENOR; REPARACIÓN DE VEHÍCULOS	129	5,78	82	9,51
	TRANSPORTE Y ALMACENAMIENTO	10	0,45	5	0,58
	HOSTELERÍA	1.059	47,45	362	42,00
	INFORMACIÓN Y COMUNICACIONES	24	1,08	10	1,16
	ACTIVIDADES FINANCIERAS Y DE SEGUROS	6	0,27	5	0,58
	ACTIVIDADES PROFESIONALES, CIENTÍFICA Y TÉCNICA	32	1,43	17	1,97
	ACTIVIDADES ADMINISTRATIVAS Y SERVICIO AUXILIAR	334	14,96	128	14,85
	ADMINISTRACIÓN PÚBLICA, DEFENSA Y SEGURIDAD SOCIAL OBLIGATORIA	30	1,34	16	1,86
	EDUCACIÓN	12	0,54	9	1,04
	ACTIVIDADES SANITARIAS Y DE SERVICIOS SOCIALES	353	15,82	110	12,76
	ACTIVIDADES ARTÍSTICAS, RECREATIVAS Y ENTRETENIMIENTO	71	3,18	17	1,97
	OTROS SERVICIOS	69	3,09	37	4,29
	ACTIVIDADES HOGARES, EMPLEADOR PERSONAL DOMÉSTICO.	47	2,11	39	4,52
Total		2.232	100	862	100



Gráfico XVIII: Contratos por Secciones de Actividades Económicas



Gráfico IXX: Personas contratadas por Secciones de Actividades Económicas

c.6. Contratos por Tipología, Temporalidad y Duración

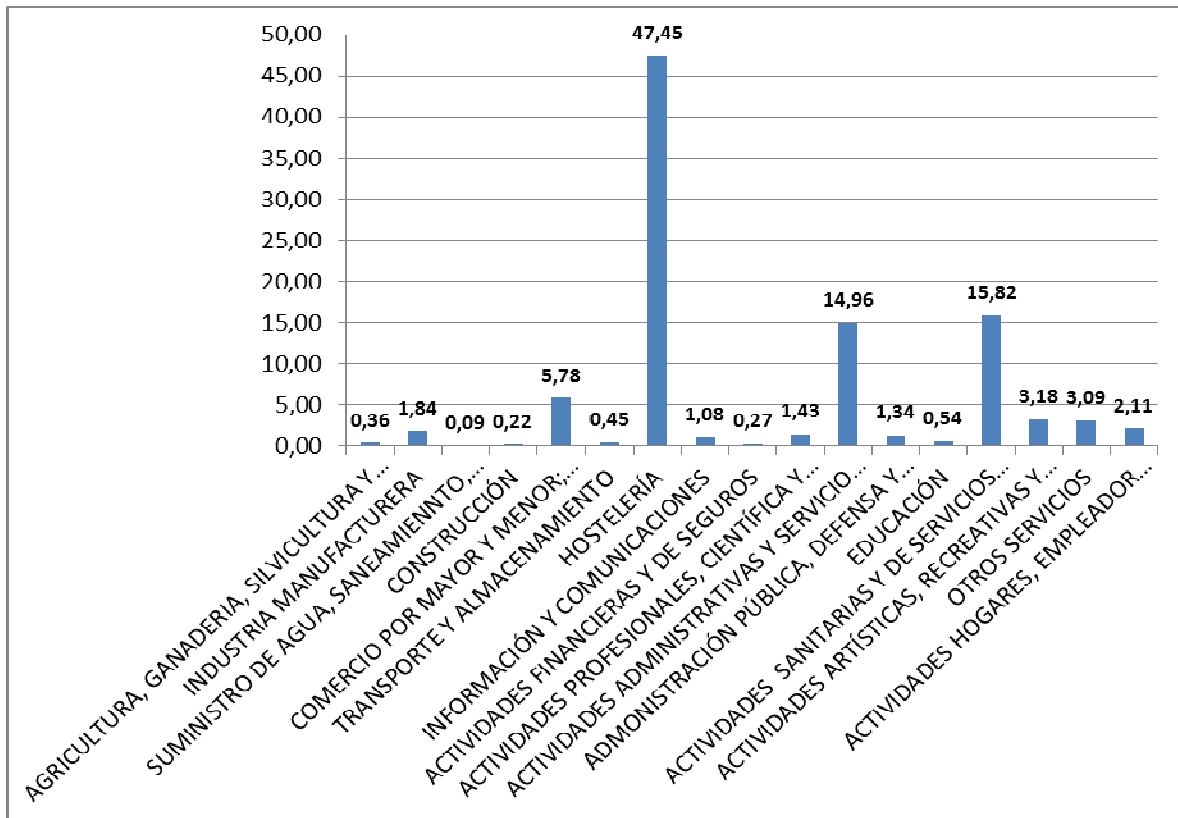
Contratos a MVVG por Tipología. 2017		
Tipología Clasificación	Contratos	%
INDEFINIDO ORDINARIO (Bonificado/No Bonificado)	94	4,21
INDEFINIDO PERSONAS CON DISCAPACIDAD	3	0,13
CONVERSION ORDINARIA	44	1,97
OBRA O SERVICIO	446	19,98
EVENTUAL CIRCUNSTANCIAS DE LA PRODUCCION	1.232	55,20
INTERINIDAD	381	17,07
TEMPORAL PERSONAS CON DISCAPACIDAD	7	0,31
PRACTICAS	10	0,45
FORMACION	5	0,22
OTROS	10	0,45
Total	2.232	100,00

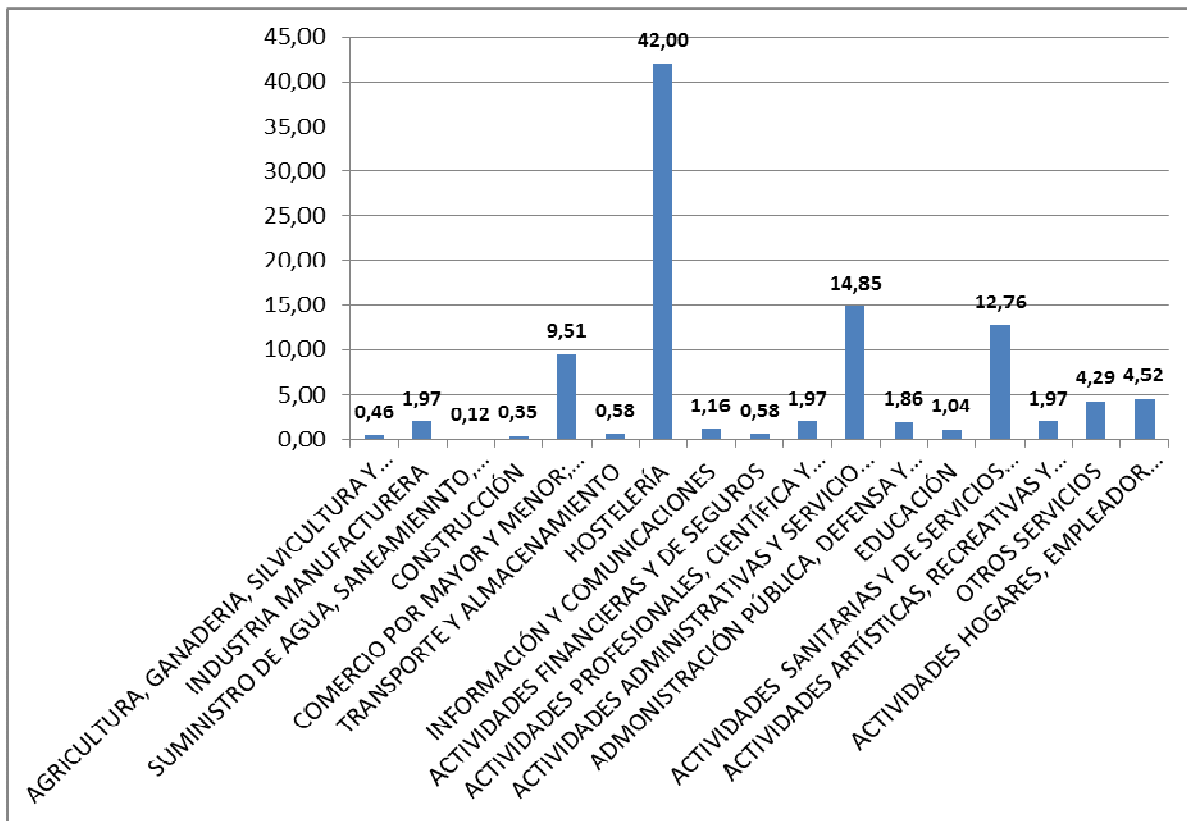

Gráfico XX: Contratos según Tipología

Contratos a MVVG por Tipología Temporalidad. 2017				
Tipología Duración	mvvg	%	no mvvg	%
INDEFINIDO	141	6,32	31.342	7,89
TEMPORALES	2.091	93,68	365.749	92,11
Total	2.232	100,00	397.091	100,00

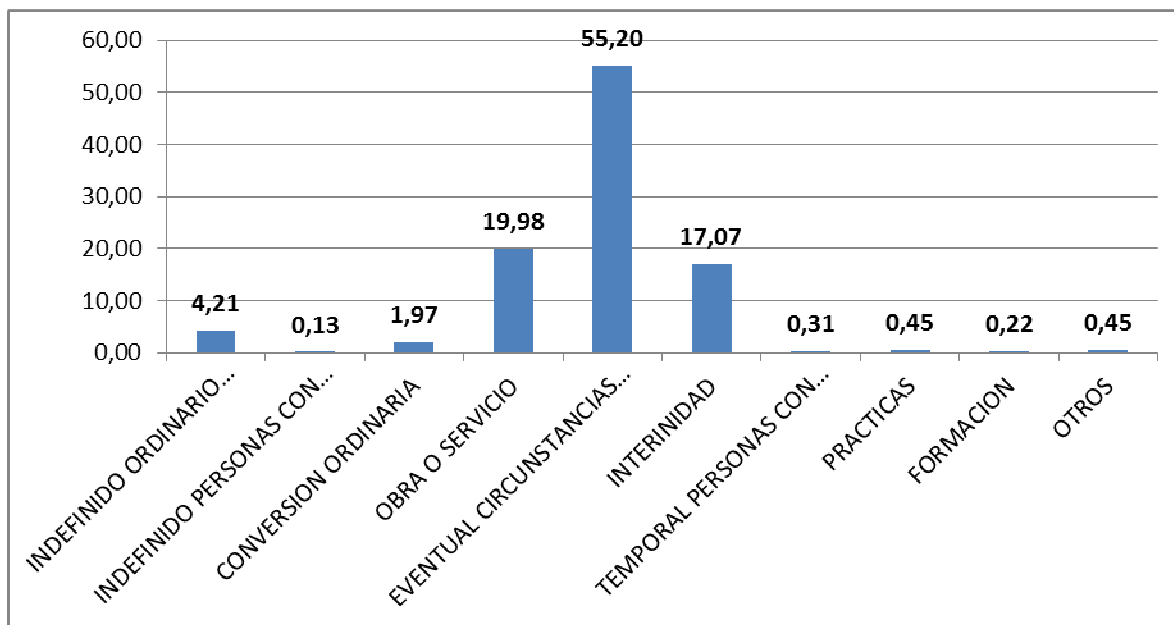

Gráfico XXI: Contratos según duración en mvvg y no mvvg

Contratos temporales a mvvg. 2017		
Duración	Contratos	%
<= 1 mes	1.135	54,28
> 1 mes y <= 3 meses	277	13,25
>3 meses y >= 6 meses	127	6,07
>6 meses y >= 36 meses	45	2,15
Indeterminada	507	24,25
Total	2.091	100,00

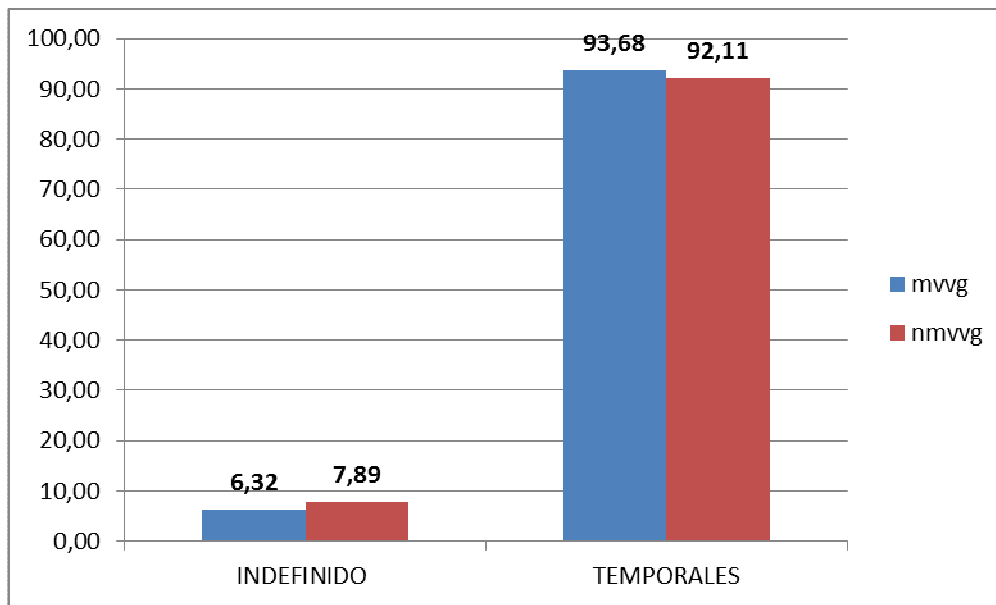

Gráfico XXII: Contratos temporales a mvvg por duración.

Contratos a MVVG por Tipología. 2017				
Tipología Jornada	mvvg	%	no mvvg	%
Completa	1.051	47,09	241.692	60,87
Parcial	1.179	52,82	154.019	38,79
Fijo-Discontinua	2	0,09	1.380	0,35
Total	2.232	100,00	397.091	100,00

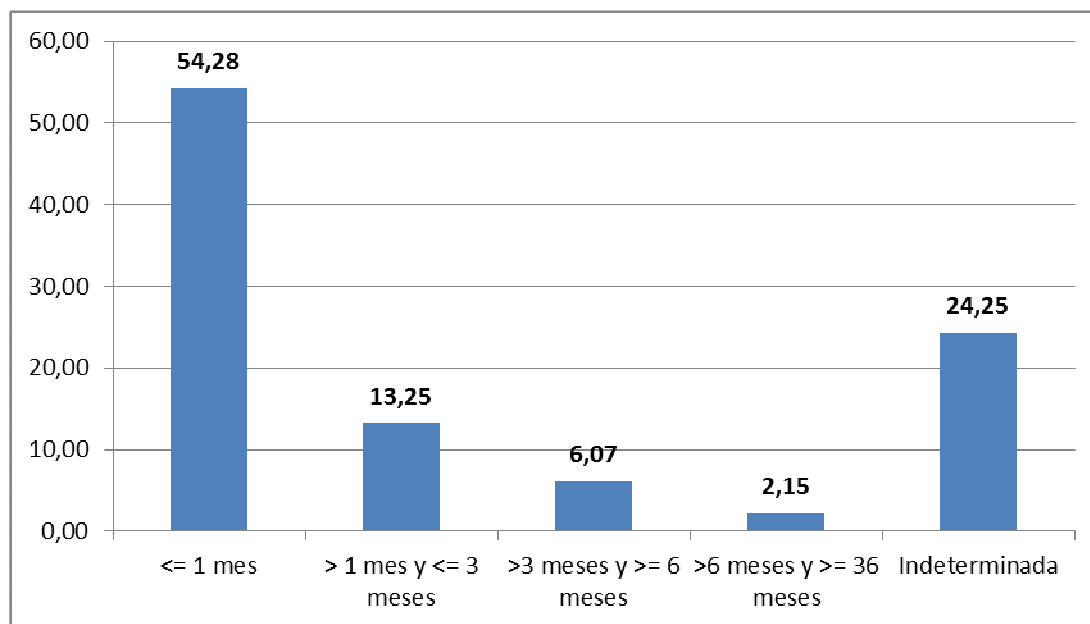

Gráfico XXIII: Contratos según jornada en mvvg y no mvvg

Contratos a MVVG por Tipos de Contratos. 2017			
Tipos	Contratos	Personas	Rotación
CONVERSIÓN A TIEMPO COMPLETO BONIFICADO	1	1	1,00
CONVERSIÓN TIEMPO COMPLETO NO BONIFICADO	13	13	1,00
CONVERSIÓN TIEMPO PARCIAL NO BONIFICADO	30	30	1,00
EVENTUAL CIRCUNSTANCIAS PRODUCCIÓN TIEMPO COMPLETO	552	227	2,43
EVENTUAL CIRCUNSTANCIAS PRODUCCIÓN TIEMPO PARCIAL	680	312	2,18
FIJO DISCONTINUO	2	2	1,00
FORMACIÓN	5	5	1,00
INDEFINIDO A TIEMPO COMPLETO	41	38	1,08
INDEFINIDO A TIEMPO COMPLETO BONIFICADO	6	6	1,00
INDEFINIDO A TIEMPO PARCIAL	42	39	1,08
INDEFINIDO A TIEMPO PARCIAL BONIFICADO	3	3	1,00
INDEFINIDO TIEMPO PARCIAL PERSONAS CON DISCAPACIDAD.	3	3	1,00
INTERINIDAD A TIEMPO COMPLETO	246	79	3,11
INTERINIDAD A TIEMPO PARCIAL	135	53	2,55
OBRA O SERVICIO A TIEMPO COMPLETO	168	109	1,54
OBRA O SERVICIO A TIEMPO PARCIAL	278	195	1,43
OTROS CONTRATOS	8	4	2,00
PRÁCTICAS A TIEMPO COMPLETO	7	7	1,00
PRÁCTICAS A TIEMPO PARCIAL	3	3	1,00
TEMPORAL A TIEMPO PARCIAL PERSONAS CON DISCAPACIDAD.	3	2	1,50
TEMPORAL TIEMPO COMPLETO BONIFICADO EMPRESA INSERCIÓN	1	1	1,00
TEMPORAL TIEMPO PARCIAL BONIFICADO EMPRESA INSERCIÓN	1	1	1,00
TEMPORAL TIEMPO COMPLETO PERSONAS CON DISCAPACIDAD	4	4	1,00

c.7. Contratos por CCAA del centro de trabajo

Contratos a mvvg. 2017. CCAA del centro de trabajo	
CC.AA.	Contratos
ANDALUCIA	2
CANARIAS	4
CANTABRIA	23
CASTILLA Y LEON	18
CATALUÑA	15
COMUNIDAD DE MADRID	24
COMUNIDAD VALENCIANA	10
GALICIA	20
ISLAS BALEARES	3
LA RIOJA	5
PAIS VASCO	5
PRINCIPADO DE ASTURIAS	2.102
REGION DE MURCIA	1
Total	2.232

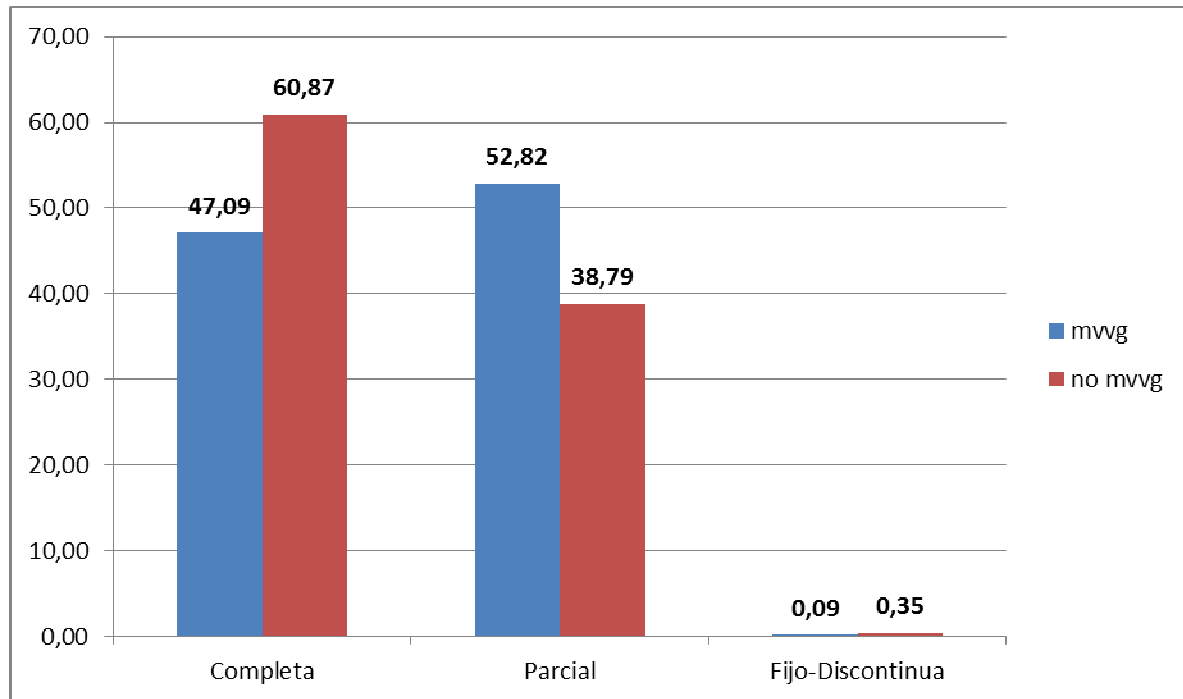
D) Datos de Formación y Servicios

d.1. Formación para el Empleo

Indicadores Acciones Formativas 2017	
Indicadores	mvvvg
Alumnos Inician Acciones Formativas	37
Abandono Acción Formativa	14
Finalizan Acciones Formativas	23
Tasa Abandono por Colocación	5,4
Tasa Abandono por Otras Causas	32,43

El 1,21% de los/as alumno/as que inician una acción formativa tienen la condición de mvvg.

MVVG que finalizan acciones formativas en 2017			
Especialidad Formativa	Finalizan	Abandonan	180 % Inserción
OPERACIONES DE GRABACIÓN Y TRATAMIENTO DE DATOS Y DOCUMENTOS		1	0,00%
ACTIVIDADES AUXILIARES EN FLORISTERÍA	1		0,00%
PRODUCCIÓN DE SEMILLAS Y PLANTAS EN VIVERO		1	0,00%
DESARROLLO DE PRODUCTOS EDITORIALES MULTIMEDIA	1		100,00%
TALLA DE ELEMENTOS DECORATIVOS EN MADERA		1	0,00%
ORGANIZACIÓN Y GESTIÓN DE ALMACENES		1	0,00%
SOLDADURA CON ELECTRODO REVESTIDO Y TIG		1	0,00%
OPERACIONES BÁSICAS DE PISOS EN ALOJAMIENTOS	3	1	25,00%
OPERACIONES BÁSICAS DE COCINA	1	1	0,00%
OPERACIONES BÁSICAS DE RESTAURANTE Y BAR	1		100,00%
COCINA		2	0,00%
GESTIÓN DE PROCESOS DE SERVICIO EN RESTAURACIÓN	2		100,00%
SERVICIOS DE BAR Y CAFETERÍA	1		0,00%
SERVICIOS DE RESTAURANTE	1		100,00%
PELUQUERÍA TÉCNICO-ARTÍSTICA	1		0,00%
PASTELERÍA Y CONFITERÍA	2	1	33,33%
CARNICERÍA Y ELABORACIÓN DE PRODUCTOS CÁRNICOS	1		0,00%
INSTALACIÓN DE MUEBLES	1		0,00%
ADIESTRAMIENTO DE BASE Y EDUCACIÓN CANINA	1		100,00%
LIMPIEZA EN ESPACIOS ABIERTOS E INSTALACIONES INDUSTRIALES	1		0,00%
PROMOCIÓN E INTERVENCIÓN SOCIOEDUCATIVA CON PERSONAS CON DISCAPACIDAD	1		0,00%

INGLÉS B1	1		100,00%
LIMPIEZA DE SUPERFICIES Y MOBILIARIO EN EDIFICIOS Y LOCALES	2	1	33,33%
ATENCIÓN SOCIOSANITARIA A PERSONAS DEPENDIENTES EN INSTITUCIONES SOCIALES	1	2	0,00%
CONFECCIÓN DE VESTUARIO A MEDIDA EN TEXTIL Y PIEL		1	0,00%
Total	23	14	27,03

d.2. Certificados de Profesionalidad

MVVG con Certificados de Profesionalidad a 12/02/2018	
Denominación	CP
Empleado de oficina	2
Gestión contable y gestión administrativa para auditoría	2
Actividades de gestión administrativa	2
Actividades administrativas en la relación con el cliente	1
Asistencia documental y de gestión en despachos y oficinas	1
Operaciones auxiliares de servicios administrativos y generales	1
Operaciones de grabación y tratamiento de datos y documentos	2
Financiación de empresas	3
Animación físico-deportiva y recreativa para personas con discapacidad	1
Actividades auxiliares en viveros, jardines y centros de jardinería	6
Instalación y mantenimiento de jardines y zonas verdes	4
Actividades auxiliares en conservación y mejora de montes	1
Actividades auxiliares en ganadería	1
Tratamiento y maquetación de elementos gráficos en preimpresión	1
Cajero	1
Actividades auxiliares de almacén	3
Organización y gestión de almacenes	1
Actividades auxiliares de comercio	3
Operaciones auxiliares de albañilería de fábricas y cubiertas	1
Pavimentos y albañilería de urbanización	1
Soldadura con electrodo revestido y TIG	1
Operaciones básicas de pisos en alojamientos	3
Operaciones básicas de cocina	6
Operaciones básicas de pastelería	1
Operaciones básicas de restaurante y bar	4
Operaciones básicas de catering	3
Cocina	2
Gestión de procesos de servicio en restauración	1
Servicios de bar y cafetería	2
Repostería	1
Confección y Publicación de Páginas Web	2
Gestión de redes de voz y datos	1
Seguridad informática	3
Servicios auxiliares de estética	1
Cuidados estéticos de manos y pies	2
Servicios estéticos de higiene, depilación y maquillaje	3
Servicios auxiliares de peluquería	6
Peluquería	2
Tratamientos capilares estéticos	1
Montaje y postproducción de audiovisuales	1
Cámara de cine, vídeo y televisión	1
Operaciones auxiliares de elaboración en la industria alimentaria	2
Pastelería y confitería	1
Carnicería y elaboración de productos cárnicos	2
Atención sanitaria a múltiples víctimas y catástrofes	1
Transporte sanitario	5
Adiestramiento de base y educación canina	1
Limpieza en espacios abiertos e instalaciones industriales	8
Dinamización de actividades de tiempo libre educativo infantil y juvenil	8
Dirección y coordinación de actividades de tiempo libre educativo infantil y juvenil	3
Información juvenil	1
Docencia de la formación profesional para el empleo	9

Gestión de llamadas de teleasistencia	1
Empleo doméstico	2
Limpieza de superficies y mobiliario en edificios y locales	11
Atención sociosanitaria a personas en el domicilio	14
Atención sociosanitaria a personas dependientes en instituciones sociales	48
Auxiliar de ayuda a domicilio	2
Arreglos y adaptaciones de prendas y artículos en textil y piel	5
Operaciones auxiliares de mantenimiento en electromecánica de vehículos	1
Total	210

d.3. Itinerarios y Servicios Iniciados

d.3.1. Itinerarios Iniciados por Entidades Colaboradoras y Oficinas de Empleo

Itinerarios Iniciados por mvvg. 2017			
Denominación	Entidades Colaboradoras	Oficinas de Empleo	Total
ITINERARIO INDIVIDUAL Y PERSONALIZADO DE EMPLEO (IPE)	26	243	269
ITINERARIO DE RENTA ACTIVA INSERCIÓN	6	133	139
ITINERARIO PERSONALIZADO DE INSERCIÓN. PREPARA	0	6	6
ITINERARIO INDIVIDUAL Y PERSONALIZADO PROGRAMA ACTIVA	0	16	16
PROGRAMAS EXPERIMENTALES	4	28	32
PROGRAMA PARA LA MEJORA ATENCIÓN A LOS PLD	94	17	111

Servicios Iniciados por mvvg. 2017			
Denominación	Entidades Colaboradoras	Oficinas de Empleo	Total
TUTORÍA INDIVIDUAL	0	47	47
ASPECTOS PERSONALES	4	32	36
BÚSQUEDA ACTIVA DE EMPLEO.GRUPOS	10	27	37
TALLER DE ENTREVISTA	3	3	6
INFORMACIÓN PROFESIONAL	0	49	49
ATENCIÓN PERSONALIZADA	0	38	38
TALLER INFORMATIVO EURES. SESIÓN GRUPAL	0	2	2
DIAGNÓSTICO INDIVIDUALIZADO	142	507	649
COMPETENCIAS CLAVE	0	40	40
INFORMACIÓN MEDIDAS ESPECÍFICAS PARA JOVENES	2	38	40
TRABAJASTUR/GESTIÓN WEB DE LA DEMANDA DE EMPLEO	47	307	354
PROYECTO ACTIVATE	0	2	2
FORMACIÓN BÁSICA DIGITAL	11	6	17
SEGUIMIENTO DE ITINERARIO	123	314	437
DEFINICIÓN DE CURRÍCULUM	74	71	145
TÉCNICAS PARA LA BÚSQUEDA DE EMPLEO INDIVIDUAL	60	80	140
INFORMACIÓN MERCADO DE TRABAJO, CARTERA DE SERVICIOS Y PAES	23	355	378
INFORMACIÓN OFERTA FORMATIVA Y MOVILIDAD	41	115	156
SEGUIMIENTO DEL ITINERARIO PROGRAMA ACTIVA	0	14	14
INFORMACIÓN, MOTIVACIÓN PARA EL AUTOEMPLEO	0	5	5
ASESORAMIENTO PARA EL AUTOEMPLEO	7	0	7
FORMACIÓN PARA EL EMPLEO	0	40	40
FORMACIÓN CONTINUA	0	4	4
PROGRAMAS EXPERIENCIALES CON CORPORACIONES LOCALES	0	7	7
CENTROS ESPECIALES DE EMPLEO (CEE)	0	32	32
DISCAPACITADOS (R.D.1451)	0	3	3
SUBVENCIONES PARA LA OCUPACIÓN DE DESEMPLEADOS	0	2	2

d.4. Formación Reglada. Titulaciones Académicas

Formación Reglada y mvvg. Diciembre 2017	
Titulaciones Académicas	Demandas
Técnico de artes plásticas y diseño serigrafía artística	1
Técnico en actividades comerciales	3
Técnico gestión administrativa	33
Técnico en instalaciones eléctricas y automáticas	1
Técnico en mantenimiento electromecánico	1
Técnico en operaciones de laboratorio	1
Técnico en elaboración de productos alimenticios	1
Técnico en obras de interior, decoración y rehabilitación	3
Técnico en producción agropecuaria	3
Técnico en aprovechamiento y conservación del medio natural	1
Técnico cuidados auxiliares de enfermería	38
Técnico en atención a personas en situación de dependencia	3
Técnico jardines de infancia	6
Técnico en cocina y gastronomía	5
Técnico en servicios en restauración	1
Técnico en estética y belleza	7
Técnico en peluquería y cosmética capilar	26
Profesional música -cualquier especialidad- (grado medio)	1
Técnico superior educación infantil	7
Técnico superior en realización de proyectos audiovisuales y espectáculos	1
Técnico superior en iluminación, captación y tratamiento de imagen	1
Técnico superior de artes plásticas y diseño proyectos y dirección de obras de decoración	1
Técnico superior de artes plásticas y diseño en técnicas escultóricas en piedra	1
Técnico superior en gestión de ventas y espacios comerciales	2
Técnico superior administración y finanzas	19
Técnico superior en asistencia a la dirección	3
Técnico superior en desarrollo de aplicaciones multiplataforma	1
Técnico superior en laboratorio de análisis y de control de calidad	1
Técnico superior en proyectos de edificación	2
Técnico superior en anatomía patológica y citodiagnóstico	2
Técnico superior higiene bucodental	1
Técnico superior prótesis dentales	1
Técnico superior en imagen para el diagnóstico y medicina nuclear	1
Técnico superior integración social	2
Técnico superior en gestión de alojamientos turísticos	1
Técnico superior en dirección de cocina	2
Técnico superior en dirección de servicios en restauración	3
Técnico superior en agencias de viajes y gestión de eventos	3
Maestro, especialidad de educación infantil	2
Maestro, especialidad de educación especial	1
Maestro, especialidad de educación primaria	2
Maestro, especialidad de educación musical	2
Maestro, especialidad de lengua extranjera	2
Diplomatura en ciencias empresariales	4
Diplomatura en relaciones laborales	6
Ingeniero técnico industrial, especialidad en mecánica	1
Ingeniero técnico industrial, especialidad en electrónica industrial	1
Diplomatura en enfermería	1
Diplomatura en fisioterapia	1
Diplomatura en logopedia	1
Diplomatura en trabajo social	2
Diplomatura en turismo	4
Licenciatura en pedagogía	1
Licenciatura en filología hispánica	2
Licenciatura en filosofía	1
Licenciatura en psicología	4
Licenciatura en ciencias políticas y de la administración	1
Licenciatura en periodismo	1
Licenciatura en investigación y técnicas de mercado	1
Licenciatura en administración y dirección de empresas	3
Licenciatura en derecho	1
Licenciatura en biología	1

Licenciatura en ciencias de la actividad física y del deporte	1
Grado en psicología	1
Grado en administración y dirección de empresas	1
Grado en enfermería	1
Grado en logopedia	1
Máster universitario en formación del profesorado de educación secundaria obligatoria y bachillerato, formación profesional y enseñanza de idiomas	1