

DATOS ESTADÍSTICOS SOBRE EMPLEO, CONTRATOS, FORMACIÓN Y SERVICIOS DE LAS VÍCTIMAS DE VIOLENCIA DE GÉNERO EN EL PRINCIPADO DE ASTURIAS 2022

Roberto López Pozas

Índice

A) Datos Generales:

- Tramos de Edad
- Sexo
- Nacionalidad
- Entidad Supramunicipal de Residencia
- Indicador de Discapacidad y Grado
- Nivel Formativo
- Indicador perceptora prestaciones

B) Datos de Empleo:

- Demandas Inscritas, Demandas de Empleo y Paro registrado
- Tasa Desempleo de Larga Duración
- Colectivos Especiales
- Ocupaciones demandadas
- Disposición para el Empleo
- Ámbito de búsqueda de empleo
- Informes de Empleabilidad

C) Datos de Contratos:

- Tramos de Edad
- Nivel formativo
- Nacionalidad
- Ocupaciones
- Sectores de Actividad y Actividades Económicas
- Tipología, Temporalidad y duración
- Lugar de destino

D) Formación y Servicios:

- Formación para el Empleo
- Itinerarios y Servicios Iniciados

A. Datos Generales*

a.1. MVVG inscritas en el Servicio Público de Empleo del Principado de Asturias en situación administrativa de alta o suspensión de la demanda por tramos de edad:

MVVG a 31/12/2022		
Tramo Edad	Total	%
16-24	131	5,67
25-34	447	19,33
35-44	653	28,24
45-54	634	27,42
>55	447	19,33
Total	2.312	100,00



Gráfico I: mvvg por tramos de edad. Diciembre 2022

La edad mínima es de 16 años y la máxima de 91.
Las edades con mayor frecuencia es 44 y 45 años, con 79 y 78 mvvg inscritas respectivamente.

(*) Los datos se recogen a 31 de diciembre

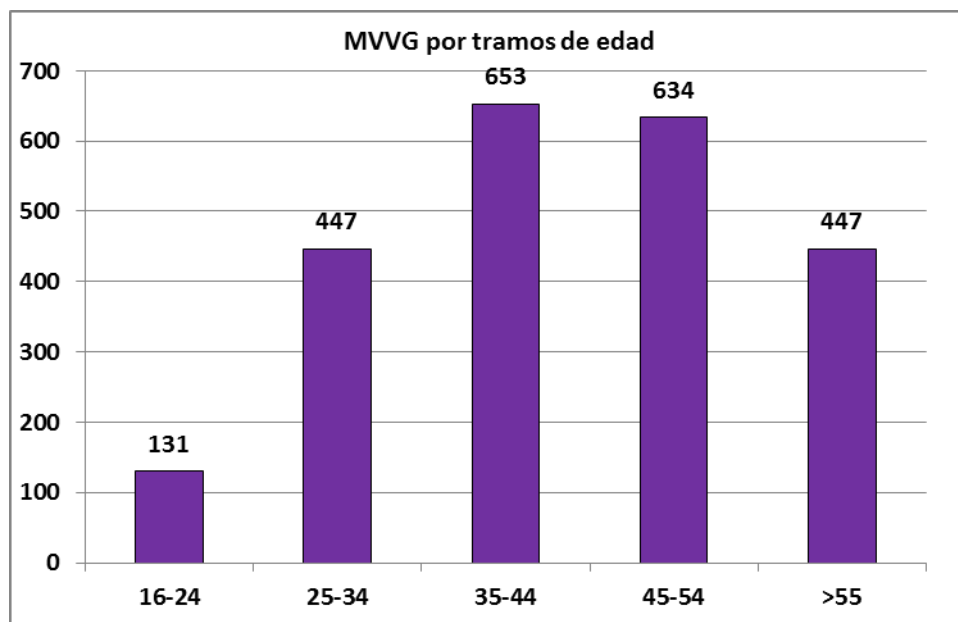

Grafico II: mvvg por tramos de edad. 2018-2019-2020-2021-2022

MVVG a 31 de diciembre									
Tramo Edad	2018	2019	2020	2021	Var. 2019/2018	Var. 2020/2019	Var. 2021/2020	2022	Var. 2022/2021
16-24	137	152	154	136	10,95	1,32	-11,69	131	-3,68
25-34	417	431	493	444	3,36	3,36	-9,94	447	0,68
35-44	614	673	712	656	9,61	9,61	-7,87	653	-0,46
45-54	465	513	564	575	10,32	10,32	1,95	634	10,26
>55	271	320	355	402	18,08	18,08	13,24	447	11,19
Total	1.904	2.089	2.278	2.213	9,72	9,72	-2,85	2.312	4,47

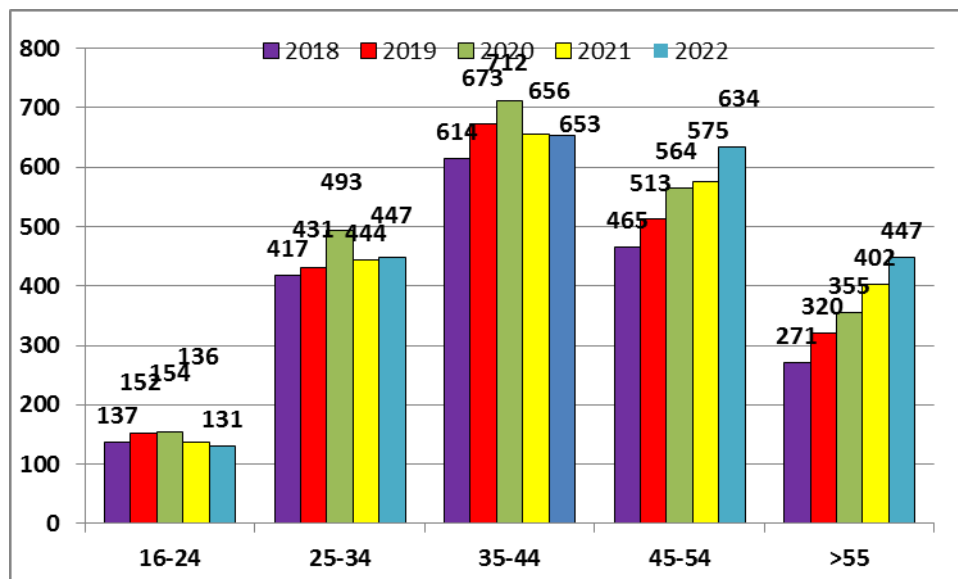

Grafico III: mvvg por tramos de edad. Porcentaje Variación

a.2. MVVG por nacionalidad.

MVVG a 31/12/2022		
Nacionalidad	Demandas Inscritas	%
AFRICA DEL SUR	1	0,04
ALEMANIA	1	0,04
ANGOLA	1	0,04
ARGELIA	2	0,09
ARGENTINA	11	0,48
BÉLGICA	1	0,04
BOLIVIA	2	0,09
BRASIL	67	2,90
BULGARIA	9	0,39
CANADÁ	1	0,04
CHECA, REPÚBLICA	1	0,04
CHILE	5	0,22
COLOMBIA	35	1,51
CUBA	8	0,35
DOMINICA	1	0,04
DOMINICANA, REPÚBLICA	18	0,78
ECUADOR	13	0,56
ESLOVAQUIA	1	0,04
ESPAÑA	1.933	83,61
ETIOPIA	1	0,04
FRANCIA	1	0,04
GHANA	1	0,04
GUINEA	1	0,04
GUINEA ECUATORIAL	2	0,09
HONDURAS	5	0,22
HUNGRÍA	1	0,04
ITALIA	1	0,04
LAOS, REPÚBLICA DEMOCRÁTICA POPULAR	1	0,04
LITUANIA	1	0,04
MARRUECOS	40	1,73
MÉJICO	3	0,13
MOLDAVIA, REPÚBLICA DE	2	0,09
NICARAGUA	1	0,04
NIGERIA	3	0,13
PAKISTÁN	1	0,04
PARAGUAY	23	0,99
PERÚ	5	0,22
POLONIA	8	0,35
PORTUGAL	12	0,52
PUERTO RICO	1	0,04
RUMANIA	59	2,55
RUSIA, FEDERACION DE	7	0,30
SENEGAL	4	0,17
TÚNEZ	0	0,00
UCRANIA	4	0,17
URUGUAY	1	0,04
VENEZUELA	12	0,52
TOTAL	2.312	100,00

Demandas Inscritas. MVVG por Nacionalidad. A 31 de diciembre											
Nacionalidad	2019	%	2020	%	2021	%	2022	%	2020/2019	2021/2020	2022/2021
Española	1.752	92,02	1.903	83,54	1850	83,60	1933	83,61	8,62	-2,79	4,29
Extranjera Comunitaria	104	5,46	104	4,57	106	4,79	96	4,15	0,00	1,92	-10,42
Extranjera Extracomunitaria	233	12,24	271	11,90	257	11,61	283	12,24	16,31	-5,17	9,19
Total	1.904	100,00	2.278	100,00	2.213	100,00	2.312	100,00	19,64	-2,85	4,28

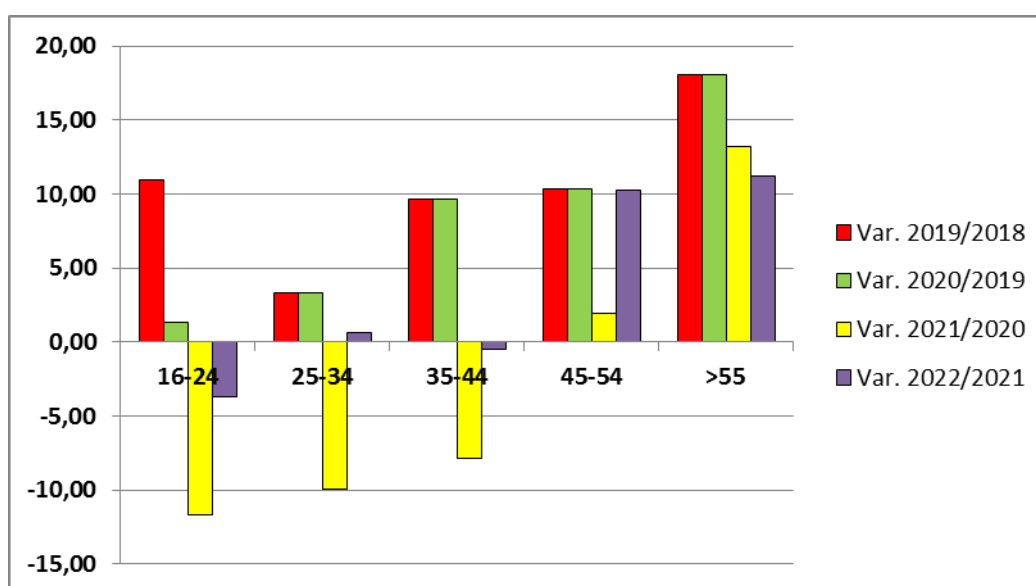

Gráfico IV: mvg por nacionalidad a 31/12/2022

MVVG a 31/12/2022						
Tramo Edad	Nacionalidad					
	Española	%	Comunitaria	%	Extracomunitaria	%
16-24	120	6,21	4	4,17	7	2,47
25-34	357	18,47	19	19,79	71	25,09
35-44	503	26,02	33	34,38	117	41,34
45-54	540	27,94	30	31,25	64	22,61
>55	413	21,37	10	10,42	24	8,48
Total	1.933	100,00	96	100,00	283	100,00

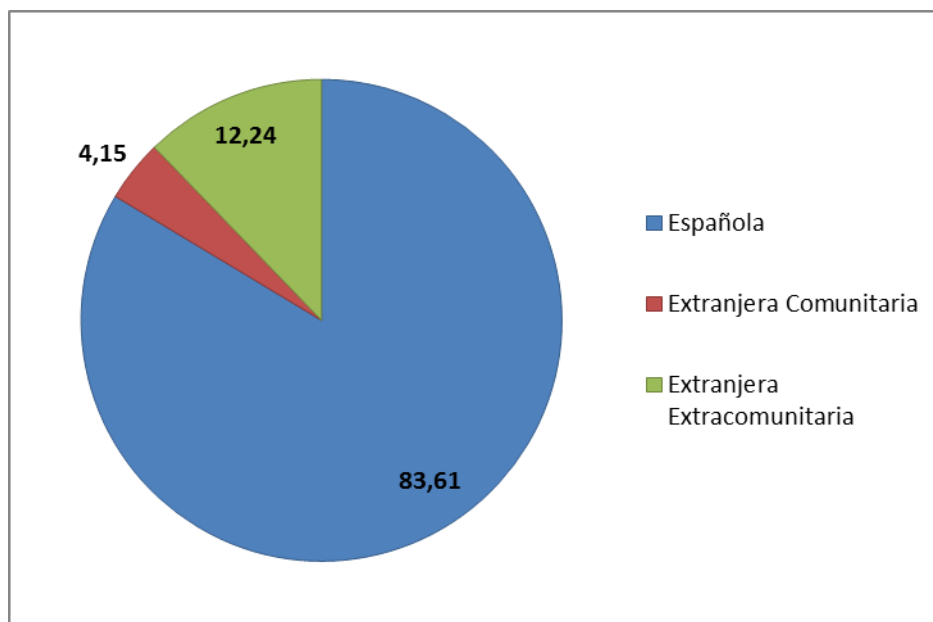

Gráfico V: mvg por nacionalidad y tramo de edad a 31/12/2022

a.3. mvvg por entidad supramunicipal de residencia (se opta por esta variable de domicilio de residencia con el objeto de salvaguardar la confidencialidad de las mvvg).

MVVG a 31/12/2022			
Entidad Supramunicipal	Demandas Inscritas	%	Variación 2022/2021
Noroccidental	21	0,91	5,00
Suroccidental	42	1,82	5,00
Centrooccidental	23	0,99	0,00
Avilés y Bajo Nalón	356	15,40	2,59
Centro	1.251	54,11	3,39
Caudal	207	8,95	13,74
Nalón	279	12,07	5,28
Oriente	89	3,85	14,10
Comarca de la Sidra	29	1,25	-17,14
Occidental	15	0,65	15,38
Total	2.312	100,00	4,47

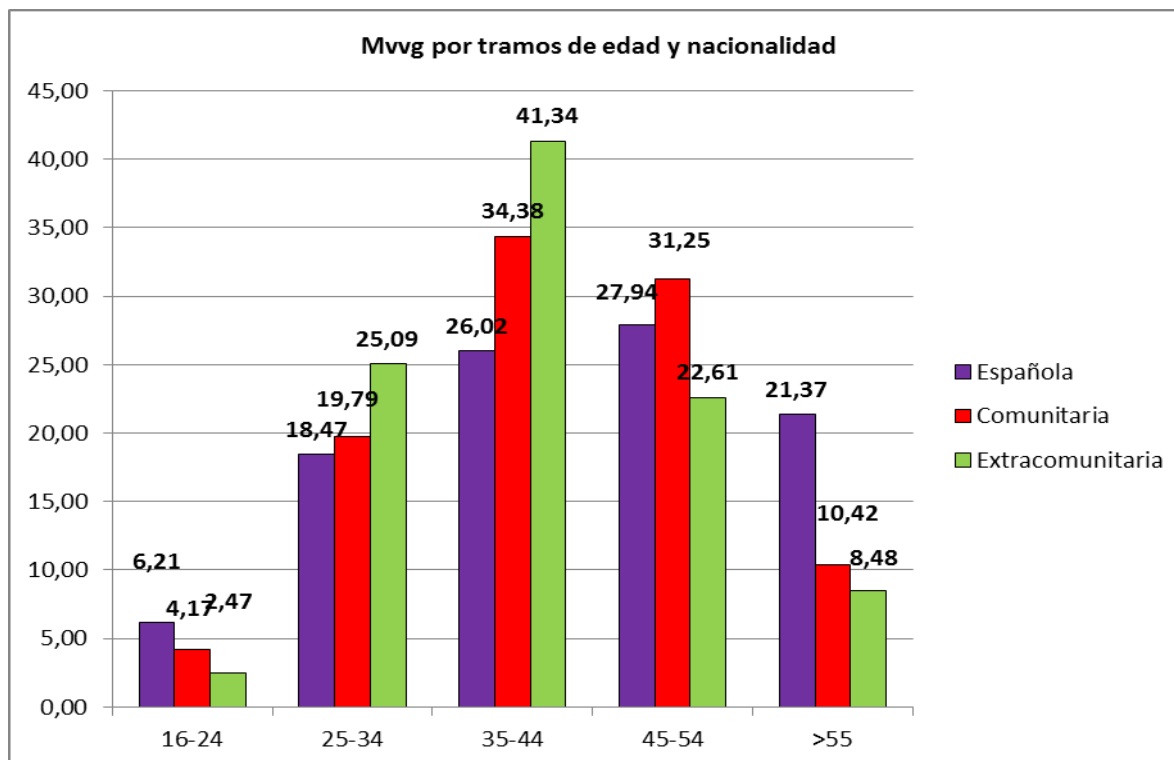

Gráfico VI: mvvg por entidad supramunicipal de residencia a 31 diciembre

a.4. mvvg por indicador de discapacidad

MVVG a 31/12/2022		
Discapacidad	Demandas Inscritas	%
SI	205	8,87
NO	2.107	91,13
Total	2.312	100,00
Porcentaje MVVG con discapacidad a 31 de diciembre		
Discapacidad	Demandas Inscritas	%
2016	139	8,10
2017	156	8,49
2018	172	9,03
2019	189	9,05
2020	190	8,34
2021	196	8,86
2022	205	8,87

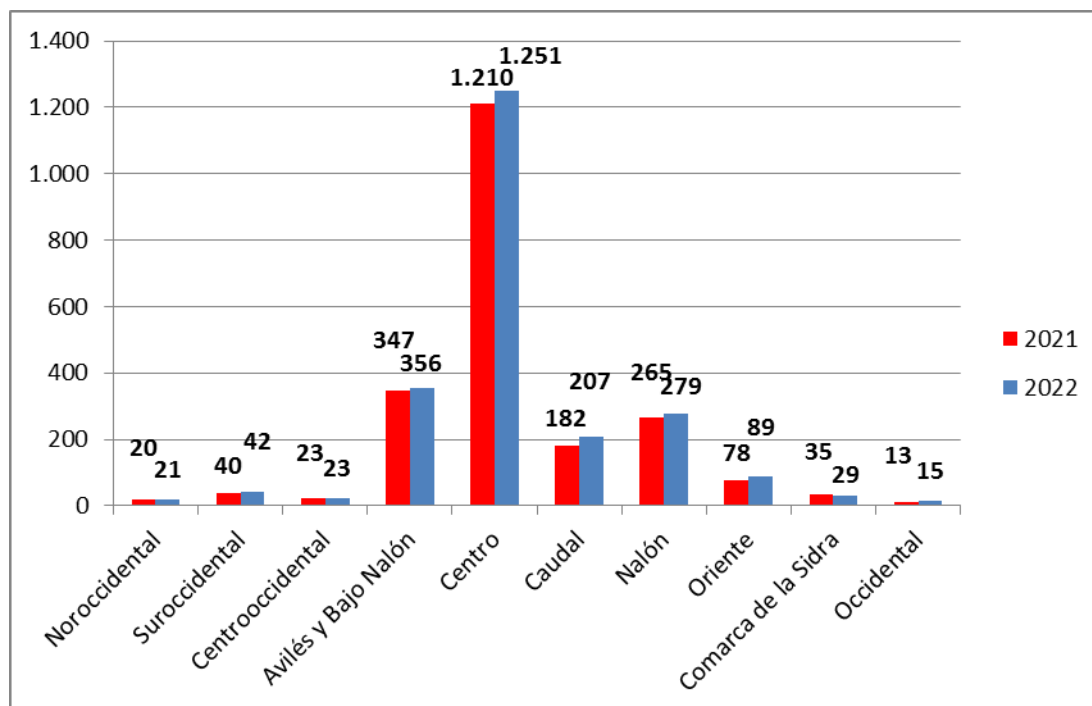

Gráfico VII: mvvg por indicador de discapacidad. Porcentaje

MVVGa 31/12/2022		
Grado Discapacidad	Demandas Inscritas	%
33-40	97	47,32
41-50	42	20,49
51-60	10	4,88
61-70	45	21,95
>70	11	5,37
Total	205	100,00

Grado de discapacidad mínimo 33% (31) y máximo 89% (1)

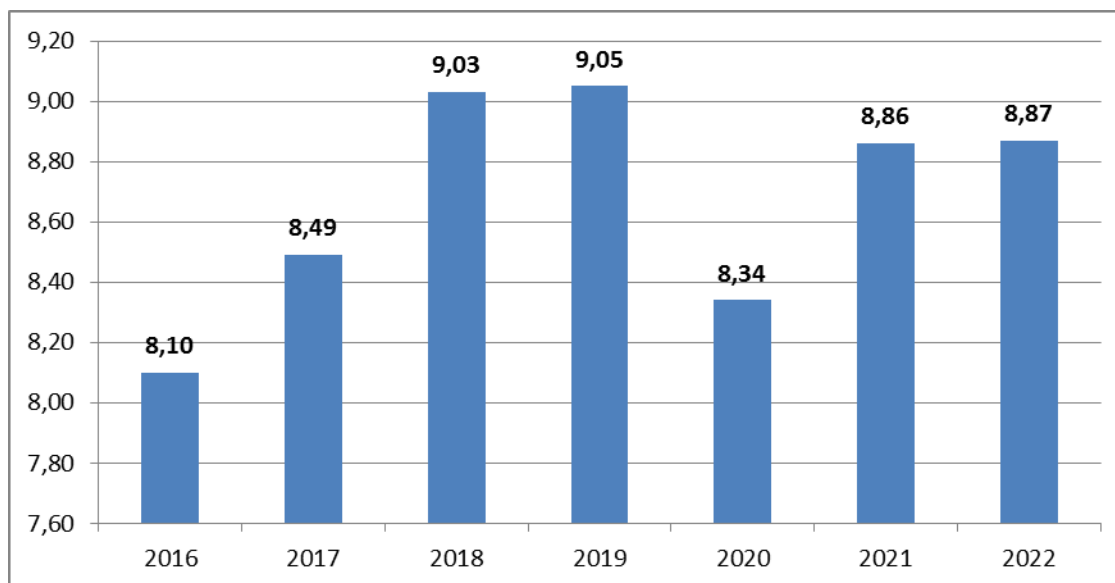

Gráfico VIII: mvgg por grado de discapacidad

Discapacidades de la Demanda * a 31/12/2022	mvgg	%
Sistema Osteoarticular	74	36,10
Sistema Nervioso y Muscular	17	8,29
Enfermedad Mental	93	45,37
Discapacidad Intelectual	10	4,88
Sistema Visual	13	6,34
Sistema Auditivo	12	5,85
Enfermedad de Aparato Respiratorio	3	1,46
Enfermedad de Aparato Circulatorio	10	4,88
Enfermedad de Aparato Digestivo	9	4,39
Enfermedad del Sistema Endocrino-Metabólico	4	1,95
Enfermedad de Sangre y Órganos Hematopoyéticos	5	2,44
Enfermedad del Aparato Genito-Urinario	3	1,46
Enfermedad Dermatológica	3	1,46
Trastorno del Mecanismo Inmunológico	3	1,46
Trasplantado	1	0,49
Enfermedad Crónica	2	0,98
Discapacidad Múltiple	1	0,49
Pérdida Quirúrgica Total/Parcial de un Órgano	4	1,95
Total mvgg con discapacidad declarada	139	
Total mvgg con discapacidad	205	100,00
Deficiencia no conocida o sin discapacidad declarada	66	32,20
(*) Observaciones: la demanda puede presentar hasta 3 tipos de discapacidad		

Demandas Inscritas, Demandas de Empleo y Paro registrado con la condición de mujer víctima de violencia de género.

Año	Demandas Inscritas						Demandas de Empleo						Paro registrado					
	NO	SI	Total	%	NO (a)	SI (a)	NO	SI	Total	%	NO (a)	SI (a)	NO	SI	Total	%	NO (a)	SI (a)
2010	566	49	615	7,97			533	43	576	7,47			456	38	494	7,69		
2011	836	75	911	8,23	47,70	53,06	784	64	848	7,55	47,09	48,84	664	54	718	7,52	45,61	42,11
2012	1.104	100	1.204	8,31	32,06	33,33	1.075	89	1.164	7,65	37,12	39,06	927	78	1.005	7,76	39,61	44,44
2013	1.316	126	1.442	8,74	19,20	26,00	1.249	109	1.358	8,03	16,19	22,47	1.071	94	1.165	8,07	15,53	20,51
2014	1.465	140	1.605	8,72	11,32	11,11	1.392	124	1.516	8,18	11,45	13,76	1.201	105	1.306	8,04	12,14	11,70
2015	1.478	127	1.605	7,91	0,89	-9,29	1.436	113	1.549	7,30	3,16	-8,87	1.241	100	1.341	7,46	3,33	-4,76
2016	1.576	139	1.715	8,10	6,63	9,45	1.511	122	1.633	7,47	5,22	7,96	1.282	107	1.389	7,70	3,30	7,00
2017	1.681	156	1.837	8,49	6,66	12,23	1.622	138	1.760	7,84	7,35	13,11	1.362	119	1.481	8,04	6,24	11,21
2018	1.732	172	1.904	9,03	3,03	10,26	1.666	149	1.815	8,21	2,71	7,97	1.389	121	1.510	8,01	1,98	1,68
2019	1.900	189	2.089	9,05	9,70	9,88	1.814	167	1.981	8,43	8,88	12,08	1.494	130	1.624	8,00	7,56	7,44
2020	2.088	190	2.278	8,34	9,89	0,53	2.000	168	2.168	7,75	10,25	0,60	1.633	132	1.765	7,48	9,30	1,54
2021	2.017	196	2.213	8,86	-3,40	3,16	1.943	169	2.112	8,00	-2,85	0,60	1.634	128	1.762	7,26	0,06	-3,03
2022	2.107	205	2.312	8,87	4,46	4,59	2.016	176	2.192	8,03	3,76	4,14	1.625	130	1.755	7,41	-0,55	1,56

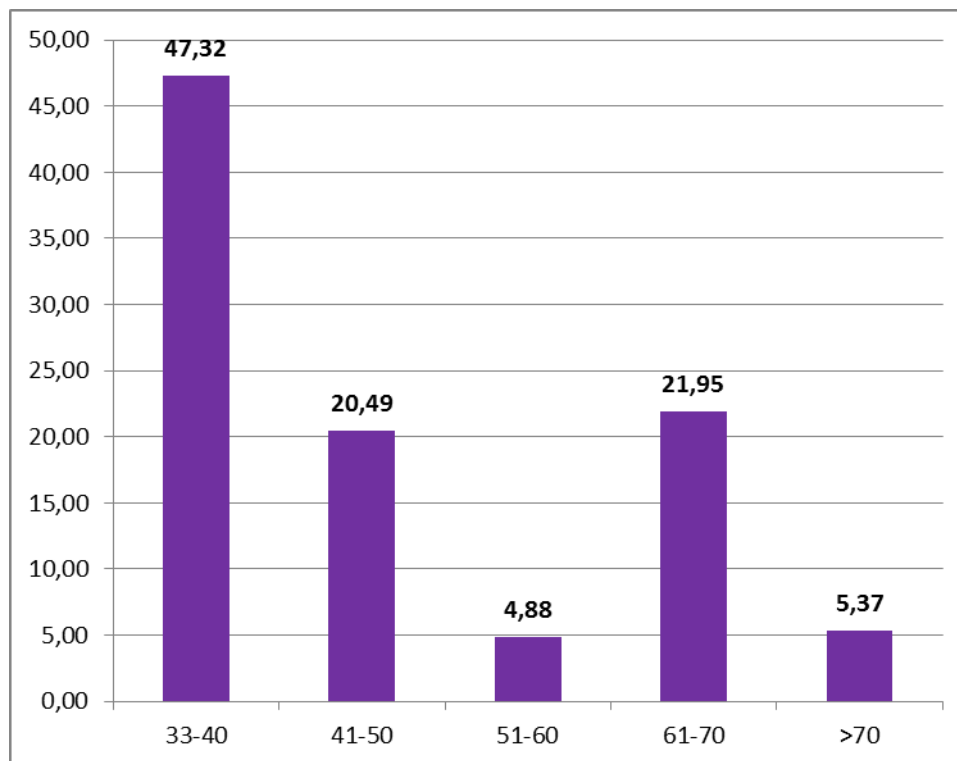
Observaciones: MVVG. Datos al mes de Diciembre. NO: Sin Discapacidad SI: Con Discapacidad (a) Variación mes diciembre anterior

Año	Demandas Inscritas					Demandas de Empleo					Paro registrado				
	M	SI	%	M (a)	SI (a)	M	SI	%	M (a)	SI (a)	M	SI	%	M (a)	SI (a)
2010	2.420	49	2,02			2.224	43	1,93			1.649	38	2,30		
2011	2.614	75	2,87	8,02	53,06	2.426	64	2,64	9,08	48,84	1.829	54	2,95	10,92	42,11
2012	2.881	100	3,47	10,21	33,33	2.744	89	3,24	13,11	39,06	2.092	78	3,73	14,38	44,44
2013	3.030	126	4,16	5,17	26,00	2.853	109	3,82	3,97	22,47	2.141	94	4,39	2,34	20,51
2014	3.118	140	4,49	2,90	11,11	2.966	124	4,18	3,96	13,76	2.228	105	4,71	4,06	11,70
2015	3.100	127	4,10	-0,58	-9,29	2.954	113	3,83	-0,40	-8,87	2.221	100	4,50	-0,31	-4,76
2016	3.020	139	4,60	-2,58	9,45	2.871	122	4,25	-2,81	7,96	2.131	107	5,02	-4,05	7,00
2017	2.997	156	5,21	-0,76	12,23	2.843	138	4,85	-0,98	13,11	2.082	119	5,72	-2,30	11,21
2018	3.100	172	5,55	3,44	10,26	2.945	149	5,06	3,59	7,97	2.094	121	5,78	0,58	1,68
2019	3.089	189	6,12	-0,35	9,88	2.897	167	5,76	-1,63	12,08	2.039	130	6,38	-2,63	7,44
2020	3.508	190	5,42	13,56	0,53	3.333	168	5,04	15,05	0,60	2.196	132	6,01	7,70	1,54
2021	2.750	196	7,13	-21,61	3,16	2.603	169	6,49	-21,90	0,60	1.787	128	7,16	-18,62	-3,03
2022	2.807	205	7,30	2,07	4,59	2.642	176	6,66	1,50	4,14	1.806	130	7,20	1,06	1,56

Observaciones: Datos al mes de Diciembre. M: Mujeres Con Discapacidad SI: Condición MVVG (a) Variación mes diciembre anterior



Gráfico IX: Porcentaje de MVVG con Discapacidad



Gráfico X: Porcentaje de mujeres con Discapacidad con la condición de vvg

a.5. mvvg por nivel formativo

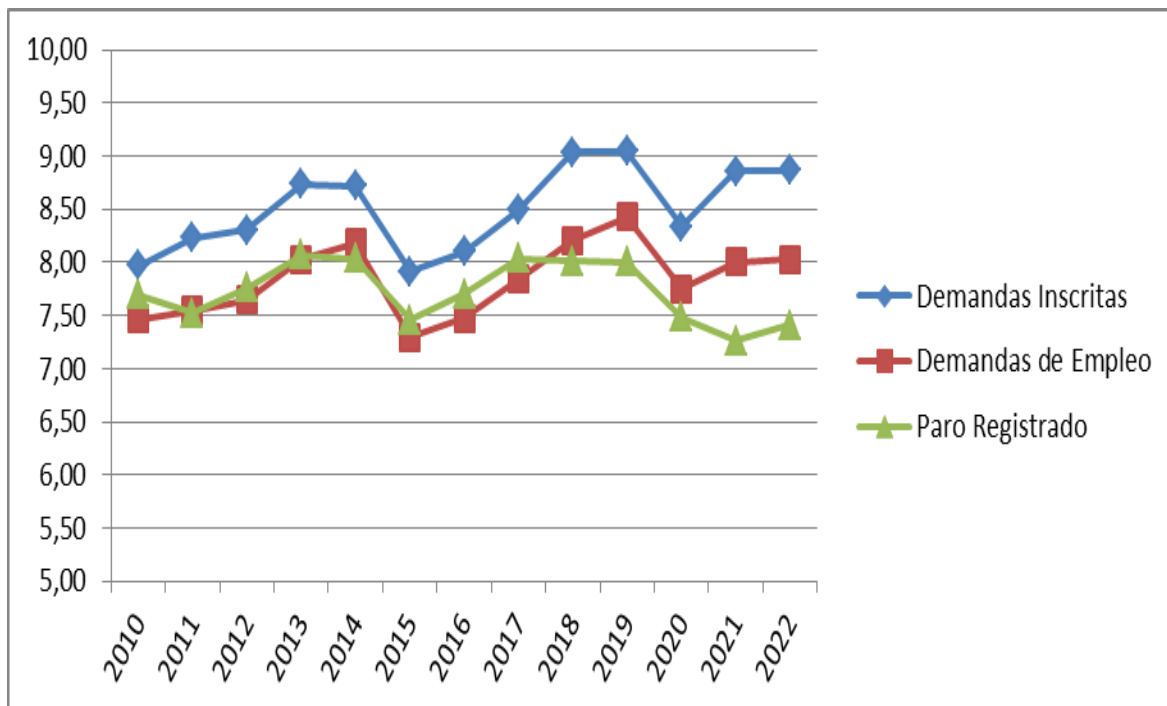
MVVG a 31/12/2022			
Nivel formativo de la Persona		Demandas Inscritas	%
1	Sin Estudios	16	0,69
2	Estudios Primarios Incompletos	104	4,50
3	Estudios Primarios Completos	166	7,18
4	Primera Etapa Educación Secundaria sin Título de Graduado Escolar o Equivalente	495	21,41
5	Primera Etapa Educación Secundaria con Título de Graduado Escolar o Equivalente	972	42,04
6	Enseñanzas de Bachillerato	238	10,29
7	Enseñanzas de Grado Medio de Formación Profesional Específica, Artes Plásticas y Diseño y Deportivas	172	7,44
8	Enseñanzas de Grado Superior de Formación Profesional Específica, Artes Plásticas y Diseño y Deportivas	69	2,98
9	Enseñanzas Universitarias de Primer Ciclo o personas que han aprobado 3 cursos completos de una Licenciatura (Diplomaturas)	35	1,51
10	Enseñanzas Universitarias de Primer y Segundo Ciclo o de solo Segundo Ciclo (Licenciaturas)	31	1,34
11	Enseñanzas Universitarias de Grado	7	0,30
12	Enseñanzas Universitarias Oficiales de Máster	4	0,17
13	Doctorado Universitario	2	0,09
14	Indeterminado	1	0,04
Total		2.312	100,00

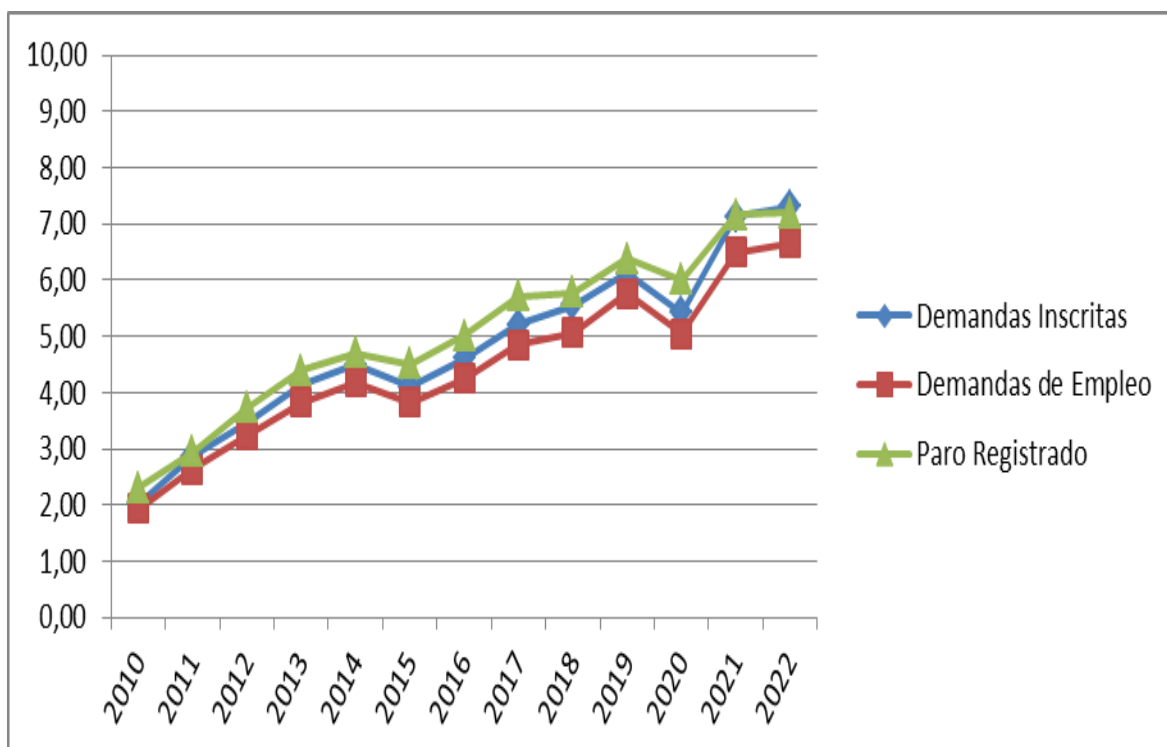

Gráfico XI: mvvg y nivel formativo. Porcentaje



a.6. mvvg y prestaciones por desempleo

MVVG a 31/12/2022, perceptoras de prestaciones	
Causa de Prestación	Demandas Inscritas
Subsidio para menores de 45 años. Agotamiento prestación contributiva de duración inferior a 6 meses. Con responsabilidades familiares. Días de derecho 540.	13
Subsidio 21 meses. Período cotizado 180-359 días. Con responsabilidades familiares	24
Subsidio 6 meses. Período cotizado 180-359 días. Sin responsabilidades familiares	10
Subsidio inferior a 6 meses. Período cotizado 90-179 días. Con responsabilidades familiares. Días derecho 90, 120 ó 150 días.	4
Subsidio para liberados de prisión	4
Subsidio extraordinario de desempleo	17
Subsidio para menores de 45 años. Agotamiento prestación contributiva de duración igual o superior a 6 meses, con responsabilidades familiares. Días de derecho 720.	9
Subsidio para mayores de 45 años, sin responsabilidades familiares por agotamiento prestación contributiva < 6 meses	5
Subsidio para mayores 45 años. Agotamiento prestación contributiva inferior a 6 meses. Con responsabilidades familiares. Días de derecho 720.	7
Subsidio para mayores de 45 años. Agotamiento prestación contributiva de duración igual o superior a 6 meses. Con responsabilidades familiares. Días de derecho 900.	10
Subsidio para mayores de 45 años. Agotamiento prestación contributiva de duración igual o superior a 12 meses. Sin responsabilidades familiares. Días de derecho 180.	3
Subsidio para mayores de 52-55 años. Días de derecho desde la fecha de inicio hasta la fecha de jubilación.	22
Renta activa de inserción. Desempleado de larga duración, no discapacitado (ley 45/2002). Días de derecho 300.	12
Renta activa de inserción. Persona con discapacidad= o > 33% (ley 45/2002). Días de derecho 300.	4
Prestación contributiva. t.r.l.g.s.s	117
Renta activa de inserción. Víctima de violencia doméstica. Días de derecho 330.	9
Renta activa de inserción. Mujer víctima de violencia de género por su cónyuge, excónyuge, pareja o expareja. Días de derecho 330.	361
Total	631

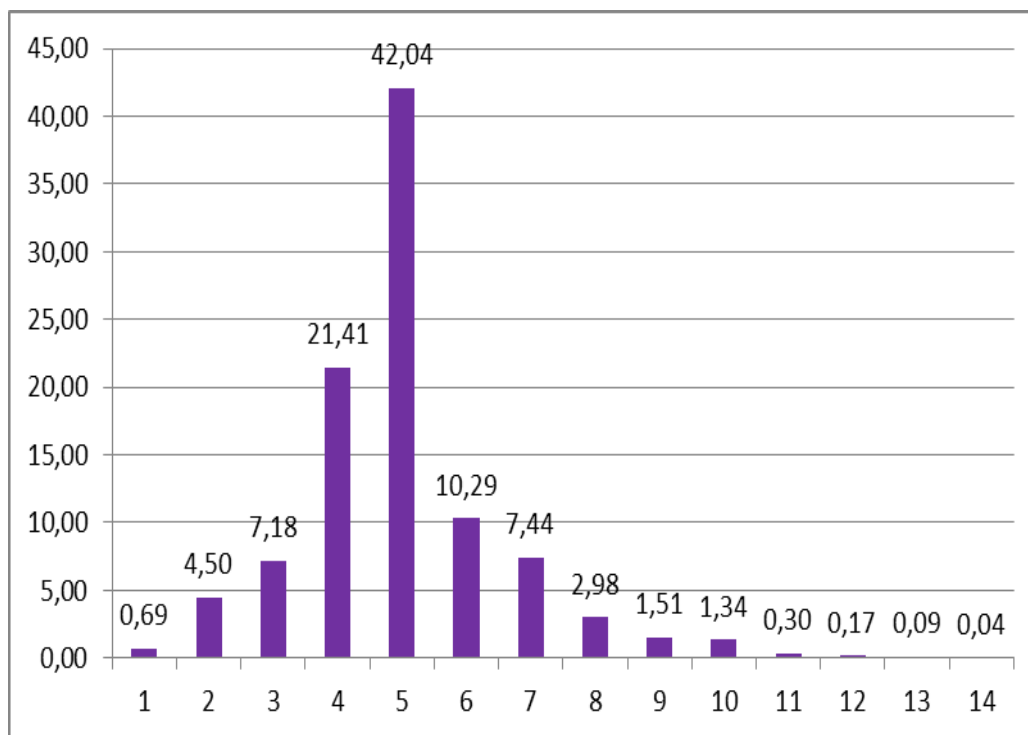
El número de mvvg perceptoras de prestaciones sobre el total de inscritas es del 27,29%

B) Datos de Empleo

b.1. Demandas Inscritas, Demandas de Empleo y Paro registrado

MVVG a 31/12/2022						
Demandas	MVVG	Variación Base	Mujeres (*)	Variación Base	Total (*)	Variación Base
Inscritas	2.312	Base	47.106	Base	87.606	Base
Demandantes de Empleo	2.192	-5,19	45.528	-3,35	85.027	-2,94
Paro Registrado	1.755	-24,09	33.492	-28,90	60.132	-31,36

(*) Excluidas las mvvg

b.2. Tasa Desempleo de larga Duración

Tasa de Desempleo de Larga Duración al mes de diciembre			
Año	MVVG	Mujeres	Total
2012	61,94	38,88	39,25
2013	69,00	43,54	45,12
2014	73,02	45,60	46,64
2015	71,08	46,59	47,51
2016	68,65	46,77	47,87
2017	70,8	45,09	45,55
2018	70,52	45,10	45,09
2019	67,74	44,33	42,80
2020	67,47	42,74	42,32
2021	72,30	52,36	51,16
2022	66,7	44,46	42,69



Gráfico XII: Tasa de desempleo de larga duración al mes de diciembre

b.3. Colectivos Especiales

MVVG a 31/12/2022 por Colectivos Especiales			
Colectivo Especial	Denominación	Demandas Inscritas	%
1	ESTUDIANTE	46	1,99
4	PENSIONISTA POR JUBILACIÓN	8	0,36
5	PENSIONISTA POR INVALIDEZ	45	2,03
9	AUTÓNOMO	13	0,59
10	DEMANDANTE DE OTROS SERVICIOS	80	3,62
13	PERCEPTOR DE SALARIO SOCIAL O RENTA MÍNIMA DE INGRESOS	626	28,29
16	TRABAJADOR/PERCEPTOR A TIEMPO PARCIAL	133	6,01
17	DEMANDANTE DE SERVICIOS PREVIOS AL EMPLEO	7	0,32
19	DEMANDANTE EN SITUACIÓN DE EXCLUSIÓN SOCIAL	11	0,50
21	CANDIDATO A LA AYUDA DEL REAL DECRETO-LEY 10/2009	15	0,68
22	DEMANDANTE CON ALTA ESPECIAL EN SEGURIDAD SOCIAL	38	1,72
31	PERSONA SOLICITANTE DE LA AYUDA ACTIVA (REAL DECRETO-LEY 16/2014)	7	0,32
32	PERSONA CON LA AYUDA ACTIVA DENEGADA O ANULADA (REAL DECRETO-LEY 16/2014)	15	0,68
33	PERSONA BENEFICIARIA DE LA AYUDA ACTIVA (REAL DECRETO-LEY 16/2014)	7	0,32
34	PERSONA QUE AGOTÓ LA AYUDA ACTIVA (REAL DECRETO-LEY 16/2014)	42	1,90
41	DEMANDANTE BENEFICIARIO DEL SISTEMA NACIONAL DE GARANTIA JUVENIL	232	10,48
45	DEMANDANTE QUE ACREDITA ANTE EL SPE QUE ESTÁ BUSCANDO ACTIVAMENTE EMPLEO	3	0,14
Total MVVG inscritas		2.312	

b.4. Ocupaciones Demandadas

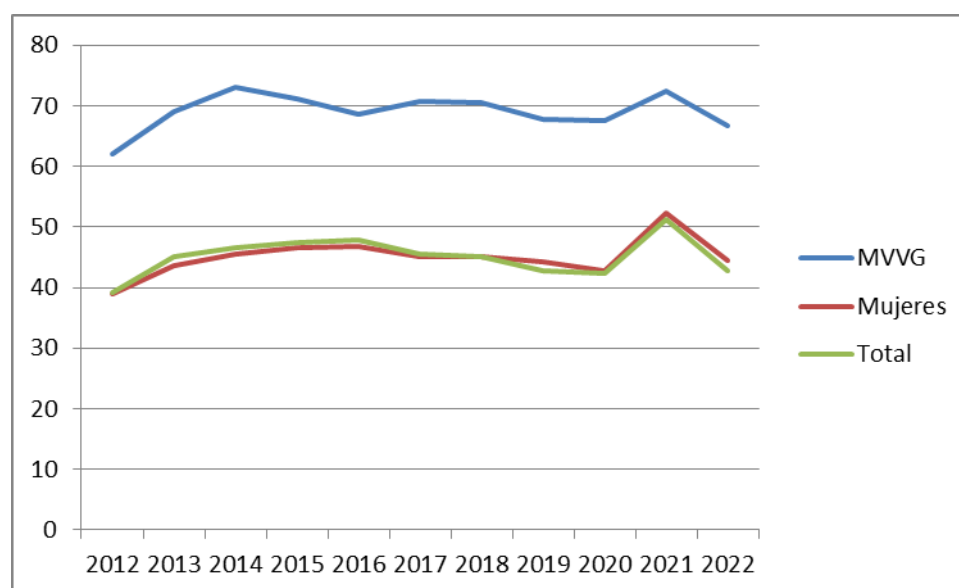
MVVG a 31/12/2022 por las 25 Ocupaciones más solicitadas			
Código	Ocupaciones Solicitadas	Demandas inscritas	%
92101050	Personal de limpieza o limpiadores en general	1.247	53,94
52201079	Dependientes de comercio, en general	986	42,65
51201049	Camareros, en general	615	26,60
55001018	Cajeros de comercio	390	16,87
51101026	Cocineros, en general	342	14,79
97001104	Peones de la industria manufacturera, en general	295	12,76
92101027	Camareros de piso (hostelería)	317	13,71
57101013	Asistentes domiciliarios	285	12,33
98201011	Reponedores de hipermercado	232	10,03
95121019	Peones de horticultura, jardinería	215	9,30
43091029	Empleados administrativos, en general	223	9,65
91001018	Empleados de hogar	202	8,74
93101024	Pinches de cocina	190	8,22
57221018	Cuidadores de niños en domicilio	175	7,57
58911011	Asistentes, acompañantes de personas	165	7,14
94311020	Ordenanzas	160	6,92
96011029	Peones de obras publicas, en general	127	5,49
56111022	Auxiliares de enfermería de geriatría	124	5,36
57211033	Vigilantes de comedor escolar	124	5,36
61201028	Jardineros, en general	115	4,97
58111028	Peluqueros de señoras	90	3,89
58331022	Conserjes, en general	109	4,71
56291025	Cuidadores de personas con discapacidad y/o dependencia, en instituciones	100	4,33
44121057	Recepcionistas-telefonistas en oficinas, en general	101	4,37
94431016	Barrenderos	88	3,81
Total mvvg inscritas		2.312	
Observaciones: cada persona puede solicitar hasta 6 ocupaciones			

b.5. Disposición para el Empleo

Disposición para el Empleo por Condición Especial MVVG a 31/12/2021				
Denominación	SI	%	NO	%
Sin determinar	46	1,99	2.388	2,73
Baja	445	19,25	12.690	14,49
Media	748	32,35	23.527	26,86
Alta	1.059	45,80	47.536	54,26
Valor Específico CCAA	14	0,61	1.465	1,67
Total	2.312	100,00	87.606	100,00



Gráfico XIII: Disposición para el empleo por Condición Especial de mvvg

b.6. Ámbito de búsqueda de Empleo

Ámbito de Búsqueda de Empleo y Condición Especial MVVG a 31/12/2022				
Ámbito Búsqueda de Empleo	SI	%	NO	%
INDETERMINADO	0	0,00	18	0,02
MUNICIPIO	81	3,50	4.314	4,92
ENTIDAD SUPRAMUNICIPAL	1.165	50,39	34.664	39,57
PROVINCIA	546	23,62	21.438	24,47
COMUNIDAD AUTÓNOMA	256	11,07	14.981	17,10
AMBITO ESTATAL PENINSULAR	4	0,17	209	0,24
AMBITO ESTATAL	17	0,74	2.311	2,64
UNIÓN EUROPEA/EEE	2	0,09	221	0,25
SÓLO FUERA DE LA UNIÓN EUROPEA/EEE	0	0,00	0	0,00
EN CUALQUIER LUGAR EXCEPTO ESPAÑA	0	0,00	1	0,00
INDIFERENTE	4	0,17	707	0,81
ÁMBITO RESTRINGIDO	237	10,25	8.742	9,98
Total	2.312	100,00	87.606	100,00

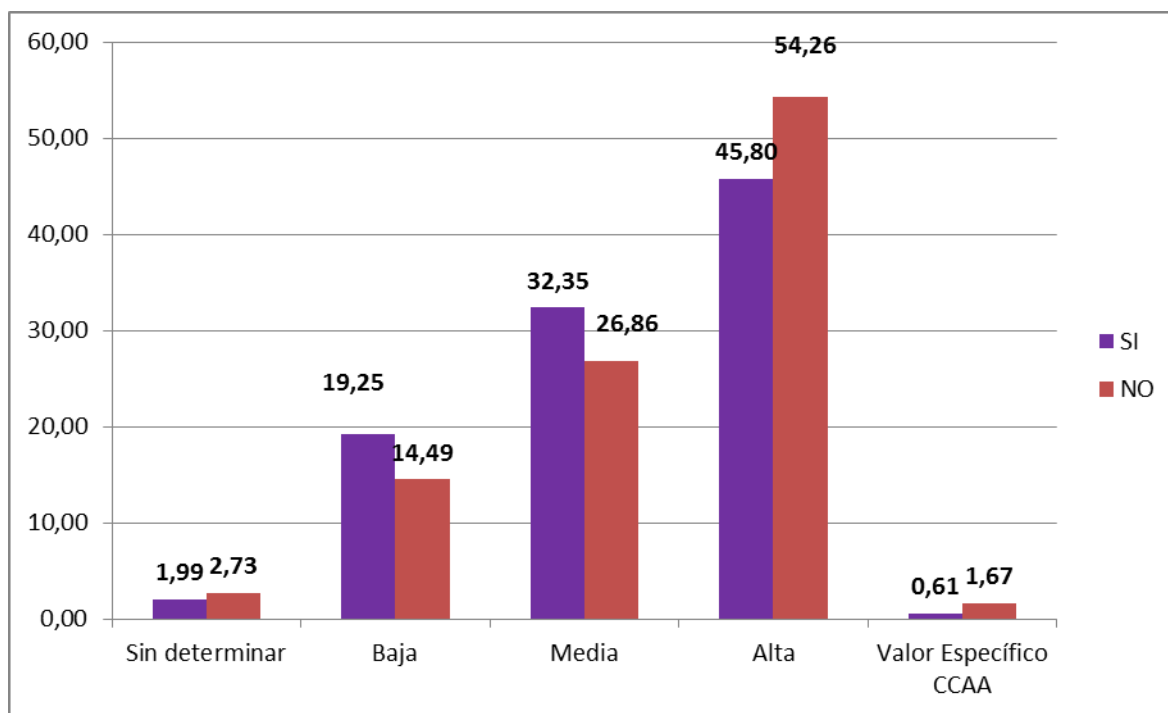

Gráfico XIV: Ámbito de búsqueda de Empleo por Condición Especial de mvvg

b.7. Informes de Empleabilidad

A partir de julio de 2010 existe la posibilidad en SISPE de generar los Informes de Empleabilidad a efectos de la tramitación de la ayuda económica establecida en el artículo 27 de la Ley Orgánica 1/2004, siendo la distribución anual de los informes favorables la siguiente:

Año	Informes de empleabilidad favorables
2010	1
2011	11
2012	7
2013	13
2014	6
2015	8
2016	6
2017	20
2018	12
2019	8
2020	16
2021	18
2022	20

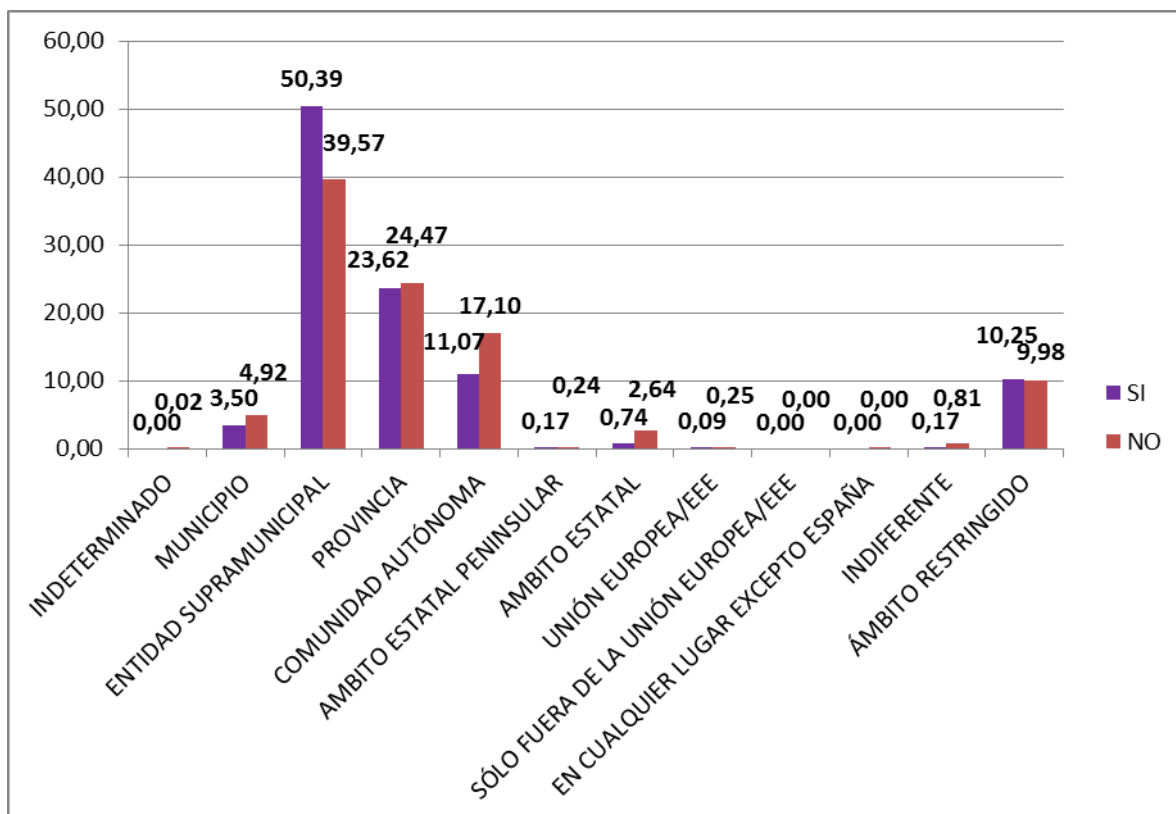

Gráfico XV: Informes de Empleabilidad favorables emitidos

C) Datos de Contratos

c.1. Contratos por tramos de edad

Contratos a mvvg por tramos de edad							
Año	Indicador	Tramos de Edad					Total
		16-24	25-34	35-44	45-54	>=55	
2012	Contratos	87	227	270	137	45	766
	Personas Contratadas	38	108	121	54	13	334
	Rotación	2,29	2,10	2,23	2,54	3,46	2,29
2013	Contratos	48	273	365	148	76	910
	Personas Contratadas	31	104	137	62	16	350
	Rotación	1,55	2,63	2,66	2,39	4,75	2,60
2014	Contratos	85	412	460	260	92	1.309
	Personas Contratadas	41	142	163	73	23	442
	Rotación	2,07	2,90	2,82	3,56	4,00	2,96
2015	Contratos	102	424	768	357	96	1.747
	Personas Contratadas	52	149	231	111	27	570
	Rotación	1,96	2,85	3,32	3,22	3,56	3,06
2016	Contratos	127	505	805	367	65	1.869
	Personas Contratadas	56	184	264	124	33	661
	Rotación	2,27	2,74	3,05	2,96	1,97	2,83
2017	Contratos	172	668	843	453	96	2.232
	Personas Contratadas	71	229	272	142	33	747
	Rotación	2,42	2,92	3,10	3,19	2,91	2,99
2018	Contratos	283	765	1.124	395	152	2.719
	Personas Contratadas	88	241	304	165	53	851
	Rotación	3,22	3,17	3,70	2,39	2,87	3,20
2019	Contratos	307	850	1.403	622	153	3.335
	Personas Contratadas	94	288	344	224	53	1.003
	Rotación	3,27	2,95	4,08	2,78	2,89	3,33
2020	Contratos	173	494	816	492	108	2.083
	Personas Contratadas	74	222	296	210	44	846
	Rotación	2,34	2,23	2,76	2,34	2,45	2,46
2021	Contratos	305	780	1.025	850	143	3.103
	Personas Contratadas	93	291	342	264	59	1.049
	Rotación	3,28	2,68	3,00	3,22	2,42	2,96
2022	Contratos	284	746	1.053	902	177	3.162
	Personas Contratadas	99	318	411	312	85	1.225
	Rotación	2,87	2,35	2,56	2,89	2,08	2,58

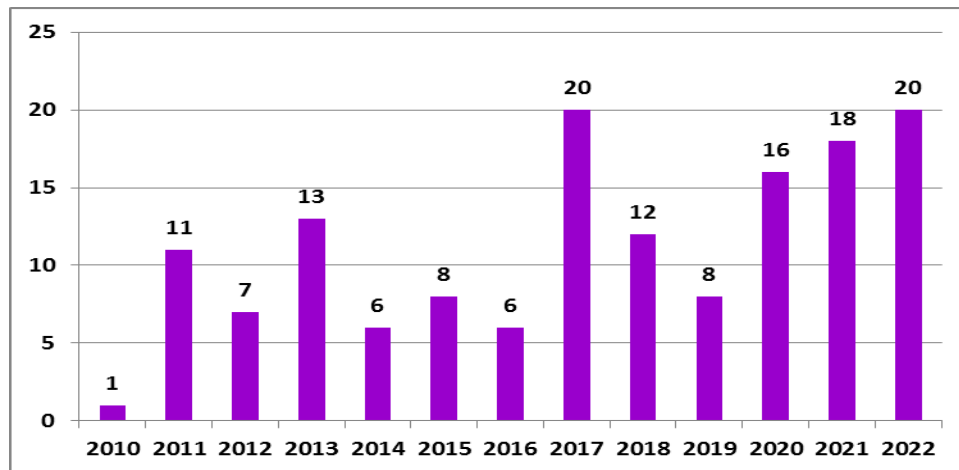

Gráfico XVI: Contratos realizados a mvvg



Gráfico XVII: Índice de Rotación

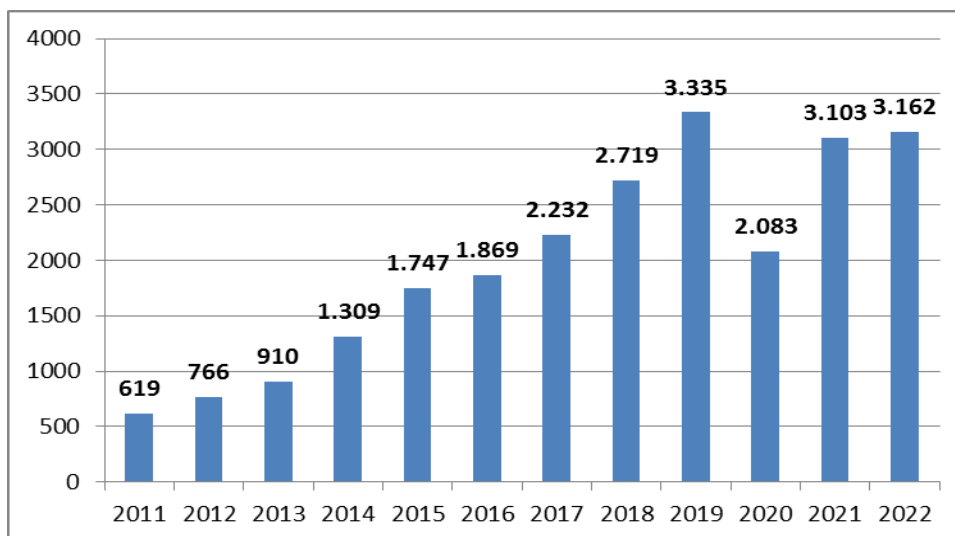

Gráfico XVIII: Contratos a mvvg por tramos de edad. 2021-2022

c.2. Contratos por nivel formativo

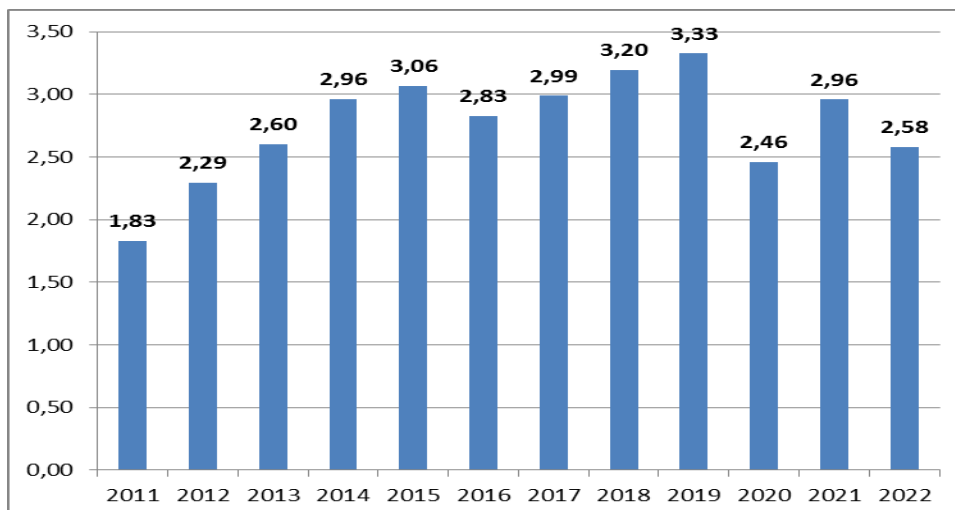
Contratos a mvvg por nivel formativo. 2022			
Nivel formativo de la Persona		Contratos	%
1	Sin Estudios	20	0,63
2	Estudios Primarios Incompletos	78	2,47
3	Estudios Primarios Completos	134	4,24
4	Primera Etapa Educación Secundaria sin Título de Graduado Escolar o Equivalente	522	16,51
5	Primera Etapa Educación Secundaria con Título de Graduado Escolar o Equivalente	1.356	42,88
6	Enseñanzas de Bachillerato	376	11,89
7	Enseñanzas de Grado Medio de Formación Profesional Específica, Artes Plásticas y Diseño y Deportivas	402	12,71
8	Enseñanzas de Grado Superior de Formación Profesional Específica, Artes Plásticas y Diseño y Deportivas	137	4,33
9	Enseñanzas Universitarias de Primer Ciclo o personas que han aprobado 3 cursos completos de una Licenciatura (Diplomaturas)	64	2,02
10	Enseñanzas Universitarias de Primer y Segundo Ciclo o de solo Segundo Ciclo (Licenciaturas)	41	1,30
11	Enseñanzas Universitarias de Grado	26	0,82
12	Enseñanzas Universitarias Oficiales de Máster	5	0,16
13	Doctorado Universitario	1	0,03
Total		3.162	100,00

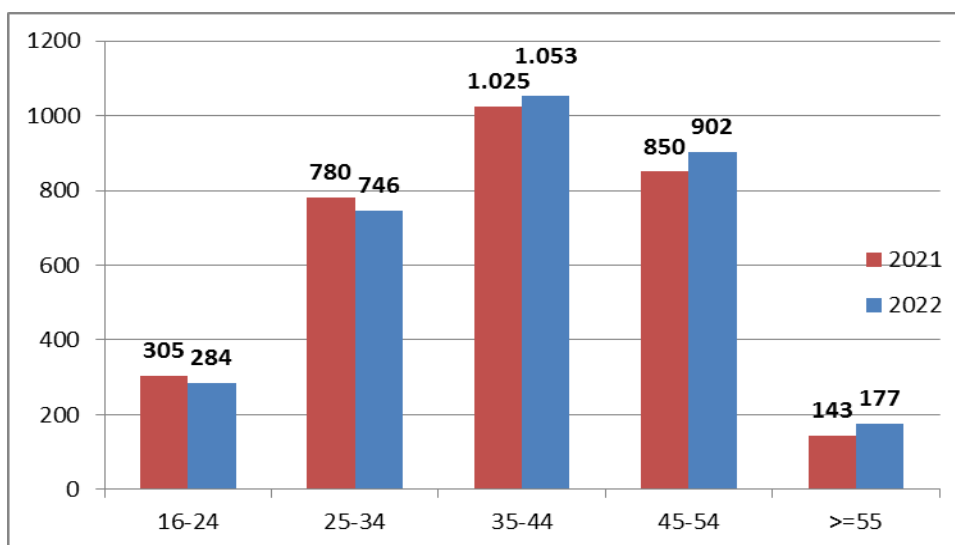

Gráfico XIX: Contratos a mvvg por nivel formativo. 2021-2022

c.3. Contratos por nacionalidad

Nacionalidad	Contratos	%
ARGELIA	1	0,03
ARGENTINA	32	1,01
BOLIVIA	1	0,03
BRASIL	98	3,10
BULGARIA	22	0,70
CHECA, REPÚBLICA	4	0,13
CHILE	1	0,03
COLOMBIA	51	1,61
CUBA	11	0,35
DOMINICANA, REPÚBLICA	21	0,66
ECUADOR	15	0,47
ESPAÑA	2.628	83,11
ESTADOS UNIDOS	1	0,03
GHANA	3	0,09
GUINEA ECUATORIAL	1	0,03
HONDURAS	9	0,28
ITALIA	1	0,03
LETONIA	2	0,06
MARRUECOS	38	1,20
MÉJICO	10	0,32
NICARAGUA	1	0,03
NIGERIA	6	0,19
PARAGUAY	43	1,36
PERÚ	3	0,09
POLONIA	12	0,38
PORTUGAL	10	0,32
REINO UNIDO	1	0,03
RUMANIA	53	1,68
RUSIA, FEDERACION DE	38	1,20
SENEGAL	8	0,25
TÚNEZ	1	0,03
UCRANIA	13	0,41
URUGUAY	5	0,16
VENEZUELA	18	0,57
TOTAL	3.162	100,00

Contratos a MVVG. 2022-2021					
Nacionalidad	2021	%	2022	%	Variación 2021/2022
Española	2.662	85,79	2.628	83,11	-1,28
Extranjera Comunitaria	96	3,09	105	3,32	9,38
Extranjera Extracomunitaria	345	11,12	429	13,57	24,35
Total	3.103	100,00	3.162	100,00	1,90

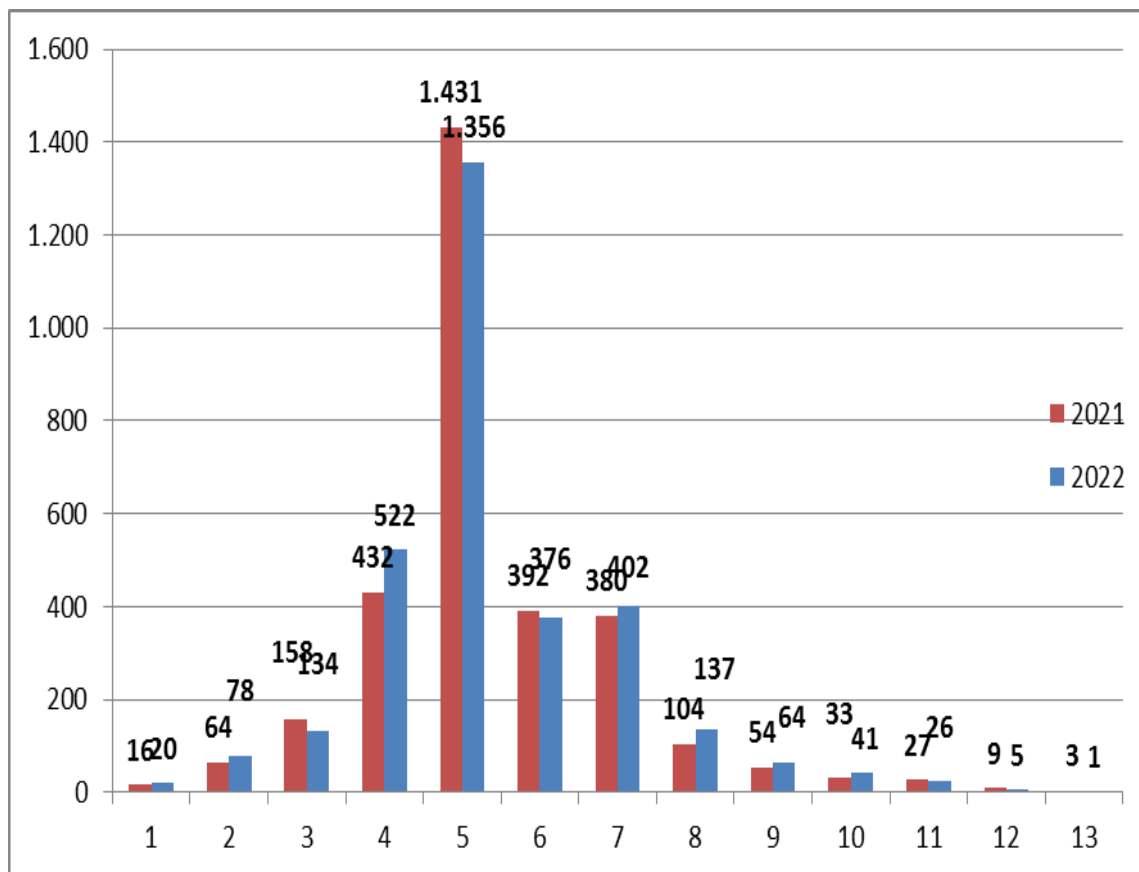

Gráfico XX: Contratos a mvvg por nacionalidad

c.4. Contratos por Ocupaciones.

25 primeras ocupaciones más contratadas. 2022				
Ocupación	Contratos	%	Mujeres Contratadas	Rotación
Personal de limpieza de oficinas, hoteles y otros establecimientos similares	719	22,74	307	2,34
Camareros asalariados	714	22,58	310	2,30
Auxiliares de enfermería hospitalaria	202	6,39	65	3,11
Vendedores en tiendas y almacenes	173	5,47	103	1,68
Ayudantes de cocina	172	5,44	109	1,58
Trabajadores de los cuidados personales a domicilio	149	4,71	78	1,91
Cocineros asalariados	111	3,51	72	1,54
Empleados domésticos	89	2,81	62	1,44
Otro personal de limpieza	71	2,25	47	1,51
Trabajadores de los cuidados a las personas en servicios de salud no clasificados bajo otros epígrafes	66	2,09	36	1,83
Cuidadores de niños en guarderías y centros educativos	40	1,27	20	2,00
Compositores, músicos y cantantes	35	1,11	3	11,67
Cajeros y taquilleros (excepto bancos)	27	0,85	16	1,69
Monitores de actividades recreativas y de entretenimiento	23	0,73	15	1,53
Teleoperadores	23	0,73	20	1,15
Peones de las industrias manufactureras	23	0,73	17	1,35
Auxiliares de enfermería de atención primaria	22	0,70	15	1,47
Especialistas en tratamientos de estética, bienestar y afines	21	0,66	13	1,62
Artistas creativos e interpretativos no clasificados bajo otros epígrafes	20	0,63	1	20,00
Trabajadores de servicios personales no clasificados bajo otros epígrafes	20	0,63	14	1,43
Promotores de venta	19	0,60	15	1,27
Ordenanzas	19	0,60	9	2,11
Peluqueros	18	0,57	12	1,50
Peones de obras públicas	18	0,57	12	1,50
Empleados administrativos con tareas de atención al público no clasificados bajo otros epígrafes	16	0,51	15	1,07
Total Contratos 2022	3.162	100,00	1.225	2,58

c.5. Contratos por Sectores y Secciones de Actividades Económicas

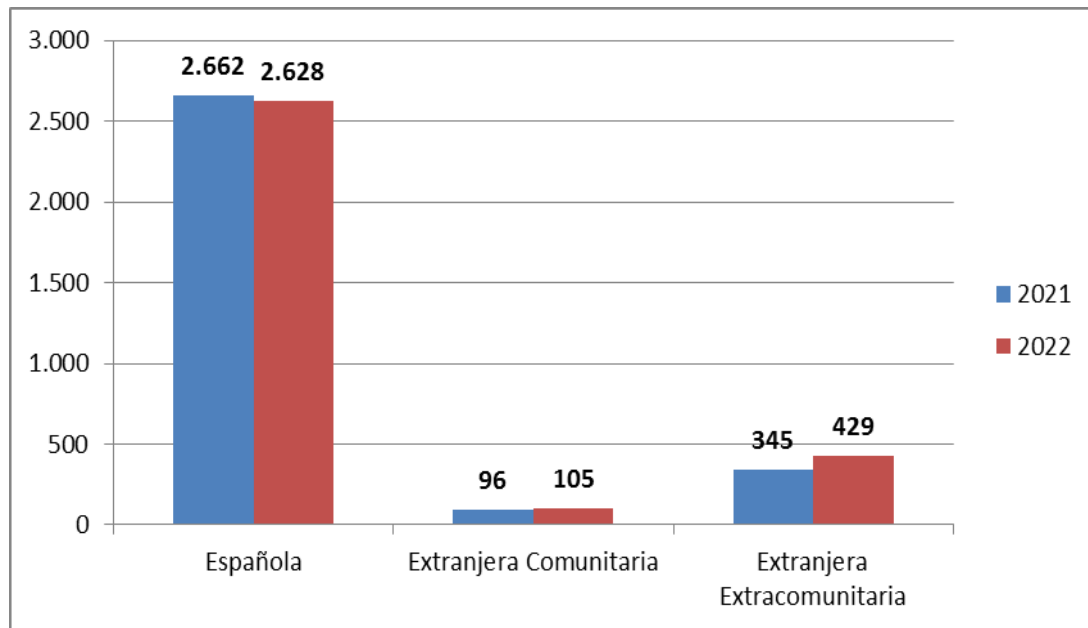
Contratos a MVVG en 2022 por Sectores y Secciones de Actividad					
Sector de Actividad	Sección de Actividad	Contratos	%	Personas	R
AGRICULTURA Y PESCA	AGRICULTURA, GANADERIA, SILVICULTURA Y PESCA	17	0,54	10	1,70
INDUSTRIA	INDUSTRIA MANUFACTURERA	51	1,61	36	1,42
CONSTRUCCION	CONSTRUCCIÓN	8	0,25	7	1,14
SERVICIOS	COMERCIO POR MAYOR Y MENOR; REPARACIÓN DE VEHÍCULOS	243	7,69	144	1,69
	TRANSPORTE Y ALMACENAMIENTO	23	0,73	13	1,77
	HOSTELERÍA	1.244	39,34	528	2,36
	INFORMACIÓN Y COMUNICACIONES	20	0,63	17	1,18
	ACTIVIDADES FINANCIERAS Y DE SEGUROS	7	0,22	7	1,00
	ACTIVIDADES INMOBILIARIAS	2	0,06	2	0,00
	ACTIVIDADES PROFESIONALES, CIENTÍFICA Y TÉCNICA	36	1,14	29	1,24
	ACTIVIDADES ADMINISTRATIVAS Y SERVICIO AUXILIAR	613	19,39	274	2,24
	ADMINISTRACIÓN PÚBLICA, DEFENSA Y SEGURIDAD SOCIAL OBLIGATORIA	74	2,34	47	1,57
	EDUCACIÓN	61	1,93	32	1,91
	ACTIVIDADES SANITARIAS Y DE SERVICIOS SOCIALES	524	16,57	212	2,47
	ACTIVIDADES ARTÍSTICAS, RECREATIVAS Y ENTRETENIMIENTO	98	3,10	39	2,51
	OTROS SERVICIOS	63	1,99	36	1,75
	ACTIVIDADES HOGARES, EMPLEADOR PERSONAL DOMÉSTICO.	77	2,44	54	1,43
	ACTIVIDADES DE ORGANIZACIONES Y ORGANIS. EXTRATERRITOR.	1	0,03	1	1,00
Total		3.162	100,00	1.225	2,58



Gráfico XXI: Contratos por Secciones de Actividades Económicas. 2022



Gráfico XXII: Rotación por Secciones de Actividades Económicas. 2022

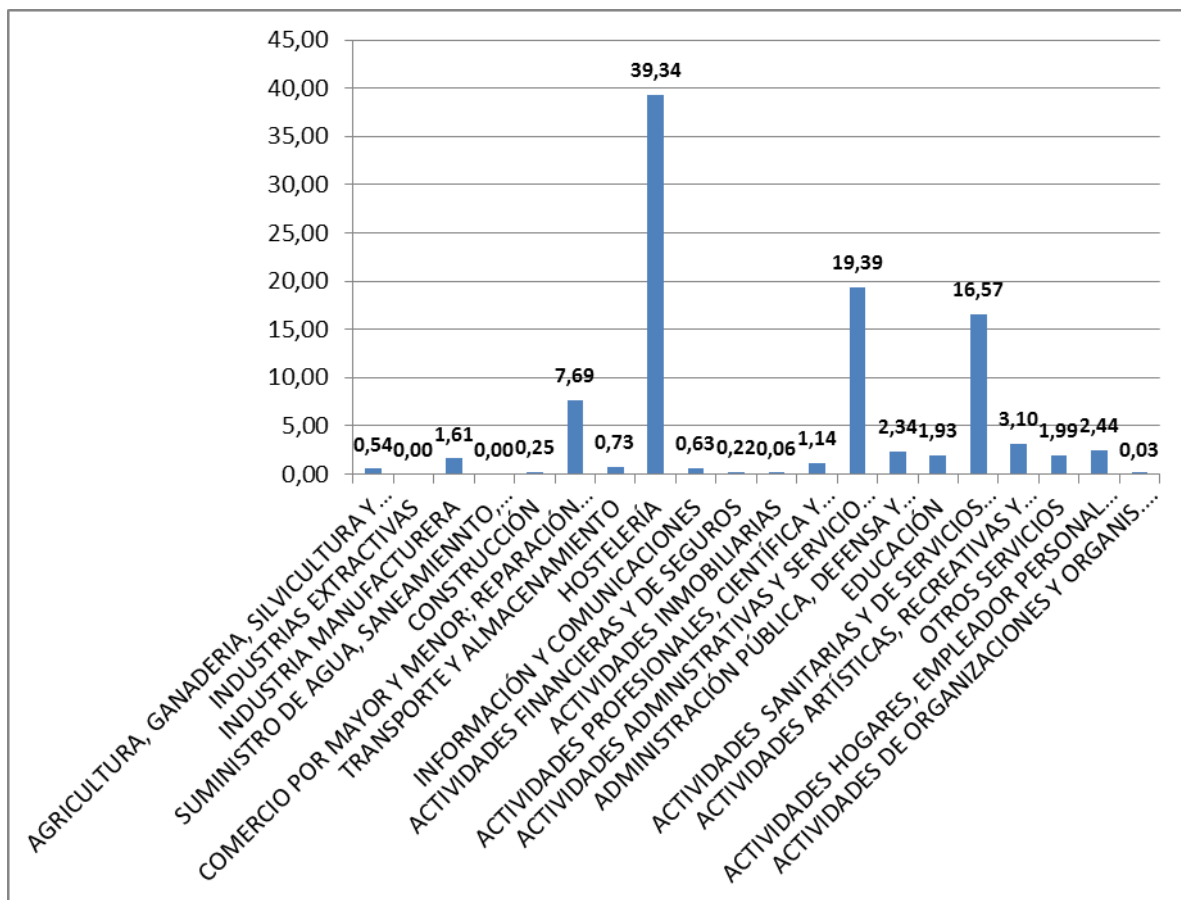

Gráfico XXIII: Contratos por Secciones de Actividades Económicas. 2022-2021

c.6. Contratos por Tipología, Temporalidad y Duración

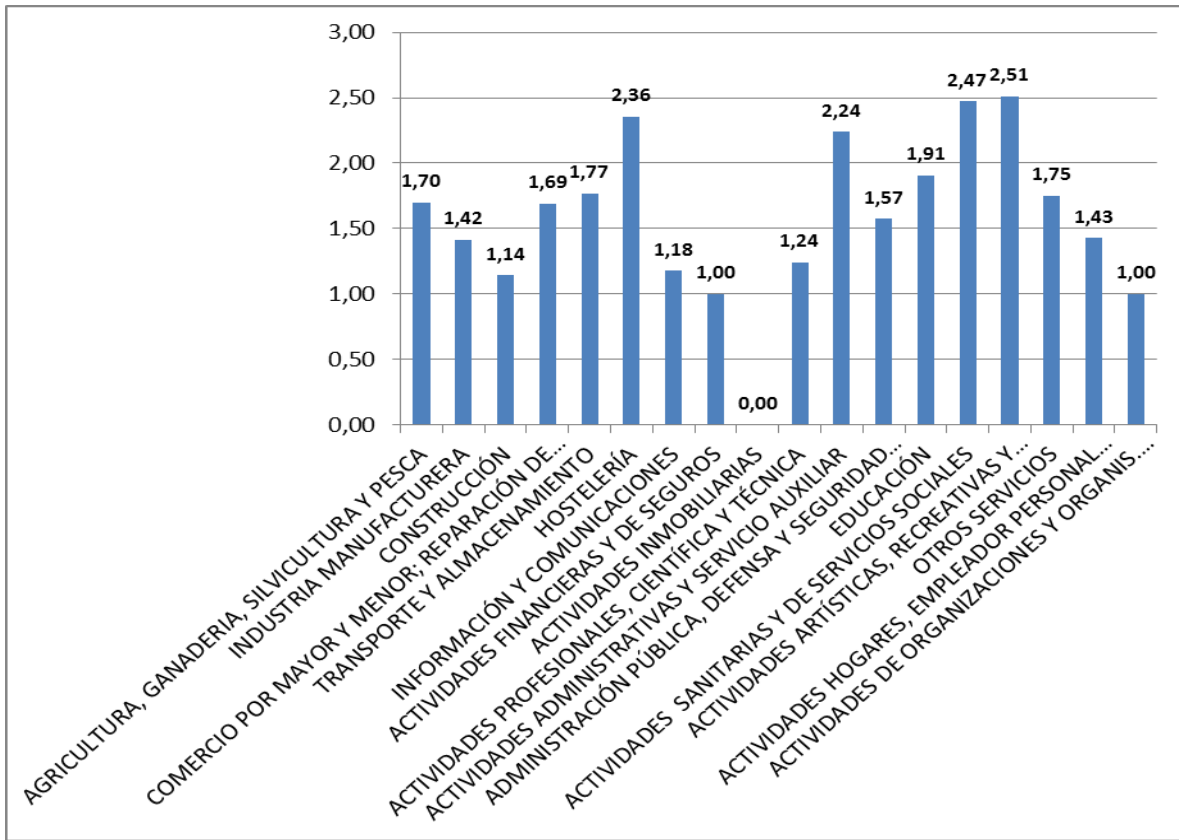
Contratos a MVVG por Tipología. 2022		
Tipología Clasificación	Contratos	%
INDEFINIDO ORDINARIO (Bonificado/No Bonificado)	781	24,70
INDEFINIDO PERSONAS CON DISCAPACIDAD ORDINARIOS	2	0,06
CONVERSION ORDINARIA	163	5,15
OBRA O SERVICIO	78	2,47
EVENTUAL CIRCUNSTANCIAS DE LA PRODUCCION	1.516	47,94
INTERINIDAD	554	17,52
TEMPORAL PERSONAS CON DISCAPACIDAD	12	0,38
OBTENCIÓN TRÁCTICA PROFESIONAL	7	0,22
FORMACION EN ALTERNANCIA	25	0,79
OTROS	19	0,60
MEJORA OCUPABILIDAD, INSERCIÓN LABORAL	5	0,16
Total	3.162	100,00

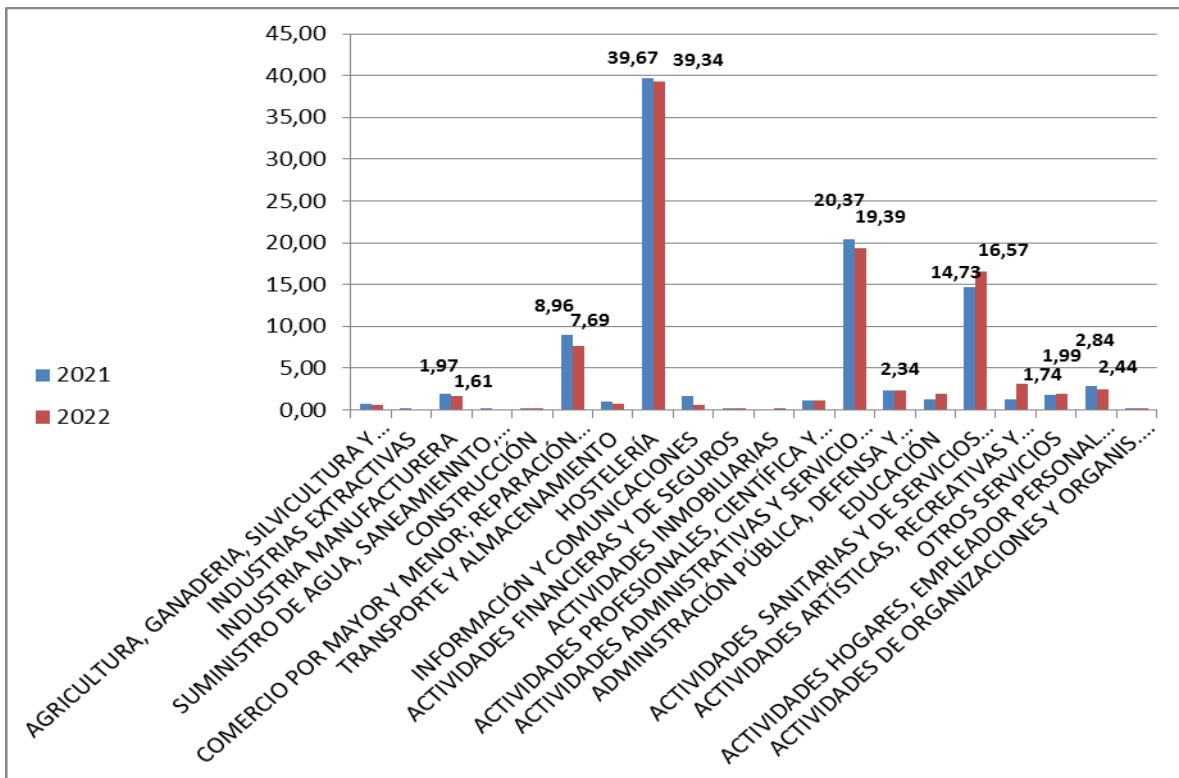

Gráfico XXIV: Contratos según Tipología Clasificación. 2022

Contratos a por Tipología Temporalidad. 2022						
Tipología Duración	mvvg	%	mujeres no vvg	%	Total	%
INDEFINIDO	946	29,92	47.239	30,79	103.473	32,65
TEMPORALES	2.216	70,08	106.202	69,21	213.411	67,35
Total	3.162	100,00	153.441	100,00	316.884	100,00

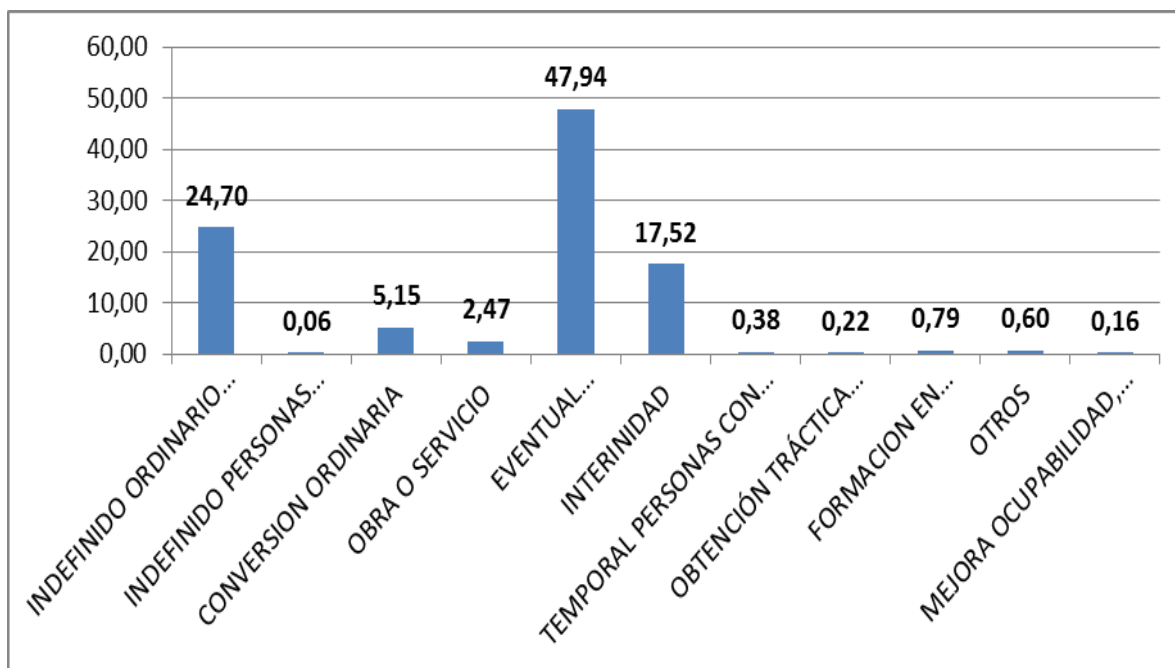

Gráfico XXV: Contratos por Tipología Temporalidad. 2022

Contratos temporales a mvvg				
Duración	2021	%	2022	%
<= 1 mes	1.490	51,06	1.178	53,16
> 1 mes y <= 3 meses	418	14,32	363	16,38
>3 meses y <= 6 meses	182	6,24	138	6,23
>6 meses y <= 36 meses	67	2,30	59	2,66
Indeterminada	761	26,08	478	21,57
Total	2.918	100,00	2.216	100,00

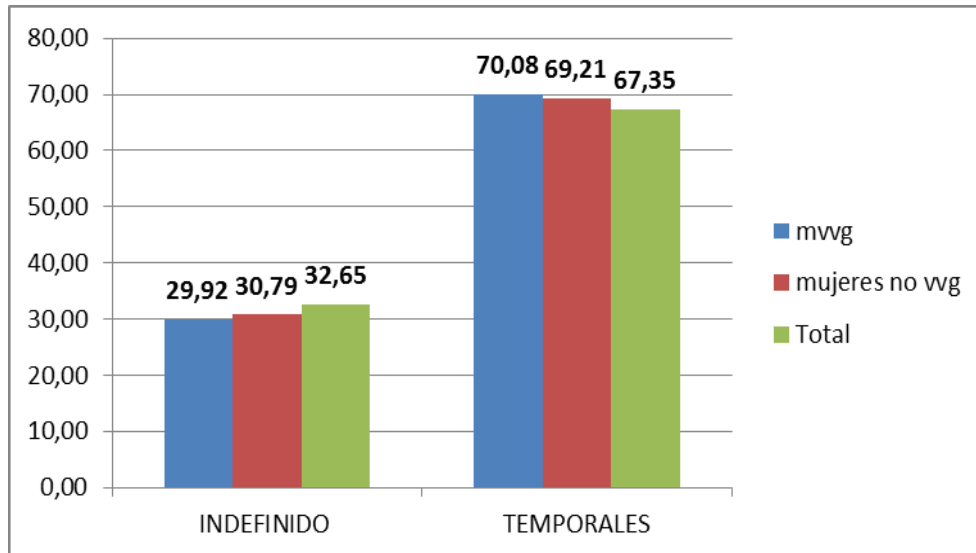

Gráfico XXVI: Contratos temporales a mvvg por duración.

Contratos a MVVG por Tipología. 2022						
Tipología Jornada	mvvg		mujeres no vvg		Total*	
	Indefinido	Temporal	Indefinido	Temporal	Indefinido	Temporal
Completa	288	1.147	16.327	56.403	47.461	133.709
Parcial	459	1.069	19.359	49.799	29.703	77.486
Fijo-Discontinua	199		11.553		25.363	
Total	946	2.216	47.239	106.202	102.527	211.195

* Excluidos los contratos a mvvg

Contratos a MVVG por Tipología. 2022						
Tipología Jornada	mvvg	%	mujeres no vvg	%	Total*	%
Completa	1.435	45,38	72.730	47,40	181.170	57,75
Parcial	1.528	48,32	69.158	45,07	107.189	34,17
Fijo-Discontinua	199	6,29	11.553	7,53	25.363	8,08
Total	3.162	100,00	153.441	100,00	313.722	100,00

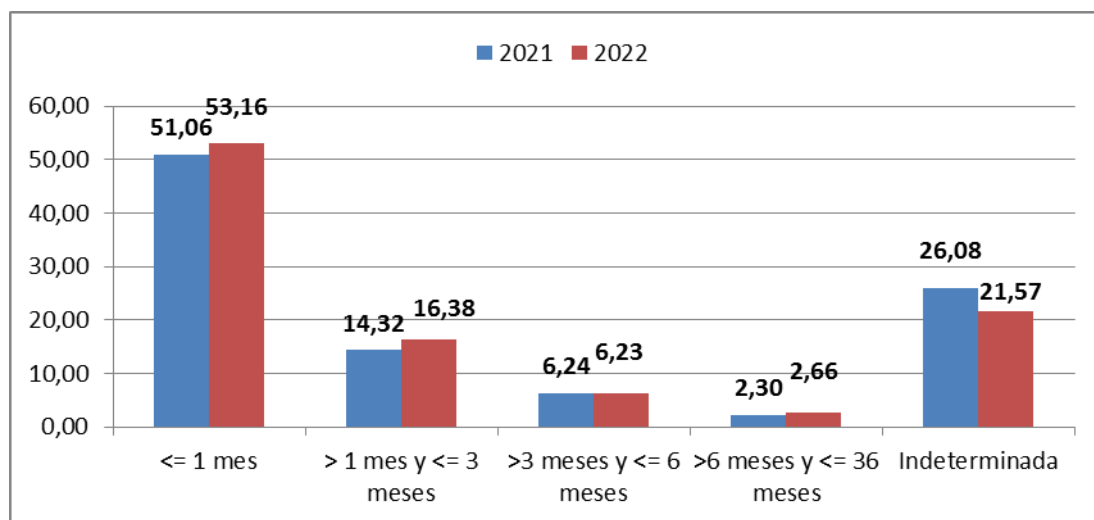
* Excluidos los contratos a mvvg



Gráfico XXVII: Contratos según Tipología Jornada en mvvg y no mvvg

Contratos a MVVG por Tipos de Contratos. 2022			
Tipos	Contratos	Personas	Rotación
CIRCUNSTANCIAS DE LA PRODUCCIÓN TIEMPO COMPLETO	748	372	2,01
CIRCUNSTANCIAS DE LA PRODUCCIÓN TIEMPO PARCIAL	768	415	1,85
CONVERSIÓN A TIEMPO COMPLETO BONIFICADO	4	4	1,00
CONVERSIÓN A TIEMPO PARCIAL BONIFICADO	10	9	1,11
CONVERSIÓN FIJO DISCONTINUO NO BONIFICAD	9	9	1,00
CONVERSIÓN TIEMPO COMPLETO NO BONIFICADO	60	60	1,00
CONVERSIÓN TIEMPO PARCIAL NO BONIFICADO	80	80	1,00
FIJO DISCONTINUO	187	154	1,21
FIJO DISCONTINUO BONIFICADO	2	2	1,00
FIJO DISCONTINUO PERSONA CON DISCAPACIDAD	1	1	1,00
FORMACIÓN EN ALTERNANCIA TIEMPO COMPLETO	25	25	1,00
INDEFINIDO A TIEMPO COMPLETO	221	187	1,18
INDEFINIDO A TIEMPO COMPLETO BONIFICADO	2	2	1,00
INDEFINIDO A TIEMPO PARCIAL	362	287	1,26
INDEFINIDO A TIEMPO PARCIAL BONIFICADO	7	7	1,00
INDEFINIDO TIEMPO COMP. PERS.CON DISCAP.	1	1	1,00
MEJORA OCUPABILIDAD, INSERCIÓN LABORAL TIEMPO COMPLETO	5	5	1,00
OBRA O SERVICIO A TIEMPO COMPLETO	37	25	1,48
OBRA O SERVICIO A TIEMPO PARCIAL	41	40	1,03
OBTENCIÓN PRÁCTICA PROFESIONAL TIEMPO COMPLETO	6	6	1,00
OBTENCIÓN PRÁCTICA PROFESIONAL TIEMPO PARCIAL	1	1	1,00
OTROS CONTRATOS	18	5	3,60
SUSTITUCIÓN TIEMPO COMPLETO	305	162	1,88
SUSTITUCIÓN TIEMPO PARCIAL	249	173	1,44
TEMPORAL A TIEMPO PARCIAL PERSONAS CON DISCAPACIDAD	7	7	1,00
TEMPORAL TIEMPO COMPLETO BONIFICADO EMPRESA INSERCIÓN	1	1	1,00
TEMPORAL A TIEMPO COMPLETO PERSONAS CON DISCAPACIDAD	5	5	1,00

Contratos a mvvg por Bonificación Colectivo de bonificación. 2022	Contratos
No acogido a bonificación	3.031
Personas con discapacidad	87
Perceptor de rentas mínimas de inserción	1
Maternidad	8
Riesgo durante embarazo	4
Víctimas de violencia doméstica	1
Personas con discapacidad desempleadas en sustitución de trabajador con discapacidad en i.t	1
Sustitución Víctimas violencia de género	2
Víctimas de violencia de género	15
Mujer sin discapacidad severa < 45 años con contrato indefinido	1
Mujer sin discapacidad severa >=45 años con contrato indefinido	1
Mujer sin discapacidad severa < 45 años con contrato temporal	1
Mujer sin discapacidad severa >=45 años con contrato temporal	3
Mujer con discapacidad severa < 45 años con contrato temporal	1
Paternidad	1
Transformación en indefinido, mujeres	1
Transformación indefinido, víctimas violencia de género	1
Desempleado, inscrito 12 meses en un período de 18, mujeres	2
TOTAL	3.162

c.7. Contratos por CCAA del centro de trabajo

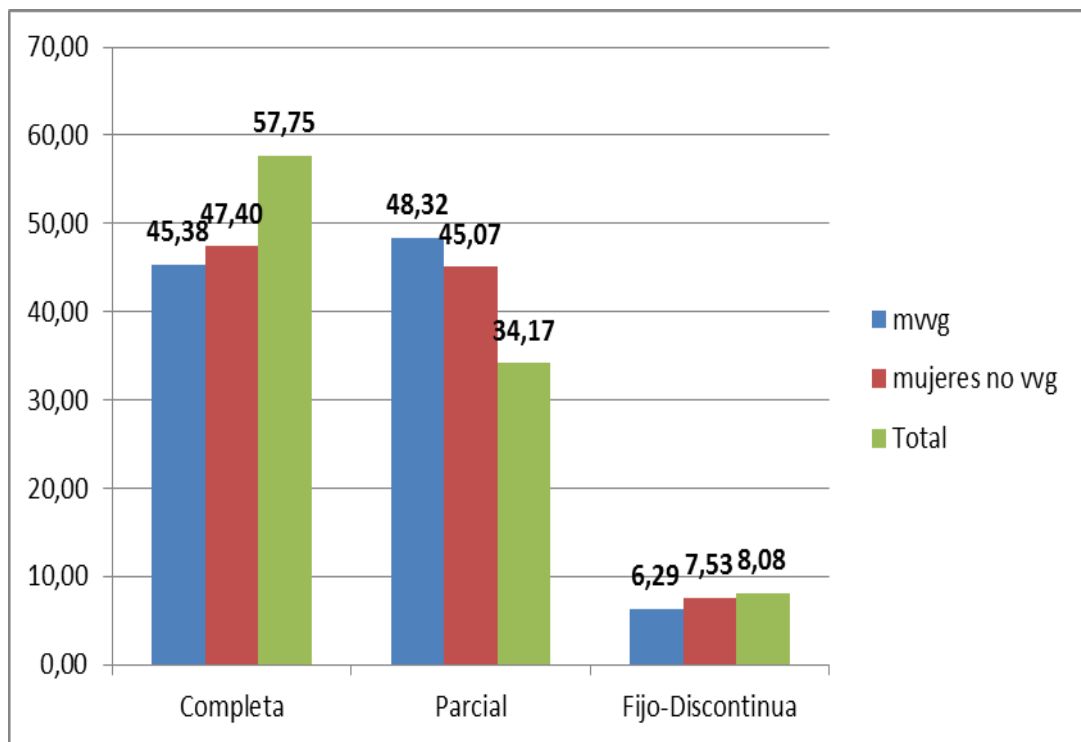
Contratos a mvvg. 2022. CCAA del centro de trabajo		
Destino CC.AA.	Contratos	%
ANDALUCIA	12	0,38
CANARIAS	4	0,13
CANTABRIA	13	0,41
CASTILLA Y LEON	21	0,66
CASTILLA-LA MANCHA	1	0,03
CATALUÑA	10	0,32
COM. DE MADRID	38	1,20
COM. FORAL DE NAVARRA	1	0,03
COM. VALENCIANA	8	0,25
EXTREMADURA	3	0,09
GALICIA	38	1,20
ILLES BALEARS	4	0,13
PRINCIPADO DE ASTURIAS	3.006	95,07
REGION DE MURCIA	3	0,09
TOTAL	3.162	100,00



Gráfico XXVIII: Contratos por CCAA del Centro de Trabajo. Porcentaje

Únicamente el 4,93 % de los contratos tienen como destino otra CCAA

D) Datos de Formación y Servicios

d.1. Formación para el Empleo

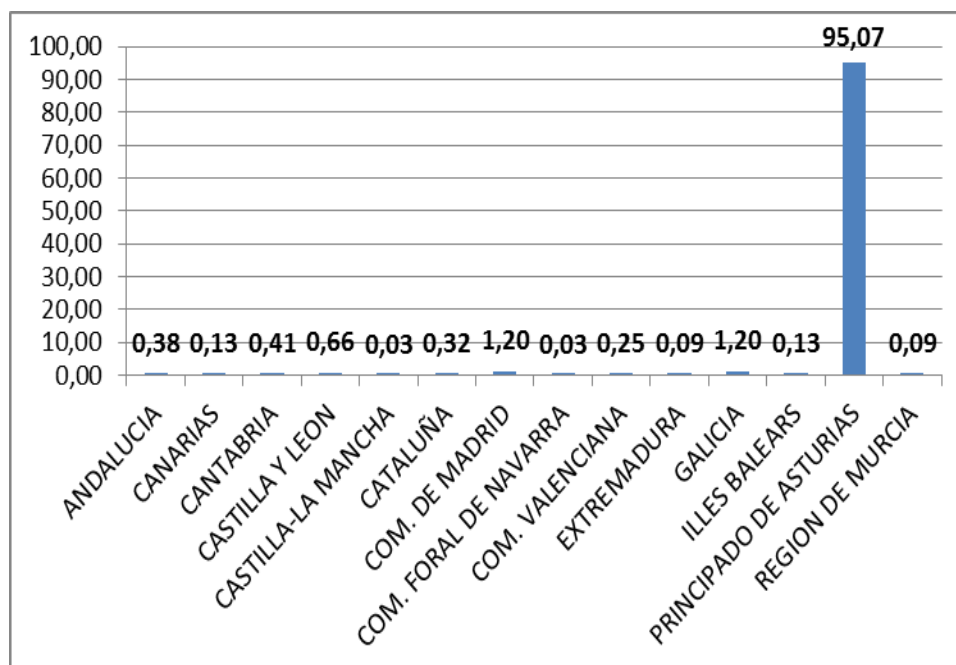
Indicadores Acciones Formativas Iniciadas y Finalizadas 2022		
Indicadores	No mvvg	mvvg
Alumnos Inician Acciones Formativas	5.184	118
Abandono Acción Formativa	876	24
Finalizan Acción Formativa	4.822	105
Tasa Abandono Colocación	4,87	2,54
Tasa Abandono Otras Causas	16,30	20,00
Total Tasa Abandono	21,17	22,85
Tasa de Éxito Formativo	87,26	92,59

El 2,22% de los/as alumno/as que inician una acción formativa tienen la condición de mvvg.

El 5,10% de las mujeres con la condición de vvg, participan en acciones formativas.

d.2. Itinerarios Personalizados y Servicios Iniciados

d.2.1. Itinerarios Iniciados por Entidades Colaboradoras y Oficinas de Empleo

Itinerarios Iniciados por mvvg. 2022			
Denominación	Entidades Colaboradoras	Oficinas de Empleo	Total
ITINERARIO INDIVIDUAL Y PERSONALIZADO DE EMPLEO (IPE)	60	131	191
ITINERARIO DE RENTA ACTIVA INSERCIÓN	20	55	75
ITINERARIO DE RENTA AGRARIA		1	
ITINERARIOS PERSONALIZADOS DE INSERCIÓN (RD-LEY 1/2011)		1	1
ITINERARIO INDIVIDUAL Y PERSONALIZADO PROGRAMA ACTIVA		3	3
PROGRAMAS EXPERIMENTALES	35	0	270
PROGRAMA PARA LA MEJORA ATENCIÓN A LOS PLD	198	1	
ITINERARIO: COLECTIVOS ESPECIALMENTE VULNERABLES		26	
Total	313	218	540

d.2.2. Actividades Iniciadas por Entidades Colaboradoras y Oficinas de Empleo

Servicios Iniciados por mvvg. 2022			
Denominación	Entidades Colaboradoras	Oficinas de Empleo	Total
DIAGNÓSTICO INDIVIDUALIZADO Y ELABORACIÓN DE PERFIL	317	248	565
ACTUALIZACIÓN CURRICULAR	246	1.844	2090
DISEÑO DE ITINERARIO INDIVIDUAL Y PERSONALIZADO DE EMPLEO	317	228	545
SEGUIMIENTO DEL ITINERARIO	352	198	550
DEFINICIÓN DEL CURRÍCULO	250	57	307
TÉCNICAS PARA LA BÚSQUEDA ACTIVA DE EMPLEO	207	61	268
DESARROLLO DE ASPECTOS PERSONALES PARA LA OCUPACIÓN	4	11	15
BÚSQUEDA ACTIVA DE EMPLEO.GRUPOS	16	5	21
PREPARACIÓN PRUEBAS DE SELECCIÓN	7	15	22
FORMACIÓN BÁSICA DIGITAL PARA LA BÚSQUEDA ACTIVA DE EMPLEO	42	55	97
FORMACIÓN AVANZADA DIGITAL PARA LA BÚSQUEDA ACTIVA DE EMPLEO	4	1	5
EQUIPO DE BUSQUEDA DE EMPLEO	1	0	1
INFORMACIÓN PROFESIONAL Y POLÍTICAS ACTIVAS DE EMPLEO	123	274	397
INFORMACIÓN OFERTA FORMATIVA Y PROGRAMAS DE MOVILIDAD	169	110	279
INFORMACIÓN SISTEMA NACIONAL GARANTÍA JUVENIL	5	12	17
INFORMACIÓN Y ASESORAMIENTO EN EL MARCO DE LAS CUALIFICACIONES PROFESIONALES	0	9	9
ATENCIÓN PERSONALIZADA	0	3	3
ACCIONES PARA DERIVACIÓN AL SISTEMA EDUCATIVO (ART.3 RD-LEY 1/2011)	0	6	6
ATENCIÓN PERSONALIZADA EURES. APOYO A LA GESTIÓN DE LA MOVILIDAD LABORAL	0	1	1
ACCIONES DE DERIVACIÓN A FORMACIÓN PROFESIONAL PARA EL EMPLEO	0	5	5
TRABAJASTUR/GESTIÓN WEB DE LA DEMANDA DE EMPLEO	243	234	477
ENCUENTROS CON EMPRESAS	6	0	6
INFORMACIÓN Y MOTIVACIÓN PARA EL AUTOEMPLEO Y EL EMPRENDIMIENTO	0	1	1
ASESORAMIENTO PARA EL AUTOEMPLEO Y EL EMPRENDIMIENTO	11	1	12
ASESORAMIENTO SOBRE AYUDAS A LAS INICIATIVAS EMPRENDEDORAS Y DE AUTOEMPLEO	0	1	1
FORMACIÓN PARA EL EMPLEO DE TRABAJADORES DESEMPLEADOS	0	121	121
EVALUACIÓN COMPETENCIAS CLAVE	0	21	21
OTRAS ACCIONES FORMATIVAS	144	4	148
ESCUELA TALLER	0	0	0
TALLERES DE EMPLEO	0	24	24
FORMACIÓN PARA EL EMPLEO DE TRABAJADORES OCUPADOS	0	55	55
OTROS PROGRAMAS DE FORMACIÓN Y EMPLEO – FORMACIÓN DUAL	0	3	3
PROGRAMAS EXPERIENCIALES CON CORPORACIONES LOCALES (INTERÉS SOCIAL)	0	24	24
INTERMEDIACIÓN LABORAL ENVÍO A OFERTAS DE EMPLEO	0	5.596	5596
CENTROS ESPECIALES DE EMPLEO (CEE)	0	74	74
CONTRATACIÓN SUBVENCIONADA PERSONAS CON DISCAPACIDAD (RD 1451/1983)	0	2	2
EMPRESAS DE INSERCIÓN	0	1	1
SUBVENCIONES PARA LA OCUPACIÓN DE DESEMPLEADOS	0	5	5