

DATOS ESTADÍSTICOS SOBRE EMPLEO, CONTRATOS, FORMACIÓN Y SERVICIOS DE LAS MUJERES VICTIMAS DE VIOLENCIA DE GÉNERO EN EL PRINCIPADO DE ASTURIAS 2016

Roberto López Pozas

Índice

A) Datos Generales:

- **Tramos de Edad**
- **Nacionalidad**
- **Entidad Supramunicipal de Residencia**
- **Indicador de Discapacidad y Grado**
- **Nivel Formativo**
- **Indicador perceptora prestaciones**

B) Datos de Empleo:

- **Demandas Inscritas, Demandas de Empleo y Paro registrado**
- **Colectivos Especiales**
- **Ocupaciones demandadas**
- **Disposición para el Empleo**
- **Ámbito de búsqueda de empleo**
- **Informes de Empleabilidad**

C) Datos de Contratos:

- **Tramos de Edad**
- **Nivel formativo**
- **Nacionalidad**
- **Ocupaciones**
- **Sectores de Actividad y Actividades Económicas**
- **Tipología, Temporalidad y duración**
- **Lugar de destino**

D) Formación y Servicios:

- **Formación para el Empleo**
- **Certificados de Profesionalidad**
- **Servicios Iniciados**
- **Formación Reglada. Titulaciones académicas**

A. Datos Generales

Los datos se recogen a fecha de 31 de diciembre.

a.1. MVVG inscritas en el Servicio Público de Empleo del Principado de Asturias en situación administrativa de alta o suspensión de la demanda por tramos de edad:

MVVG a 31/12/2016		
Tramo Edad	Total	%
16-24	140	8,16
25-34	395	23,03
35-44	578	33,70
45-54	404	23,56
>55	198	11,55
Total	1.715	100,00



Grafico I: mvvg por tramos de edad

La edad mínima es de 16 años y la máxima de 85.
Las edades con mayor frecuencia es 41 y 39 años, con 65 y 64 mvvg inscritas respectivamente.

a.2. MVVG por nacionalidad.

MVVG a 31/12/2016		
Nacionalidad	Demandas Inscritas	%
ARGELIA	3	0,17
ARGENTINA	7	0,41
BÉLGICA	1	0,06
BOLIVIA	6	0,35
BRASIL	53	3,09
BULGARIA	5	0,29
CAMERÚN	1	0,06
CHECA, REPÚBLICA	2	0,12
CHILE	6	0,35
COLOMBIA	15	0,87
CUBA	8	0,47
DOMINICANA, REPÚBLICA	12	0,70
ECUADOR	10	0,58
ESLOVAQUIA	1	0,06
ESPAÑA	1.441	84,02
FRANCIA	2	0,12
GUINEA	2	0,12
GUINEA ECUATORIAL	2	0,12
HUNGRÍA	1	0,06
ITALIA	1	0,06
LETONIA	1	0,06
MARRUECOS	24	1,40
MÉJICO	1	0,06
MOLDAVIA, REPÚBLICA DE	1	0,06
NICARAGUA	1	0,06
NIGERIA	3	0,17
PARAGUAY	13	0,76
PERÚ	3	0,17
POLONIA	7	0,41
PORTUGAL	8	0,47
RUMANIA	53	3,09
RUSIA, FEDERACION DE	6	0,35
SENEGAL	3	0,17
UCRANIA	5	0,29
URUGUAY	3	0,17
VENEZUELA	4	0,23
Total	1.715	100,00

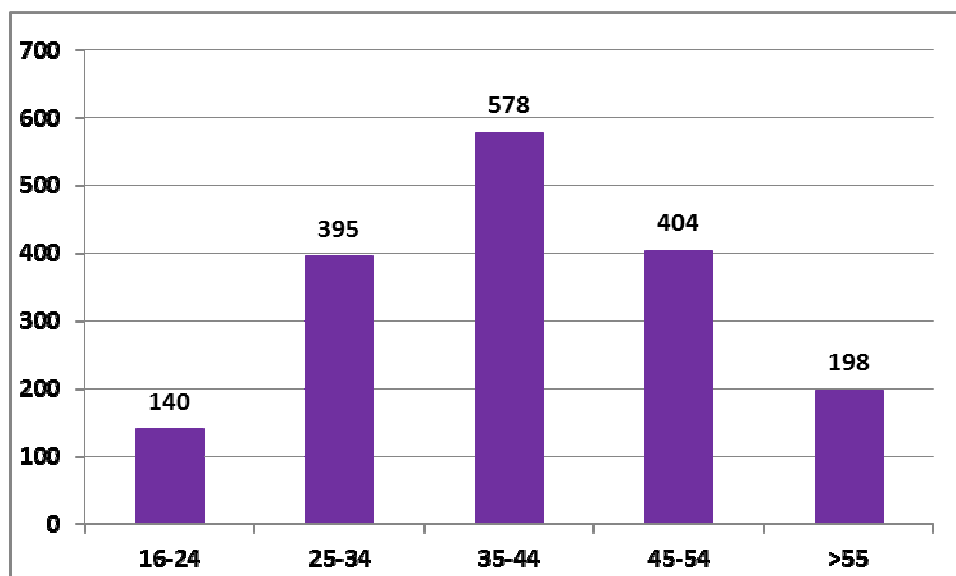
MVVG a 31/12/2016		
Nacionalidad	Demandas Inscritas	%
Española	1.441	84,02
Extranjera Comunitaria	82	4,78
Extranjera Extracomunitaria	192	11,20
Total	1.715	100,00



Gráfico II: mvvg por nacionalidad

MVVG a 31/12/2016						
Tramo Edad	Nacionalidad					
	Española	%	Comunitaria	%	Extracomunitaria	%
16-24	121	8,40	4	4,88	15	7,81
25-34	308	21,37	30	36,59	57	29,69
35-44	459	31,85	31	37,80	88	45,83
45-54	366	25,40	14	17,07	24	12,50
>55	187	12,98	3	3,66	8	4,17
Total	1.441	100,00	82	100,00	192	100,00

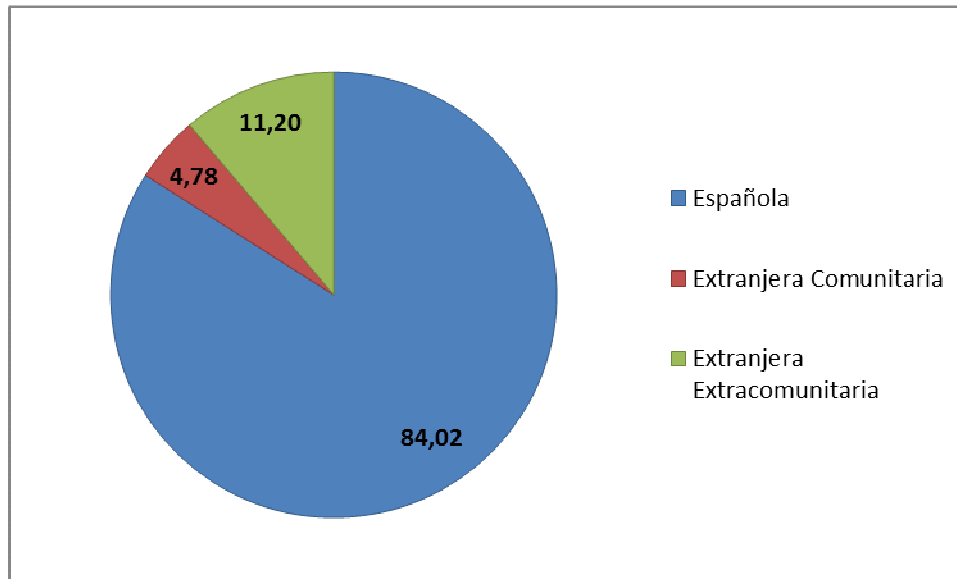

Gráfico III: mvvg por nacionalidad y tramo de edad

a.3. mvvg por entidad supramunicipal de residencia (se ha optado por esta variable al objeto de guardar la confidencialidad de las mvvg)

MVVG a 31/12/2016		
Entidad Supramunicipal	Demandas Inscritas	%
Noroccidental	13	0,76
Suroccidental	27	1,57
Centro occidental	20	1,17
Avilés y Bajo Nalón	261	15,22
Centro	1.019	59,42
Caudal	119	6,94
Nalón	187	10,90
Oriente	32	1,87
Comarca de la Sidra	30	1,75
Occidental	7	0,41
Total	1.715	100,00

a.4. mvvg por indicador de discapacidad

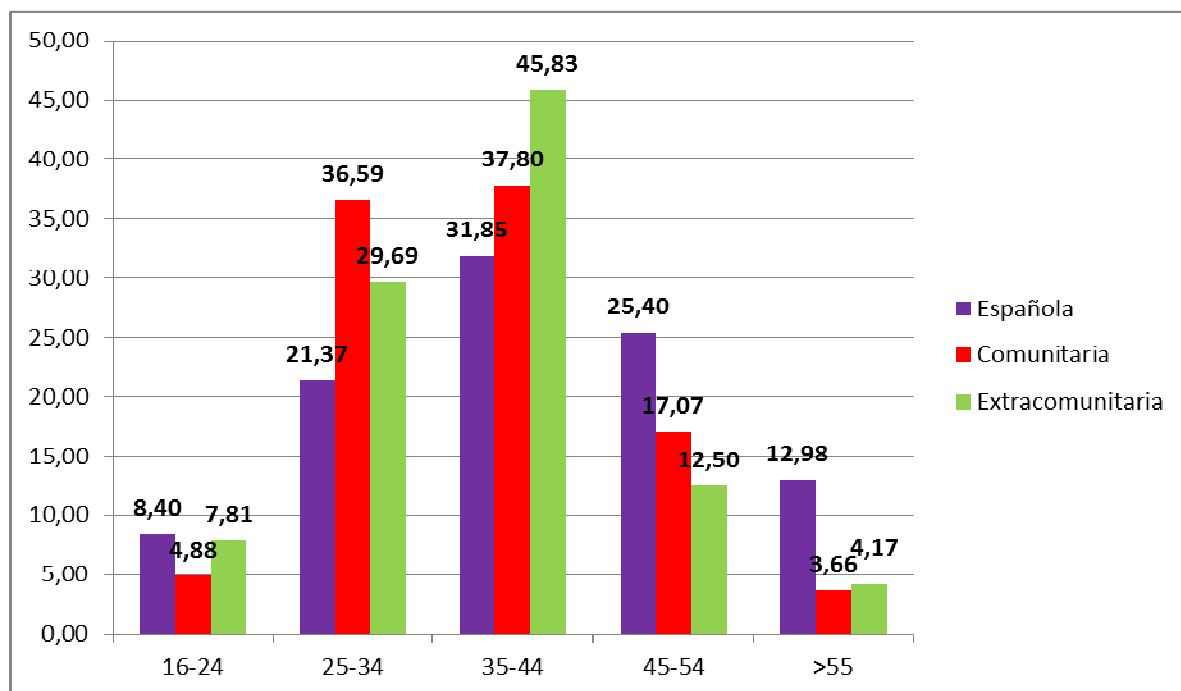
MVVG a 31/12/2016		
Discapacidad	Demandas Inscritas	%
SI	139	8,10
NO	1.576	91,90
Total	1.715	100,00



Gráfico IV: mvvg por indicador de discapacidad

MVVG a 31/12/2016		
Grado Discapacidad	Demandas Inscritas	%
33-40	71	51,08
41-50	28	20,14
51-60	4	2,88
61-70	28	20,14
>70	8	5,76
Total	139	100,00

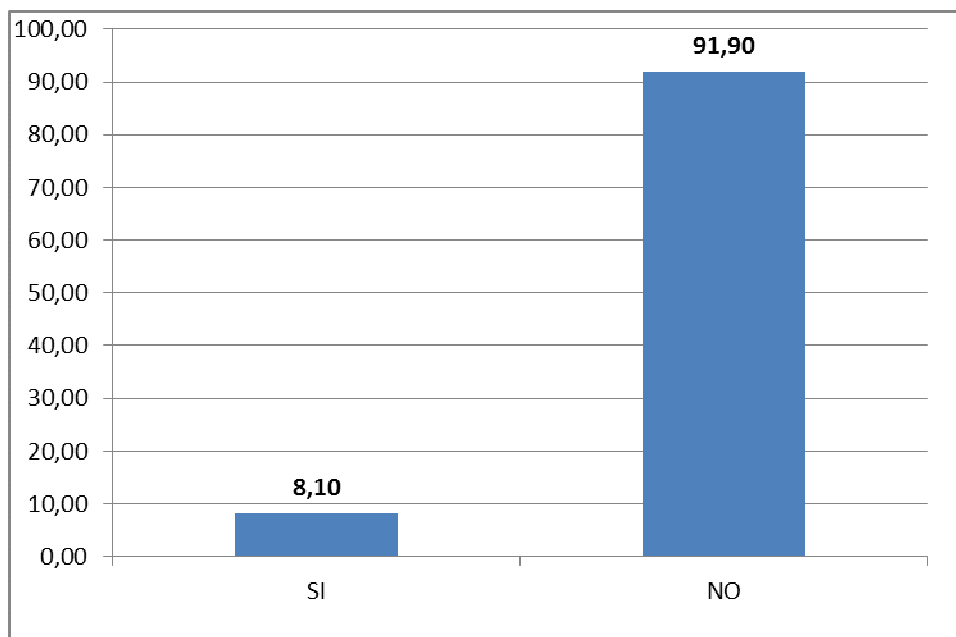

Gráfico V: mvvg por grado de discapacidad

Grado de discapacidad mínimo 33% y máximo 89%

a.5. mvvg por nivel formativo

MVVG a 31/12/2016			
Nivel formativo de la Persona		Demandas Inscritas	%
1	Sin Estudios	2	0,12
2	Estudios Primarios Incompletos	66	3,85
3	Estudios Primarios Completos	89	5,19
4	Primera Etapa Educación Secundaria sin Título de Graduado Escolar o Equivalente	356	20,76
5	Primera Etapa Educación Secundaria con Título de Graduado Escolar o Equivalente	816	47,58
6	Enseñanzas de Bachillerato	164	9,56
7	Enseñanzas de Grado Medio de Formación Profesional Específica, Artes Plásticas y Diseño y Deportivas	118	6,88
8	Enseñanzas de Grado Superior de Formación Profesional Específica, Artes Plásticas y Diseño y Deportivas	54	3,15
9	Enseñanzas Universitarias de Primer Ciclo o personas que han aprobado 3 cursos completos de una Licenciatura (Diplomaturas)	28	1,63
10	Enseñanzas Universitarias de Primer y Segundo Ciclo o de solo Segundo Ciclo (Licenciaturas)	18	1,05
11	Enseñanzas Universitarias de Grado	2	0,12
12	Enseñanzas Universitarias Oficiales de Máster	1	0,06
13	Doctorado Universitario	1	0,06
Total		1.715	100,00

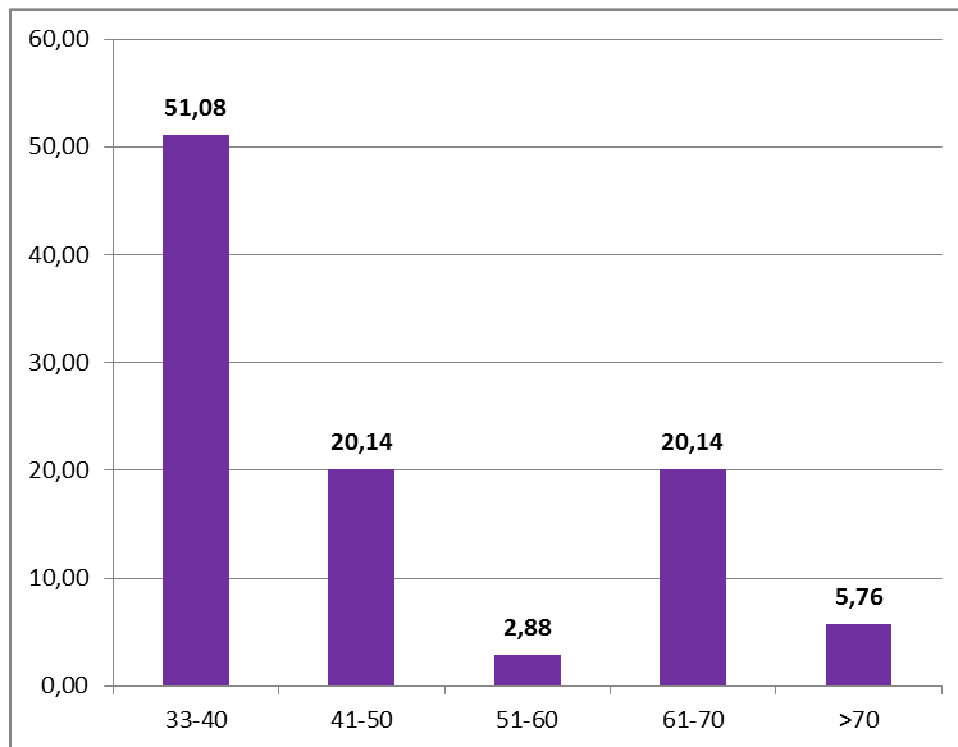

Gráfico VI: mvvg y nivel formativo

a.6. mvvg y prestaciones por desempleo

MVVG a 31/12/2016, perceptora de prestaciones	
Causa de Prestación	Demandas Inscritas
Subsidio para menores de 45 años. Agotamiento prestación contributiva de duración inferior a 6 meses. Con responsabilidades familiares.	12
Subsidio 21 meses. Con responsabilidades familiares	22
Subsidio 6 meses. Sin responsabilidades familiares	12
Subsidio inferior a 6 meses. Con responsabilidades familiares.	4
Subsidio para liberados de prisión.	4
Sub. de trabajadores fijos discontinuos no procedentes contributiva.	1
Subsidio para menores de 45 años. Agotamiento prestación contributiva de duración igual o superior a 6 meses, con responsabilidades familiares.	7
Subsidio para mayores de 45 años, sin responsabilidades familiares por agotamiento prestación contributiva < 6 meses	3
Subsidio para mayores 45 años. Agotamiento prestación contributiva inferior a 6 meses. Con responsabilidades familiares.	7
Subsidio para mayores de 45 años. Agotamiento prestación contributiva de duración igual o superior a 6 meses. Con responsabilidades familiares.	2
Subsidio para mayores de 52-55 años.	2
Renta activa de inserción. Desempleado de larga duración, no discapacitado (ley 45/2002).	17
Renta activa de inserción. Persona con discapacidad = o > 33% (ley 45/2002).	3
Prestación contributiva.	37
Renta activa de inserción. Víctima de violencia doméstica.	5
Renta activa de inserción. Mujer víctima de violencia de género por su cónyuge, excónyuge, pareja o expareja.	389
Programa de activación para el empleo	5
Total	532

El número de mvvg perceptoras de prestaciones sobre el total de inscritas es del 31,02%

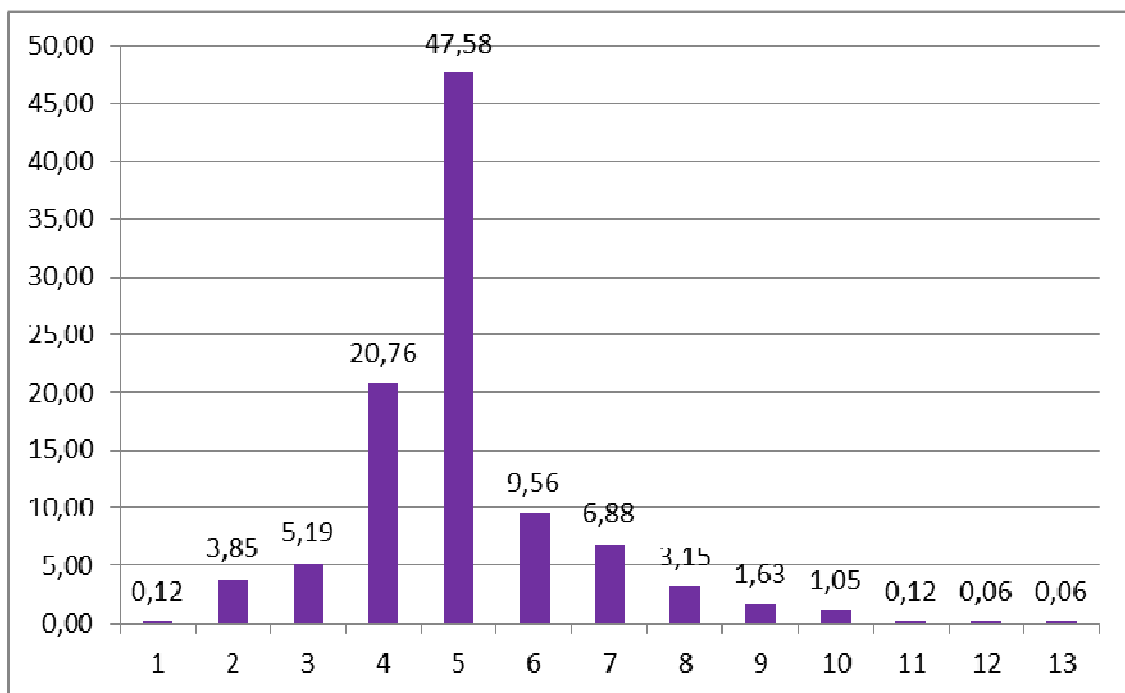
B) Datos de Empleo

b.1. Demandas Inscritas, Demandas de Empleo y Paro registrado

MVVG a 31/12/2016						
Demandas	MVVG	Variación Base	Mujeres (*)	Variación Base	Total (*)	Variación Base
Inscritas	1.715	Base	56.809	Base	111.389	Base
Demandantes de Empleo	1.633	-4,78	55.296	-2,66	108.641	-2,47
Paro Registrado	1.389	-19,01	43.225	-23,91	81.605	-26,74
(*) Excluidas las mvvg						

b.2. Colectivos Especiales

MVVG a 31/01/2017 por Colectivos Especiales		
Colectivo Especial	Denominación	Demandas Inscritas
1	ESTUDIANTE	29
4	PENSIONISTA POR JUBILACIÓN	5
5	PENSIONISTA POR INVALIDEZ	18
9	AUTÓNOMO	10
10	DEMANDANTE DE OTROS SERVICIOS	39
13	PERCEPTOR DE SALARIO SOCIAL O RENTA MÍNIMA DE INGRESOS	751
16	TRABAJADOR/PERCEPTOR A TIEMPO PARCIAL	93
17	DEMANDANTE DE SERVICIOS PREVIOS AL EMPLEO	2
21	CANDIDATO A LA AYUDA DEL REAL DECRETO-LEY 10/2009	20
22	DEMANDANTE CON ALTA ESPECIAL EN SEGURIDAD SOCIAL	1
23	PERSONA CANDIDATA A LA AYUDA DEL PREPARA	83
24	PERSONA SOLICITANTE DE LA AYUDA DEL PREPARA	5
25	PERSONA CON AYUDA DENEGADA DEL PREPARA	1
26	PERSONA BENEFICIARIA DE LA AYUDA DEL PREPARA	4
27	PERSONA PROPUESTA COMO BENEFICIARIA DE LA AYUDA DEL REAL DECRETO-LEY 23/2012	4
28	PERSONA ACREDITADA EN B.A.E. DE LA AYUDA DEL REAL DECRETO-LEY 23/2012	4
29	PERSONA QUE AGOTÓ LA AYUDA DEL PREPARA	4
31	PERSONA SOLICITANTE DE LA AYUDA ACTIVA (REAL DECRETO-LEY 16/2014)	3
32	PERSONA CON LA AYUDA ACTIVA DENEGADA O ANULADA (REAL DECRETO-LEY 16/2014)	5
33	PERSONA BENEFICIARIA DE LA AYUDA ACTIVA (REAL DECRETO-LEY 16/2014)	10
34	PERSONA QUE AGOTÓ LA AYUDA ACTIVA (REAL DECRETO-LEY 16/2014)	17
35	PERSONA CON EXCLUSIÓN DEFINITIVA DE LA AYUDA ACTIVA (REAL DECRETO-LEY 16/2014)	5
41	DEMANDANTE BENEFICIARIO DEL SISTEMA NACIONAL DE GARANTIA JUVENIL	50

Se toma como referencia la fecha del 31/01/2017, dado que fue en este mes cuando se inicia el cruce con Salario Social Básico.

b.3. Ocupaciones Demandadas

MVVG a 31/12/2016 por Ocupaciones Solicitadas			
Código	Ocupaciones Solicitadas	Demandas	%
92101050	Personal de limpieza o limpiadores en general	930	54,23
52201079	Dependientes de comercio, en general	680	39,65
51201049	Camareros, en general	493	28,75
51101026	Cocineros, en general	326	19,01
97001104	Peones de la industria manufacturera, en general	272	15,86
55001018	Cajeros de comercio	270	15,74
57101013	Asistentes domiciliarios	261	15,22
92101027	Camareros de pisos (hostelería)	252	14,69
95121019	Peones de horticultura, jardinería	178	10,38
94311020	Ordenanzas	154	8,98
98201011	Reponedores de hipermercado	152	8,86
43091029	Empleados administrativos, en general	141	8,22
91001018	Empleados de hogar	141	8,22
96011029	Peones de obras públicas, en general	127	7,41
57221018	Cuidadores de niños en domicilio	124	7,23
93101024	Pinches de cocina	115	6,71
61201028	Jardineros, en general	112	6,53
58911011	Asistentes, acompañantes de personas	101	5,89
56111022	Auxiliares de enfermería de geriatría	99	5,77
58111028	Peluqueros de señoras	97	5,66
57211015	Cuidadores de guardería infantil	96	5,60
58331022	Conserjes, en general	83	4,84
94431016	Barrenderos	70	4,08
57211033	Vigilantes de comedor escolar	66	3,85
44121057	Recepcionistas-telefonistas en oficinas, en general	59	3,44
Total mvvg inscritas		1.715	
Observaciones: cada persona puede solicitar hasta 6 ocupaciones			

b.4. Disposición para el Empleo

Disposición para el Empleo por Condición Especial MVVG				
Denominación	SI	%	NO	%
Sin determinar	19	1,11	2.195	1,97
Baja	287	16,73	18.564	16,67
Media	615	35,86	31.250	28,05
Alta	778	45,36	56.960	51,14
Valor Específico CCAA	16	0,93	2.420	2,17
Total	1.715	100,00	111.389	100,00



Gráfico VII: Disposición para el empleo por Condición Especial de mvvg

b.5. Ámbito de búsqueda de Empleo

Ámbito de Búsqueda de Empleo y Condición Especial MVVG				
Ámbito Búsqueda de Empleo	SI	%	NO	%
INDETERMINADO	0	0,00	11	0,01
MUNICIPIO	37	2,16	4.879	4,38
ENTIDAD SUPRAMUNICIPAL	822	47,93	39.668	35,61
PROVINCIA	457	26,65	31.872	28,61
COMUNIDAD AUTÓNOMA	145	8,45	14.065	12,63
AMBITO ESTATAL PENINSULAR	4	0,23	294	0,26
AMBITO ESTATAL	24	1,40	4.024	3,61
UNIÓN EUROPEA/EEE	0	0,00	384	0,34
SÓLO FUERA DE LA UNIÓN EUROPEA/EEE	0	0,00	3	0,003
INDIFERENTE	3	0,17	1.293	1,16
ÁMBITO RESTRINGIDO	223	13,00	14.896	13,37
Total	1.715	100,00	111.389	100,00

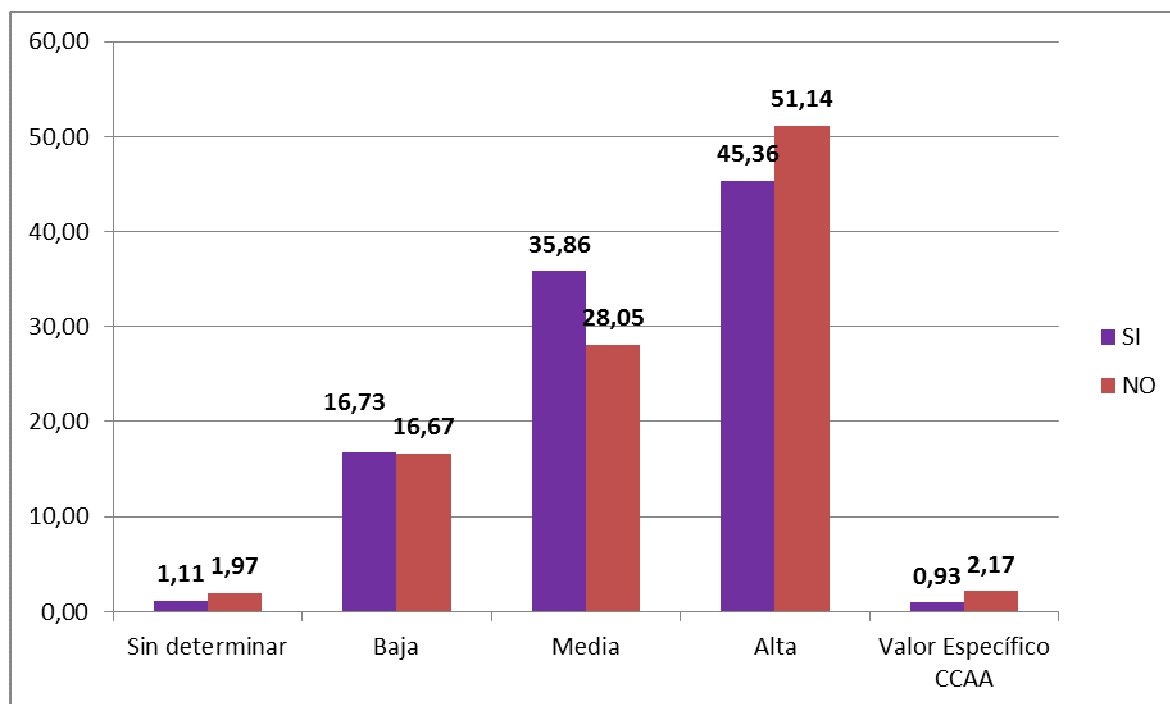

Grafico VIII: Ámbito de búsqueda de Empleo por Condición Especial de mvvg

b.6. Informes de Empleabilidad

A partir de julio de 2010 existe la posibilidad en SISPE de emitir los Informes de Empleabilidad, siendo su distribución anual la siguiente:

Año	Informes de Empleabilidad
2010	1
2011	11
2012	7
2013	13
2014	6
2015	8
2016	6

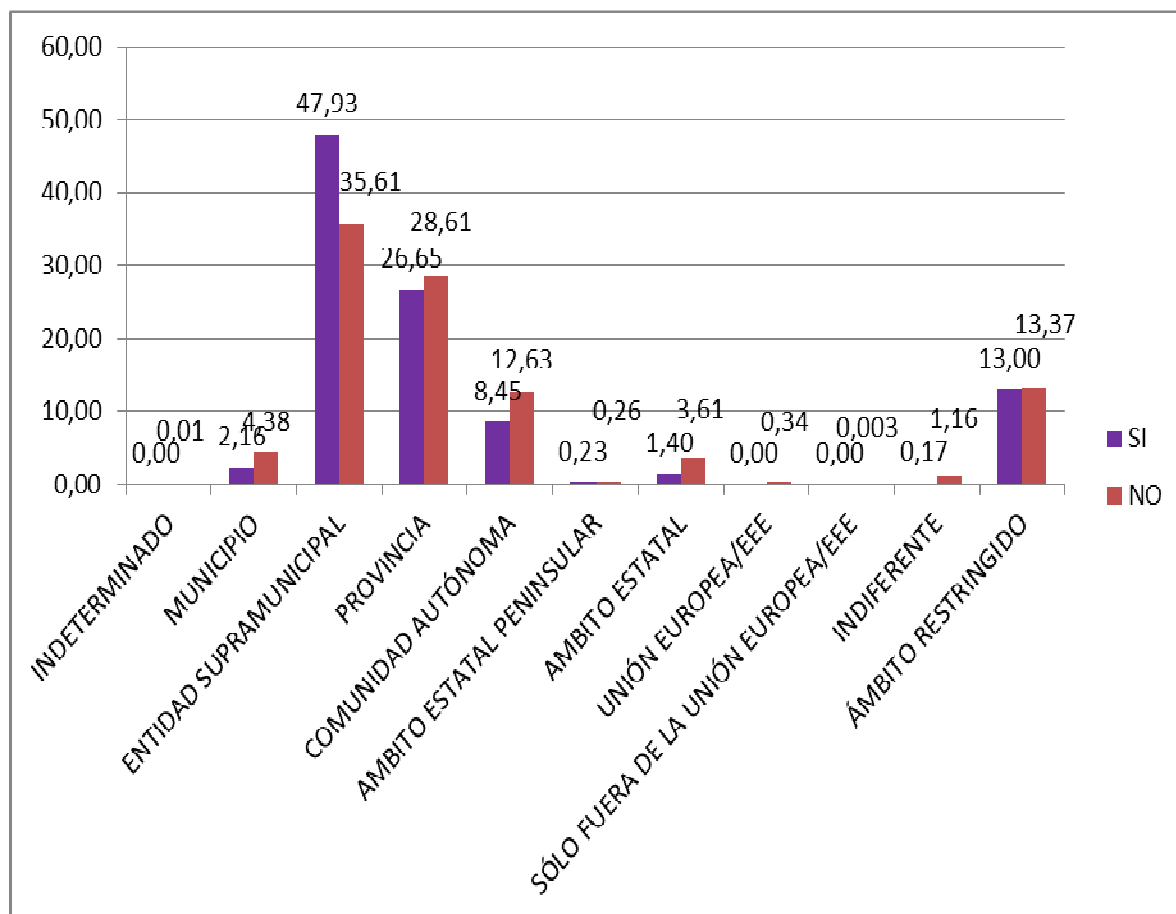

Gráfico IX: Informes de Empleabilidad emitidos

C) Datos de Contratos

c.1. Contratos por tramos de edad

Contratos a mvvg por tramos de edad							
Año	Indicador	Tramos de Edad					Total
		16-24	25-34	35-44	45-54	>=55	
2011	Contratos	62	161	225	153	18	619
	Personas Contratadas	40	101	123	63	11	338
	Rotación	1,55	1,59	1,83	2,43	1,64	1,83
2012	Contratos	87	227	270	137	45	766
	Personas Contratadas	38	108	121	54	13	334
	Rotación	2,29	2,10	2,23	2,54	3,46	2,29
2013	Contratos	48	273	365	148	76	910
	Personas Contratadas	31	104	137	62	16	350
	Rotación	1,55	2,63	2,66	2,39	4,75	2,60
2014	Contratos	85	412	460	260	92	1.309
	Personas Contratadas	41	142	163	73	23	442
	Rotación	2,07	2,90	2,82	3,56	4,00	2,96
2015	Contratos	102	424	768	357	96	1.747
	Personas Contratadas	52	149	231	111	27	570
	Rotación	1,96	2,85	3,32	3,22	3,56	3,06
2016	Contratos	127	505	805	367	65	1.869
	Personas Contratadas	56	184	264	124	33	661
	Rotación	2,27	2,74	3,05	2,96	1,97	2,83

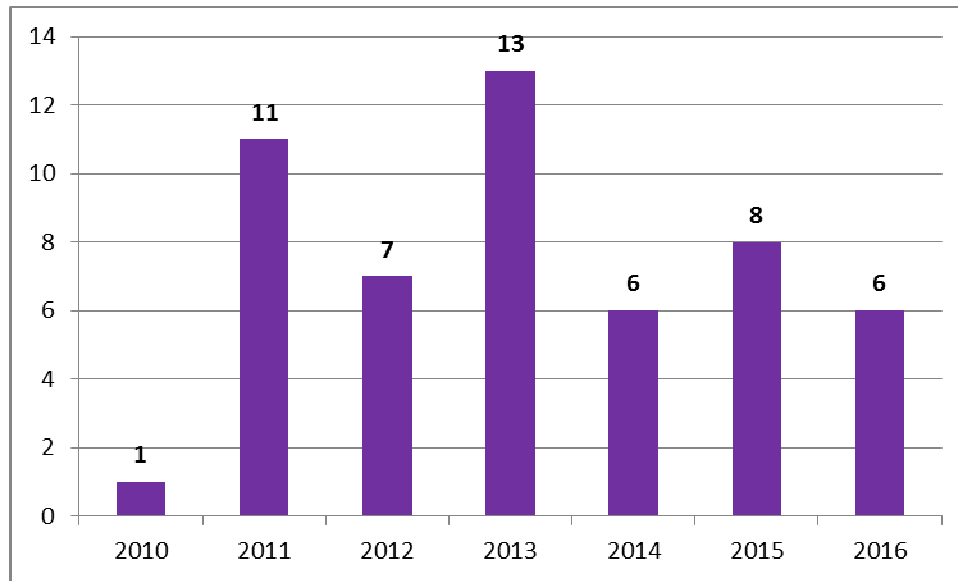

Gráfico X: Contratos realizados a mvvg



Gráfico XI: Índice de Rotación

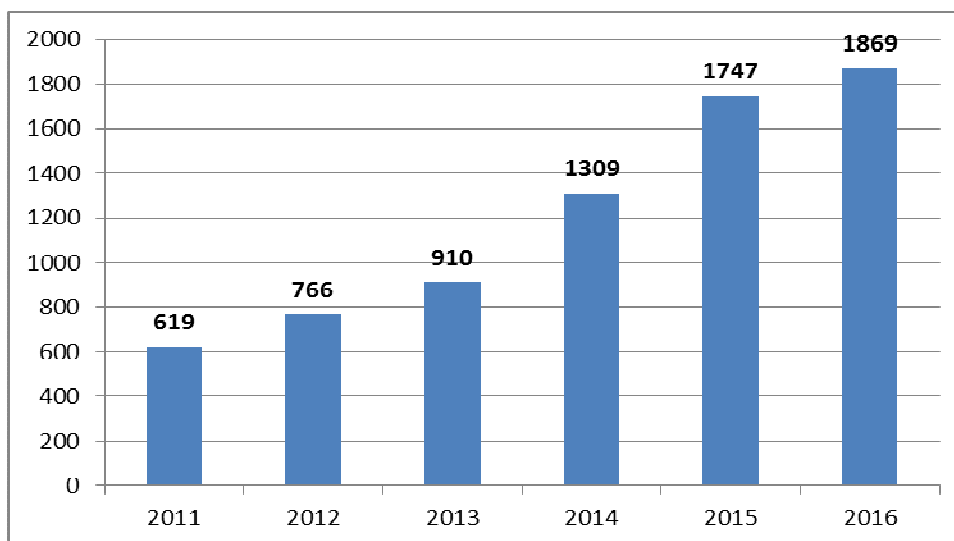

Gráfico XII: Contratos a mvvg por tramos de edad. 2016

c.2. Contratos por nivel formativo

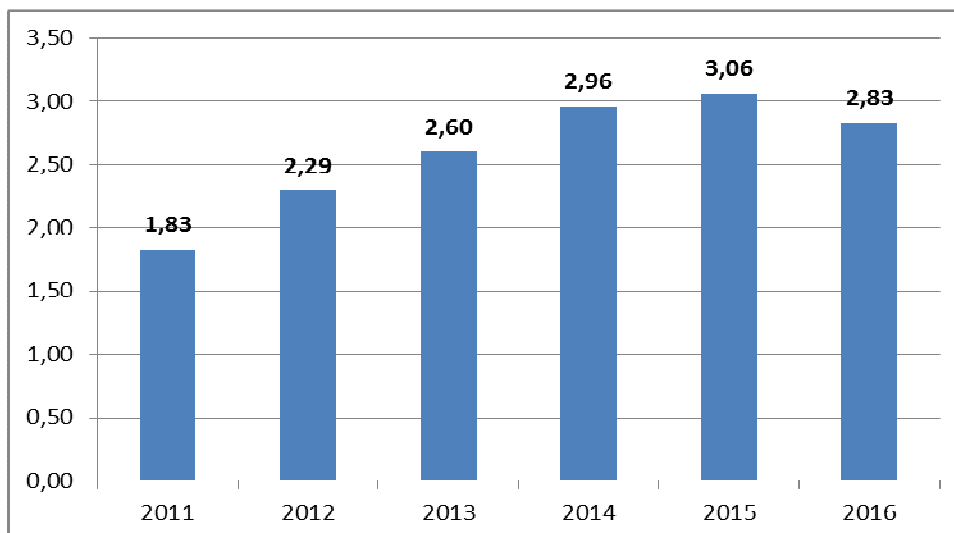
Contratos a mvvg por nivel formativo. 2016			
Nivel formativo de la Persona		Contratos	%
1	Sin Estudios	4	0,21
2	Estudios Primarios Incompletos	47	2,51
3	Estudios Primarios Completos	94	5,03
4	Primera Etapa Educación Secundaria sin Título de Graduado Escolar o Equivalente	247	13,22
5	Primera Etapa Educación Secundaria con Título de Graduado Escolar o Equivalente	758	40,56
6	Enseñanzas de Bachillerato	349	18,67
7	Enseñanzas de Grado Medio de Formación Profesional Específica, Artes Plásticas y Diseño y Deportivas	215	11,50
8	Enseñanzas de Grado Superior de Formación Profesional Específica, Artes Plásticas y Diseño y Deportivas	89	4,76
9	Enseñanzas Universitarias de Primer Ciclo o personas que han aprobado 3 cursos completos de una Licenciatura (Diplomaturas)	32	1,71
10	Enseñanzas Universitarias de Primer y Segundo Ciclo o de solo Segundo Ciclo (Licenciaturas)	25	1,34
11	Enseñanzas Universitarias de Grado	9	0,48
12	Enseñanzas Universitarias Oficiales de Máster	0	0,00
13	Doctorado Universitario	0	0,00
Total		1.869	100,00

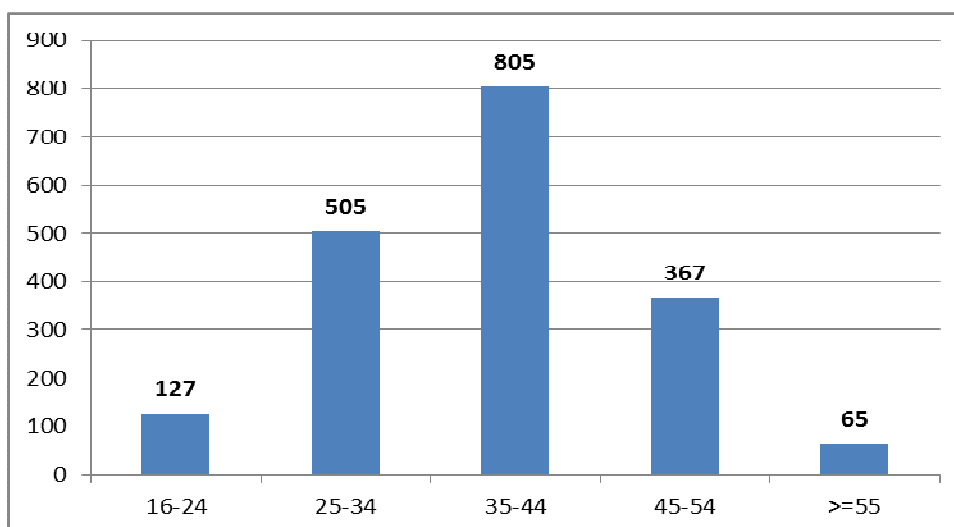

Gráfico XIII: Contratos a mvvg por nivel formativo. 2016

c.3. Contratos por nacionalidad

Trabajadora mvvg: País Nacionalidad	Contratos
ARGENTINA	3
BÉLGICA	3
BOLIVIA	1
BRASIL	47
BULGARIA	58
COLOMBIA	13
CUBA	14
DOMINICA	3
DOMINICANA, REPÚBLICA	16
ECUADOR	23
ESPAÑA	1.536
GUINEA	1
ITALIA	1
LETONIA	1
MARRUECOS	22
MÉJICO	4
NIGERIA	1
PARAGUAY	36
POLONIA	3
RUMANIA	58
RUSIA, FEDERACION DE	14
UCRANIA	4
URUGUAY	4
VENEZUELA	3
TOTAL	1.869

c.4. Contratos por Ocupaciones.

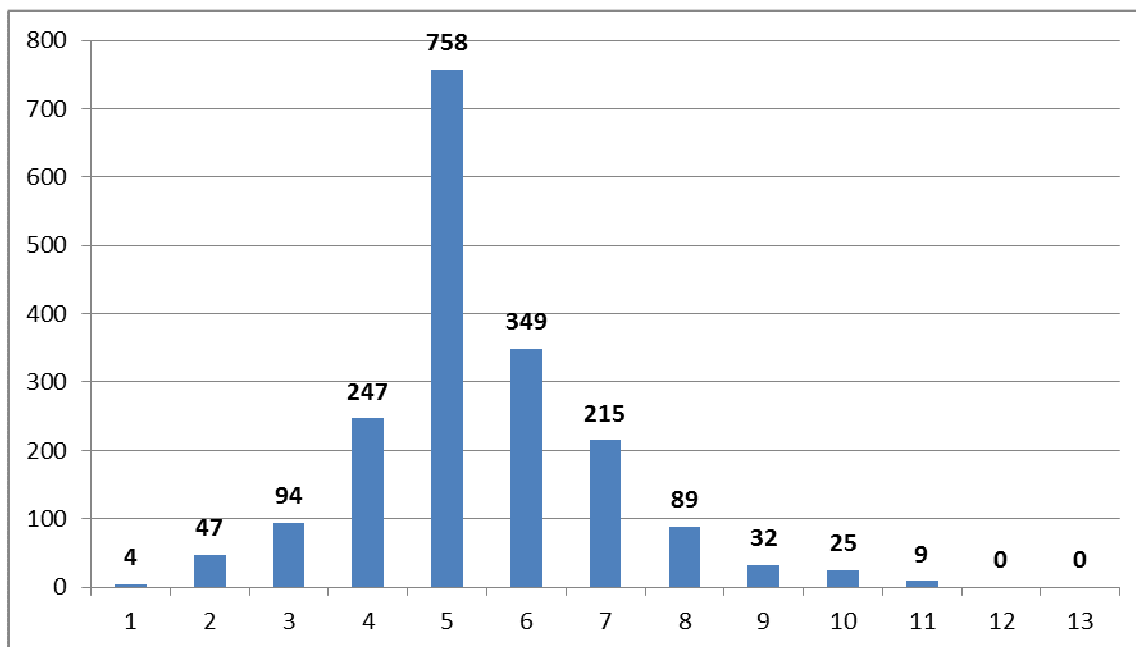
25 primeras ocupaciones más contratadas. 2016				
Ocupación	Contratos	%	Personas	Rotación
Camareros asalariados	471	25,20	198	2,38
Personal de limpieza de oficinas, hoteles y otros establecimientos similares	320	17,12	129	2,48
Ayudantes de cocina	152	8,13	73	2,08
Auxiliares de enfermería hospitalaria	120	6,42	21	5,71
Trabajadores de los cuidados personales a domicilio	113	6,05	47	2,40
Vendedores en tiendas y almacenes	72	3,85	44	1,64
Empleados domésticos	70	3,75	54	1,30
Cocineros asalariados	64	3,42	37	1,73
Otro personal de limpieza	52	2,78	14	3,71
Peones de las industrias manufactureras	31	1,66	3	10,33
Compositores, músicos y cantantes	30	1,61	3	10,00
Trabajadores de los cuidados a las personas en servicios de salud no clasificados bajo otros epígrafes	28	1,50	14	2,00
Vigilantes de seguridad y similares habilitados para ir armados	24	1,28	1	24,00
Peluqueros	23	1,23	9	2,56
Otras ocupaciones elementales	23	1,23	2	11,50
Cuidadores de niños en guarderías y centros educativos	22	1,18	14	1,57
Trabajadores de servicios personales no clasificados bajo otros epígrafes	17	0,91	11	1,55
Empleados administrativos con tareas de atención al público no clasificados bajo otros epígrafes	14	0,75	11	1,27
Cajeros y taquilleros (excepto bancos)	14	0,75	6	2,33
Conserjes de edificios	12	0,64	4	3,00
Agentes y representantes comerciales	11	0,59	10	1,10
Teleoperadores	11	0,59	10	1,10
Azafatos de tierra	10	0,54	1	10,00
Auxiliares de enfermería de atención primaria	9	0,48	5	1,80
Total Contratos 2016	1.869	100,00		

c.5. Contratos por Sectores y Secciones de Actividades Económicas

Contratos a MVVG en 2016 por Sectores y Secciones de Actividades Económicas			
Sector de Actividad	Sección de Actividad	Contratos	%
AGRICULTURA Y PESCA	AGRICULTURA, GANADERIA, SILVICULTURA Y PESCA	2	0,11
INDUSTRIA	INDUSTRIA MANUFACTURERA	36	1,93
	SUMINISTRO DE AGUA, SANEAMIENTO, RESIDUOS	8	0,43
CONSTRUCCION	CONSTRUCCIÓN	6	0,32
SERVICIOS	COMERCIO POR MAYOR Y MENOR; REPARACIÓN DE VEHÍCULOS	116	6,21
	TRANSPORTE Y ALMACENAMIENTO	14	0,75
	HOSTELERÍA	840	44,94
	INFORMACIÓN Y COMUNICACIONES	10	0,54
	ACTIVIDADES FINANCIERAS Y DE SEGUROS	8	0,43
	ACTIVIDADES PROFESIONALES, CIENTÍFICA Y TÉCNICA	18	0,96
	ACTIVIDADES ADMINISTRATIVAS Y SERVICIO AUXILIAR	291	15,57
	ADMINISTRACIÓN PÚBLICA, DEFENSA Y SEGURIDAD SOCIAL OBLIGATORIA	19	1,02
	EDUCACIÓN	32	1,71
	ACTIVIDADES SANITARIAS Y DE SERVICIOS SOCIALES	304	16,27
	ACTIVIDADES ARTÍSTICAS, RECREATIVAS Y ENTRETENIMIENTO	51	2,73
	OTROS SERVICIOS	56	3,00
	ACTIVIDADES HOGARES, EMPLEADOR PERSONAL DOMÉSTICO.	58	3,10
Total		1.869	100,00



Gráfico XIV: Contratos por Secciones de Actividades Económicas

c.6. Contratos por Tipología, Temporalidad y Duración

Contratos a MVVG por Tipología. 2016		
Tipología Clasificación	Contratos	%
INDEFINIDO ORDINARIO	93	4,98
INDEFINIDO PERSONAS CON DISCAPACIDAD	4	0,21
CONVERSION ORDINARIA	42	2,25
OBRA O SERVICIO	393	21,03
EVENTUAL CIRCUNSTANCIAS DE LA PRODUCCION	980	52,43
INTERINIDAD	329	17,60
TEMPORAL PERSONAS CON DISCAPACIDAD	5	0,27
SUSTITUCION JUBILACION ANTICIPADA	1	0,05
RELEVO	1	0,05
PRACTICAS	10	0,54
FORMACION	3	0,16
OTROS	6	0,32
ADSCRIPCIÓN COLABORACION SOCIAL	2	0,11
Total	1.869	100,00

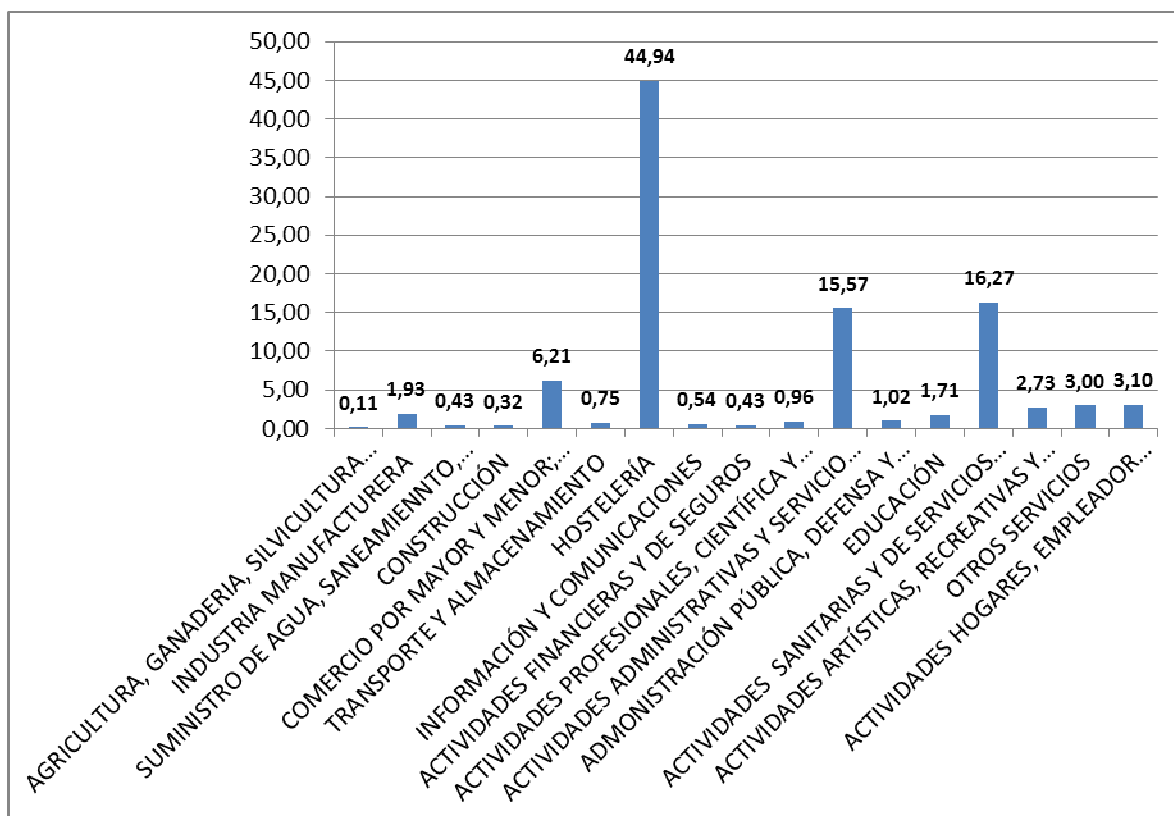

Gráfico XV: Contratos según Tipología

Contratos a MVVG por Tipología. 2016				
Tipología Duración	mvvg	%	no mvvg	%
INDEFINIDO	139	7,44	29.215	7,91
TEMPORALES	1.730	92,56	339.981	92,09
Total	1.869	100,00	369.196	100,00

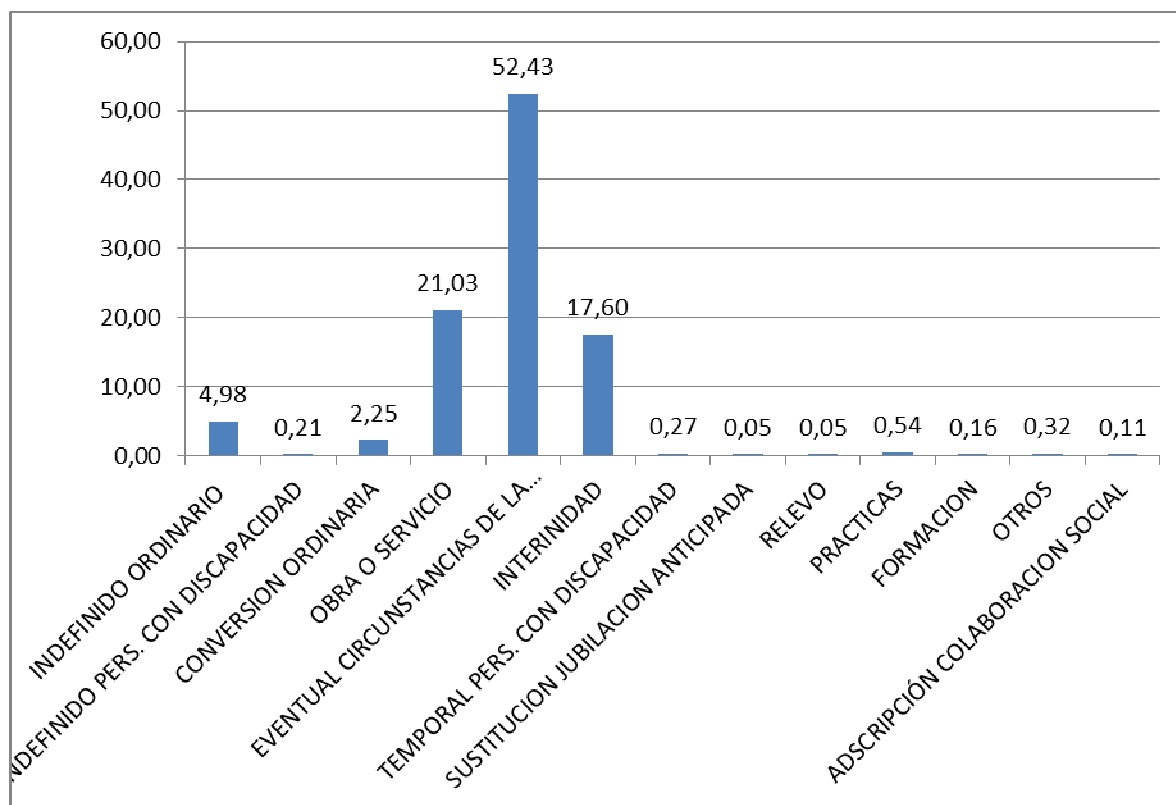

Gráfico XVI: Contratos según duración en mvvg y no mvvg

Contratos temporales a mvvg. 2016		
Duración	Contratos	%
<= 1 mes	890	51,45
> 1 mes y <= 30meses	231	13,35
>3 meses y >= 6 meses	98	5,66
>6 meses y >= 36 meses	26	1,50
Indeterminada	485	28,03
Total	1.730	100,00

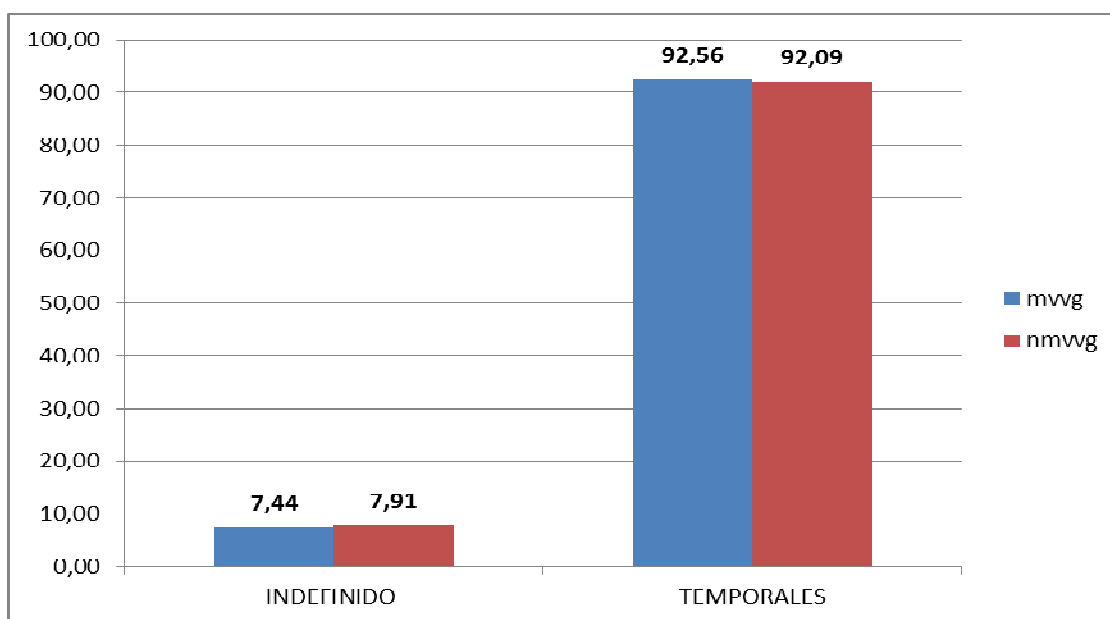

Gráfico XVII: Contratos temporales a mvvg por duración.

Contratos a MVVG por Tipología. 2016				
Tipología Jornada	mvvg	%	no mvvg	%
Completa	803	42,96	225.229	61,01
Parcial	1.065	56,98	142.637	38,63
Fijo-Discontinua	1	0,05	1.330	0,36
Total	1.869	100,00	369.196	100,00

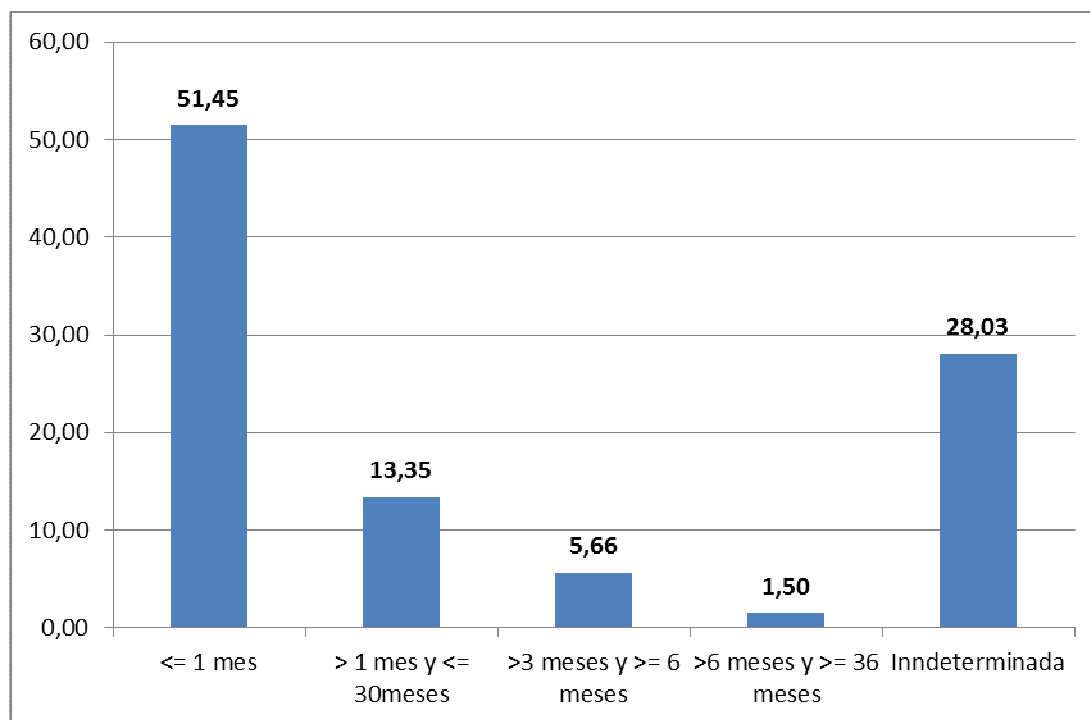

Gráfico XVIII: Contratos según jornada en mvvg y no mvvg

c.7. Contratos por CCAA del centro de trabajo

Contratos a mvvg 2016. CCAA del centro de trabajo	
Destino CC.AA.	Contratos
ANDALUCIA	4
CANARIAS	1
CANTABRIA	23
CASTILLA Y LEON	28
CASTILLA-LA MANCHA	1
CATALUÑA	8
COMUNIDAD DE MADRID	24
COMUNIDAD VALENCIANA	1
EXTREMADURA	1
GALICIA	12
ILLES BALEARS	3
PRINCIPADO DE ASTURIAS	1.761
REGION DE MURCIA	2
Total	1.869

D) Datos de Formación y Servicios

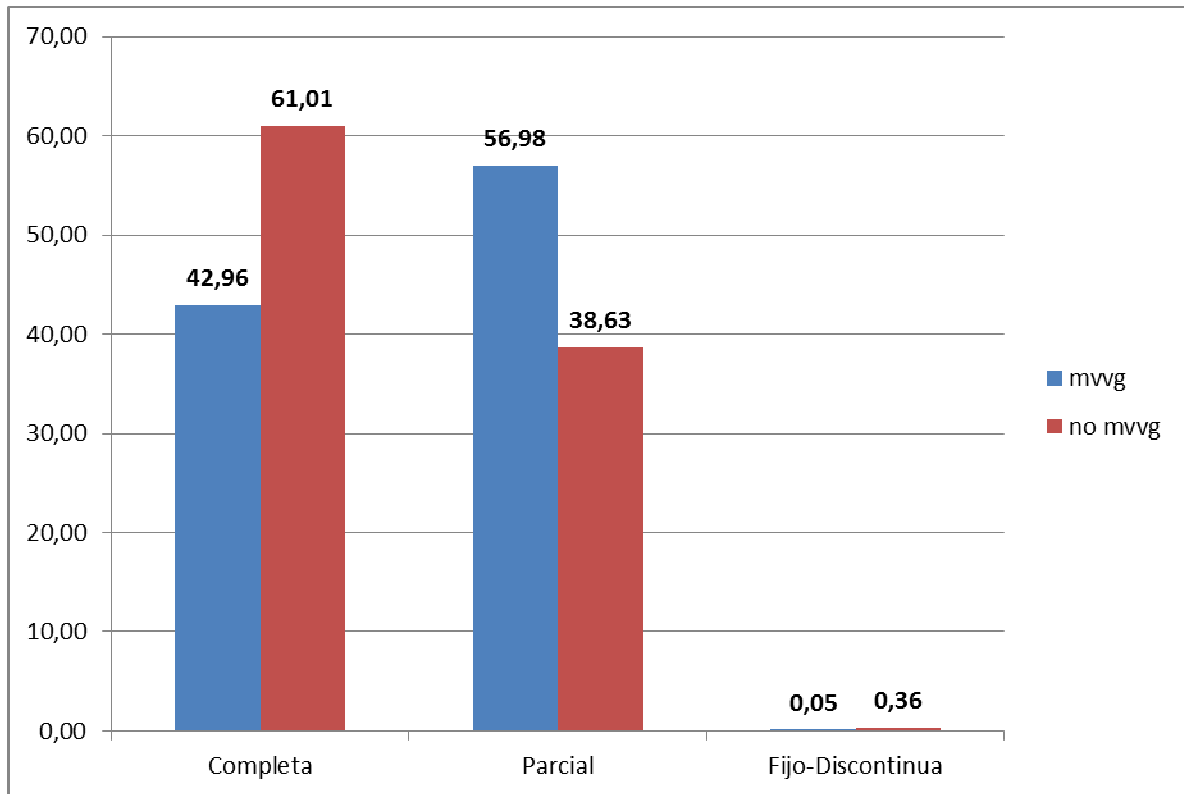
d.1. Formación para el Empleo

Indicadores Acciones Formativas 2016		
Indicadores	Asturias	mvvvg
Alumnos Inician Acciones Formativas	5.018	94
Abandono Acción Formativa	1.238	26
Finalizan Acción Formativa	3.780	68
Tasa Abandono Colocación	9,86	2,13
Tasa Abandono Otras Causas	14,81	25,53
Total Tasa Abandono	24,67	27,66
Porcentaje de Inserción a 180 días (con datos de marzo 2017)	43,54	40,43

El 1,87% de los alumnos/as que inician una acción formativa tienen la condición de mvvg.

MVVG que finalizan acciones formativas en 2016				
Especialidad Formativa: Certificado de Profesionalidad	Inician	Abandonan	Finalizan	180 % Inserción
Gestión integrada de los recursos humanos	1	1		0,00%
Actividades de gestión administrativa	3	1	2	0,00%
Actividades administrativas en la relación con el cliente	3	1	2	66,67%
Asistencia documental y de gestión en despachos y oficinas	1		1	0,00%
Operaciones auxiliares de servicios administrativos y generales	1		1	0,00%
Animación físico-deportiva y recreativa para personas con discapacidad	2		2	50,00%
Socorrismo en instalaciones acuáticas	1	1		0,00%
Actividades auxiliares en viveros, jardines y centros de jardinería	3		3	66,67%
Instalación y mantenimiento de jardines y zonas verdes	1		1	0,00%
Agricultura ecológica	1		1	0,00%
Tratamiento y maquetación de elementos gráficos en preimpresión	1		1	100,00%
Gestión de marketing y comunicación	1		1	0,00%
Gestión y supervisión del montaje y mantenimiento de instalaciones eléctricas en el entorno de edificios	1	1		100,00%
Operaciones básicas de pisos en alojamientos	3	1	2	33,33%
Venta de productos y servicios turísticos	1	1		0,00%
Promoción turística local e información al visitante	2	2		50,00%
Operaciones básicas de cocina	4	1	3	25,00%
Operaciones básicas de restaurante y bar	5		5	60,00%
Gestión de procesos de servicio en restauración	1	1		0,00%
Servicios de bar y cafetería	6	2	4	66,67%
Repostería	1		1	100,00%
Servicios de restaurante	2	1	1	100,00%
Confeción y Publicación de Páginas Web	1	1		0,00%
Servicios auxiliares de estética	1		1	0,00%
Cuidados estéticos de manos y pies	1	1		0,00%
Servicios estéticos de higiene, depilación y maquillaje	1	1		0,00%
Servicios auxiliares de peluquería	1	1		0,00%
Peluquería técnico-artística	1	1		0,00%
Carnicería y elaboración de productos cárnicos	1		1	0,00%
Transporte sanitario	1		1	100,00%
Gestión de residuos urbanos e industriales	1		1	100,00%
Limpieza en espacios abiertos e instalaciones industriales	4	2	2	0,00%
Gestión ambiental	1	1		0,00%
Dinamización de actividades de tiempo libre educativo infantil y juvenil	6	2	4	50,00%
Información juvenil	1		1	0,00%
Mediación comunitaria	1	1		100,00%
Empleo doméstico	2		2	50,00%
Limpieza de superficies y mobiliario en edificios y locales	5		5	80,00%
Atención sociosanitaria a personas en el domicilio	1		1	0,00%
Atención sociosanitaria a personas dependientes en instituciones sociales	16	1	15	37,50%
Operaciones auxiliares de mantenimiento en electromecánica de vehículos	1		1	0,00%
Conducción de autobuses	1		1	100,00%
Embelllecimiento y decoración de superficies de vehículos	1		1	0,00%
Total	94	26	68	40,43%

d.2. Certificados de Profesionalidad

MVVG con Certificados de Profesionalidad a 24/04/2017	
Denominación	CP
Actividades administrativas en la relación con el cliente	1
Actividades auxiliares de almacén	2
Actividades auxiliares de comercio	3
Actividades auxiliares en conservación y mejora de montes	1
Actividades auxiliares en ganadería	1
Actividades auxiliares en viveros, jardines y centros de jardinería	7
Actividades de gestión administrativa	1
Arreglos y adaptaciones de prendas y artículos en textil y piel	4
Atención sanitaria a múltiples víctimas y catástrofes	1
Atención sociosanitaria a personas dependientes en instituciones sociales	31
Atención sociosanitaria a personas en el domicilio	11
Auxiliar de ayuda a domicilio	2
Cámara de cine, vídeo y televisión	1
Carnicería y elaboración de productos cárnicos	1
Cocina	1
Confección y Publicación de Páginas Web	2
Cuidados estéticos de manos y pies	2
Dinamización de actividades de tiempo libre educativo infantil y juvenil	5
Dirección y coordinación de actividades de tiempo libre educativo infantil y juvenil	1
Docencia de la formación profesional para el empleo	7
Empleo de oficina	2
Empleo doméstico	2
Financiación de empresas	3
Gestión contable y gestión administrativa para auditoría	2
Gestión de llamadas de teleasistencia	1
Gestión de procesos de servicio en restauración	1
Gestión de redes de voz y datos	1
Información juvenil	1
Instalación y mantenimiento de jardines y zonas verdes	3
Limpieza de superficies y mobiliario en edificios y locales	8
Limpieza en espacios abiertos e instalaciones industriales	6
Operaciones auxiliares de albañilería de fábricas y cubiertas	2
Operaciones auxiliares de elaboración en la industria alimentaria	2
Operaciones auxiliares de mantenimiento en electromecánica de vehículos	1
Operaciones básicas de catering	3
Operaciones básicas de cocina	6
Operaciones básicas de pastelería	1
Operaciones básicas de pisos en alojamientos	2
Operaciones básicas de restaurante y bar	3
Operaciones de grabación y tratamiento de datos y documentos	1
Organización y gestión de almacenes	1
Peluquería	2
Producción fotográfica	1
Repostería	1
Seguridad informática	3
Servicios auxiliares de estética	1
Servicios auxiliares de peluquería	3
Servicios de bar y cafetería	1
Servicios estéticos de higiene, depilación y maquillaje	3
Soldadura con electrodo revestido y TIG	1
Transporte sanitario	4
Tratamiento y maquetación de elementos gráficos en preimpresión	1
Tratamientos capilares estéticos	1
Total	159

d.3. Servicios Iniciados

d.3.1. Servicios Iniciados por Entidades Colaboradoras

Servicios Iniciados por mvvg en Entidades Colaboradoras. 2016		
Código	Denominación	Servicios
110	TUTORÍA INDIVIDUAL	37
121	ASPECTOS PERSONALES	1
122	BÚSQUEDA ACTIVA DE EMPLEO. GRUPOS	1
141	ITINERARIO DE RENTA ACTIVA DE INSERCIÓN	24
14A	DIAGNÓSTICO INDIVIDUALIZADO	19
14D	TRABAJASTUR/GESTIÓN WEB DE LA DEMANDA DE EMPLEO	6
14F	FORMACIÓN BÁSICA DIGITAL	1
14Q	SEGUIMIENTO DE ITINERARIO	13
14R	DEFINICIÓN DE CURRÍCULUM	9
14S	TÉCNICAS PARA LA BÚSQUEDA DE EMPLEO INDIVIDUAL	8
14T	INFORMACIÓN MERCADO DE TRABAJO, CARTERA DE SERVICIOS Y PAES	6
14U	INFORMACIÓN OFERTA FORMATIVA Y MOVILIDAD	2
180	ITINERARIO INDIVIDUAL Y PERSONALIZADO DE EMPLEO (IPE)	8
220	ASESORAMIENTO AUTOEMPLEO	3

d.3.2. Servicios Iniciados por Oficinas de Empleo

Servicios Iniciados por mvvg en Oficinas de Empleo. 2016							
Código	Servicio	MOREDA	AVILES I	AVILES II	C. DE NARCEA	C. DE ONIS	GIJON I
110	TUTORÍA INDIVIDUAL		14	13		11	1
130	INFORMACIÓN PROFESIONAL		1				1
140	ATENCIÓN PERSONALIZADA					1	
141	ITINERARIO DE RENTA ACTIVA DE INSERCIÓN		15	2		3	
144	ACCIONES PARA DERIVACIÓN AL SISTEMA EDUC		1	4			
14A	DIAGNÓSTICO INDIVIDUALIZADO	2	36	25	2	2	37
14B	COMPETENCIAS CLAVE			1			
14C	INFORMACIÓN MEDIDAS ESPECÍFICAS PARA JOVENES						1
14D	TRABAJASTUR/GESTIÓN WEB DE LA DEMANDA DE EMPLEO	1	4	15	1	1	2
14L	LANZADERAS DE EMPLEO			1			
14Q	SEGUIMIENTO DE ITINERARIO		28	3		1	
14R	DEFINICIÓN DE CURRÍCULUM		4			1	
14S	TÉCNICAS PARA LA BÚSQUEDA DE EMPLEO INDIVIDUAL		3			1	
14T	INFORMACIÓN MERCADO DE TRABAJO, CARTERA DE SERVICIOS Y PAES		4	10		1	5
14U	INFORMACIÓN OFERTA FORMATIVA Y MOVILIDAD		11	1		1	2
14V	INTERMEDIACIÓN CON AGENCIAS DE COLOCACIÓN			5			1
170	ITINERARIO PERSONALIZADO DE INSERCIÓN (RD-LEY 1/2011)		3				
175	ITINERARIO INDIVIDUAL Y PERSONALIZADO PROGRAMA ACTIVA	2	2	1	2		2
176	SEGUIMIENTO DEL ITINERARIO PROGRAMA ACTIVA	1	2	2	1		1
180	ITINERARIO INDIVIDUAL Y PERSONALIZADO DE EMPLEO (IPE)		40	21		2	1
310	FORMACIÓN PARA EL EMPLEO		6	3			13
921	CENTROS ESPECIALES DE EMPLEO (CEE)	2	2			1	1
922	DISCAPACITADOS (R.D.1451)		2				

Servicios Iniciados por mvvg en Oficinas de Empleo. 2016							
Código	Servicio	GIJON II	GIJON III	GIJÓN IV	GRADO	LANGREO	POLA DE LENA
110	TUTORÍA INDIVIDUAL	33	22		1		
122	BÚSQUEDA ACTIVA DE EMPLEO. GRUPOS	1	1	2	1		
130	INFORMACIÓN PROFESIONAL		1	2			
140	ATENCIÓN PERSONALIZADA	2		1		10	
141	ITINERARIO DE RENTA ACTIVA DE INSERCIÓN	8	6	38		3	2
144	ACCIONES PARA DERIVACIÓN AL SISTEMA EDUC		1	2		2	
14A	DIAGNÓSTICO INDIVIDUALIZADO	58	19	35	5	24	1
14B	COMPETENCIAS CLAVE	5	1	8		3	
14C	INFORMACIÓN MEDIDAS ESPECÍFICAS PARA JOVENES	2	2	4	1	2	
14D	TRABAJASTUR/GESTIÓN WEB DE LA DEMANDA DE EMPLEO	7	1	3	1	2	3
14F	FORMACIÓN BÁSICA DIGITAL	2		2	1		
14H	ADSCRIPCIÓN EN COLABORACIÓN SOCIAL					2	
14L	LANZADERAS DE EMPLEO					1	
14Q	SEGUIMIENTO DE ITINERARIO	28	11	68	1	2	2
14R	DEFINICIÓN DE CURRÍCULUM		4	1	1		
14S	TÉCNICAS PARA LA BÚSQUEDA DE EMPLEO INDIVIDUAL		10		1	1	
14T	INFORMACIÓN MERCADO DE TRABAJO, CARTERA DE SERVICIOS Y PAES	2	7	5	1	1	
14U	INFORMACIÓN OFERTA FORMATIVA Y MOVILIDAD	3	8	1	1	2	
14V	INTERMEDIACIÓN CON AGENCIAS DE COLOCACIÓN		6				
170	ITINERARIO PERSONALIZADO DE INSERCIÓN (RD-LEY 1/2011)	1	1	1	3	1	
175	ITINERARIO INDIVIDUAL Y PERSONALIZADO PROGRAMA ACTIVA	1		1		3	
176	SEGUIMIENTO DEL ITINERARIO PROGRAMA ACTIVA	1		1		2	
180	ITINERARIO INDIVIDUAL Y PERSONALIZADO DE EMPLEO (IPE)	47	22	94	1	185	1
210	INFORMACIÓN, MOTIVACIÓN AUTOEMPLEO					1	
310	FORMACIÓN PARA EL EMPLEO	6	7	10	1	8	2
320	ESCUELA TALLER			1		1	
350	FORMACIÓN CONTINUA					1	
360	PRÁCTICAS NO LABORALES NO ASOCIADAS A ACCIONES FORMATIVAS					1	
410	PROGRAMAS EXPERIENCIALES CON CORPORACIONES LOCALES	1		2		1	
921	CENTROS ESPECIALES DE EMPLEO (CEE)	5	8	5			1
922	DISCAPACITADOS (R.D.1451)					1	
930	PROGRAMAS EXPERIMENTALES					2	1

Servicios Iniciados por mvvg en Oficinas de Empleo. 2016							
Código	Servicio	LUARCA	LLANES	MIERES	OVIEDO I	OVIEDO II	INFUESTO
110	TUTORÍA INDIVIDUAL	1	7	7	36	47	14
122	BÚSQUEDA ACTIVA DE EMPLEO. GRUPOS					18	
130	INFORMACIÓN PROFESIONAL				1	26	
140	ATENCIÓN PERSONALIZADA	1		1		4	
141	ITINERARIO DE RENTA ACTIVA DE INSERCIÓN		2		2	64	12
144	ACCIONES PARA DERIVACIÓN AL SISTEMA EDUC			1		6	1
14A	DIAGNÓSTICO INDIVIDUALIZADO		2	11	31	84	15
14B	COMPETENCIAS CLAVE		1	1		10	4
14C	INFORMACIÓN MEDIDAS ESPECÍFICAS PARA JOVENES				5	9	
14D	TRABAJASTUR/GESTIÓN WEB DE LA DEMANDA DE EMPLEO		1	3	36	93	3
14F	FORMACIÓN BÁSICA DIGITAL						1

14Q	SEGUIMIENTO DE ITINERARIO		1	3		73	11
14R	DEFINICIÓN DE CURRÍCULUM		1	4		16	3
14S	TÉCNICAS PARA LA BÚSQUEDA DE EMPLEO INDIVIDUAL		1	1	1	10	
14T	INFORMACIÓN MERCADO DE TRABAJO, CARTERA DE SERVICIOS Y PAES					95	1
14U	INFORMACIÓN OFERTA FORMATIVA Y MOVILIDAD		3		7	34	5
14V	INTERMEDIACIÓN CON AGENCIAS DE COLOCACIÓN					5	
14W	PROGRAMA PARA LA MEJORA DE LA ATENCIÓN A LOS PLD					1	
170	ITINERARIO PERSONALIZADO DE INSERCIÓN (RD-LEY 1/2011)				8	1	
175	ITINERARIO INDIVIDUAL Y PERSONALIZADO PROGRAMA ACTIVA			1	1		
176	SEGUIMIENTO DEL ITINERARIO PROGRAMA ACTIVA			1			
180	ITINERARIO INDIVIDUAL Y PERSONALIZADO DE EMPLEO (IPE)		18	95	145	20	11
210	INFORMACIÓN, MOTIVACIÓN AUTOEMPLEO					1	
310	FORMACIÓN PARA EL EMPLEO			4	13	24	5
340	TALLER DE EMPLEO			1			
350	FORMACIÓN CONTINUA					1	
610	ACCIONES DE MOVILIDAD (FORMATIVA) TRANSNACIONAL					2	
921	CENTROS ESPECIALES DE EMPLEO (CEE)			4	1	5	
922	DISCAPACITADOS (R.D.1451)				1		

Servicios Iniciados por mvvg en Oficinas de Empleo. 2016							
Código	Servicio	PRAVIA	SIERO	LUGONES	NAVIA	TINEO	VEGADEO
110	TUTORÍA INDIVIDUAL	1	6	2	7		
141	ITINERARIO DE RENTA ACTIVA DE INSERCIÓN	3		1		1	
144	ACCIONES PARA DERIVACIÓN AL SISTEMA EDUC		1				
14A	DIAGNÓSTICO INDIVIDUALIZADO	6	41	10		2	1
14B	COMPETENCIAS CLAVE			2		1	
14C	INFORMACIÓN MEDIDAS ESPECÍFICAS PARA JOVENES	1	5	3			
14D	TRABAJASTUR/GESTIÓN WEB DE LA DEMANDA DE EMPLEO	1	18	1		2	
14G	ACTUALIZACIÓN CURRICULAR/RECLASIFICACIÓN	1		1			
14Q	SEGUIMIENTO DE ITINERARIO	1	15		7		
14R	DEFINICIÓN DE CURRÍCULUM			1			
14T	INFORMACIÓN MERCADO DE TRABAJO, CARTERA DE SERVICIOS Y PAES	1					
14U	INFORMACIÓN OFERTA FORMATIVA Y MOVILIDAD	1		1		1	
170	ITINERARIO PERSONALIZADO DE INSERCIÓN (RD-LEY 1/2011)	1					
175	ITINERARIO INDIVIDUAL Y PERSONALIZADO PROGRAMA ACTIVA		1				
180	ITINERARIO INDIVIDUAL Y PERSONALIZADO DE EMPLEO (IPE)		42	4	5		
310	FORMACIÓN PARA EL EMPLEO		1	2		1	
921	CENTROS ESPECIALES DE EMPLEO (CEE)		8	1			

d.4. Formación Reglada. Titulaciones Académicas

Formación Reglada y mvvg. Diciembre 2016	
Titulaciones Académicas	Demandas
Técnico en actividades comerciales	4
Técnico gestión administrativa	33
Técnico equipos electrónicos de consumo	1
Técnico en operaciones de laboratorio	1
Técnico en obras de interior, decoración y rehabilitación	3
Técnico en producción agropecuaria	3
Técnico cuidados auxiliares de enfermería	31
Técnico en atención a personas en situación de dependencia	2
Técnico en farmacia y parafarmacia	4
Técnico jardines de infancia	6
Técnico en cocina y gastronomía	3
Técnico en servicios en restauración	1
Técnico en estética y belleza	10
Técnico en peluquería y cosmética capilar	27
Técnico superior educación infantil	5
Técnico superior de artes plásticas y diseño fotografía artística	1
Técnico superior de artes plásticas y diseño proyectos y dirección de obras de decoración	1
Técnico superior de artes plásticas y diseño en técnicas escultóricas en piedra	1
Técnico superior en gestión de ventas y espacios comerciales	2
Técnico superior administración y finanzas	16
Técnico superior en asistencia a la dirección	4
Técnico superior en desarrollo de aplicaciones multiplataforma	1
Técnico superior en laboratorio de análisis y de control de calidad	2
Técnico superior en proyectos de edificación	2
Técnico superior en anatomía patológica y citodiagnóstico	1
Técnico superior prótesis dentales	1
Técnico superior en imagen para el diagnóstico y medicina nuclear	2
Técnico superior integración social	1
Técnico superior en gestión de alojamientos turísticos	1
Técnico superior en dirección de cocina	2
Técnico superior en dirección de servicios en restauración	3
Técnico superior en agencias de viajes y gestión de eventos	2
Maestro, especialidad de educación infantil	2
Maestro, especialidad de educación especial	1
Maestro, especialidad de educación primaria	2
Maestro, especialidad de educación musical	2
Maestro, especialidad de lengua extranjera	2
Diplomatura en ciencias empresariales	3
Diplomatura en relaciones laborales	3
Ingeniero técnico industrial, especialidad en mecánica	1
Ingeniero técnico industrial, especialidad en química industrial	1
Diplomatura en enfermería	1
Diplomatura en fisioterapia	1
Diplomatura en logopedia	1
Diplomatura en trabajo social	2
Diplomatura en turismo	5
Licenciatura en pedagogía	1
Licenciatura en filología inglesa	1
Licenciatura en filología hispánica	2
Licenciatura en filosofía	1
Licenciatura en psicología	3
Licenciatura en ciencias políticas y de la administración	1
Licenciatura en investigación y técnicas de mercado	1
Licenciatura en administración y dirección de empresas	2
Licenciatura en derecho	2
Licenciatura en ciencias de la actividad física y del deporte	1
Grado en administración y dirección de empresas	1
Grado en enfermería	1
Máster universitario en ingeniería de procesos químicos y desarrollo sostenible	1