

**DATOS ESTADÍSTICOS SOBRE EMPLEO Y CONTRATOS
DE LAS PERSONAS CON DISCAPACIDAD EN EL
PRINCIPADO DE ASTURIAS. ENERO-DICIEMBRE 2007**

Roberto López Pozas

SERVICIO DE INTERMEDIACIÓN LABORAL

Plaza de España 1-33007 – OVIEDO

Tel: 985.10.82.47 - Fax: 985.10.82.57 - E-mail: interlab@princast.es

Índice

A) EMPLEO

1. Demandas Inscritas, Demandas de Empleo y Paro registrado
2. Paro registrado por sexo y edad
3. Paro registrado por nivel formativo
4. Paro registrado por oficinas del Servicio Público de Empleo
5. Paro registrado por sexo y Sectores de Actividad
6. Ocupaciones demandadas. Paro registrado
7. Paro registrado por Grado de minusvalía
8. Tipo de discapacidad. Paro registrado

B) CONTRATOS

9. Contratos por edad y sexo
10. Contratos por nivel formativo
11. Contratos por sexo y Sectores de Actividad
12. Contratos por ocupaciones y sexo
13. Contratos por tipo de Discapacidad
14. Contratos por temporalidad
15. Contratos por Indicador de Discapacidad Asociado
16. Tasas de Demandantes de Empleo y Contratos. Evolución

A) EMPLEO

1. Demandas Inscritas, Demandas de Empleo y Paro registrado. 2007

Mes	Demandas Inscritas					Demandas de Empleo					Paro registrado				
	Hombre	Mujer	Total	(a)	(b)	Hombre	Mujer	Total	(a)	(b)	Hombre	Mujer	Total	(a)	(b)
Enero 2007	1.825	1.728	3.553	3,47	6,41	1.687	1.603	3.290	5,31	6,71	992	1.239	2.231	6,09	6,95
Febrero	1.860	1.773	3.633	2,25	5,52	1.701	1.643	3.344	1,64	5,42	1.009	1.275	2.284	2,38	5,74
Marzo	1.865	1.816	3.681	1,32	4,28	1.682	1.660	3.342	-0,06	3,89	979	1.285	2.264	-0,88	2,91
Abril	1.873	1.813	3.686	0,14	5,22	1.678	1.646	3.324	-0,54	6,68	973	1.274	2.247	-0,75	7,10
Mayo	1.860	1.815	3.675	-0,30	5,09	1.573	1.566	3.139	-5,57	2,48	891	1.166	2.057	-8,46	0,29
Junio	1.837	1.798	3.635	-1,09	5,91	1.532	1.535	3.067	-2,29	2,47	859	1.140	1.999	-2,82	1,52
Julio	1.789	1.739	3.528	-2,94	6,72	1.524	1.484	3.008	-1,92	3,94	843	1.100	1.943	-2,80	1,36
Agosto	1.768	1.720	3.488	-1,13	5,73	1.525	1.503	3.028	0,66	3,63	833	1.124	1.957	0,72	0,00
Septiembre	1.806	1.751	3.557	1,98	5,96	1.542	1.521	3.063	1,16	3,51	850	1.146	1.996	1,99	0,76
Octubre	1.873	1.803	3.676	3,35	6,00	1.600	1.562	3.162	3,23	3,06	884	1.161	2.045	2,45	-1,06
Noviembre	1.894	1.801	3.695	0,52	5,12	1.643	1.596	3.239	2,44	3,68	923	1.190	2.113	3,33	0,33
Diciembre	1.866	1.798	3.664	-0,84	6,70	1.689	1.630	3.319	2,47	6,24	967	1.240	2.207	4,45	4,95

Observaciones: (a) Variación mes anterior, (b) Variación mes año anterior

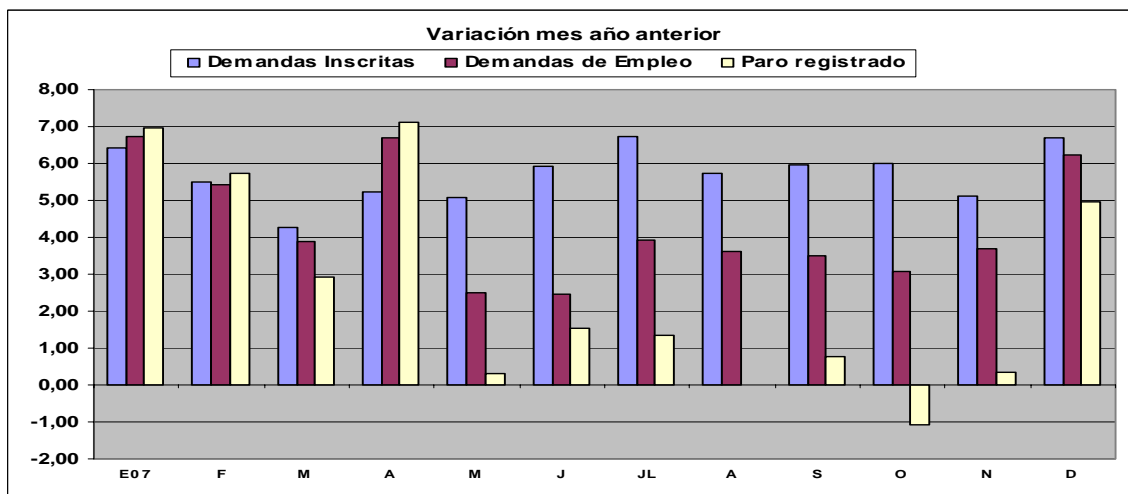
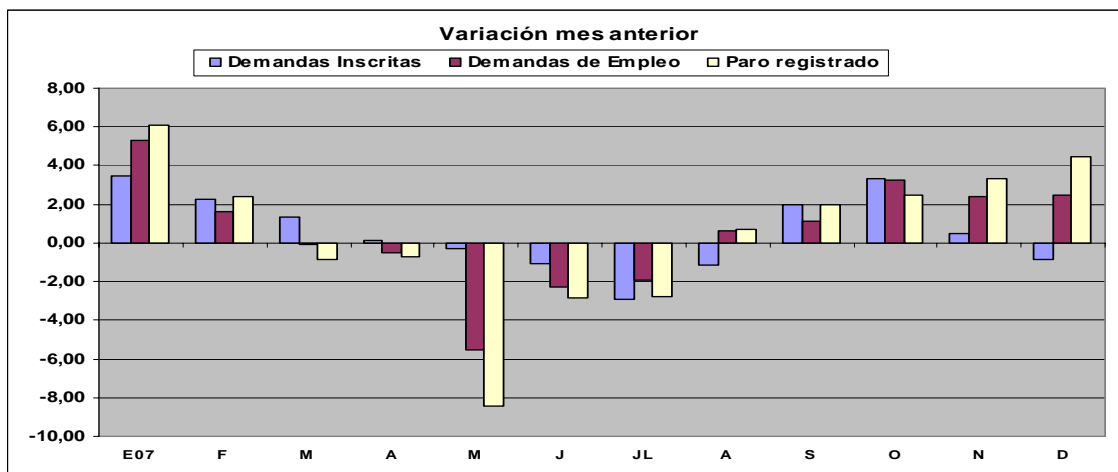

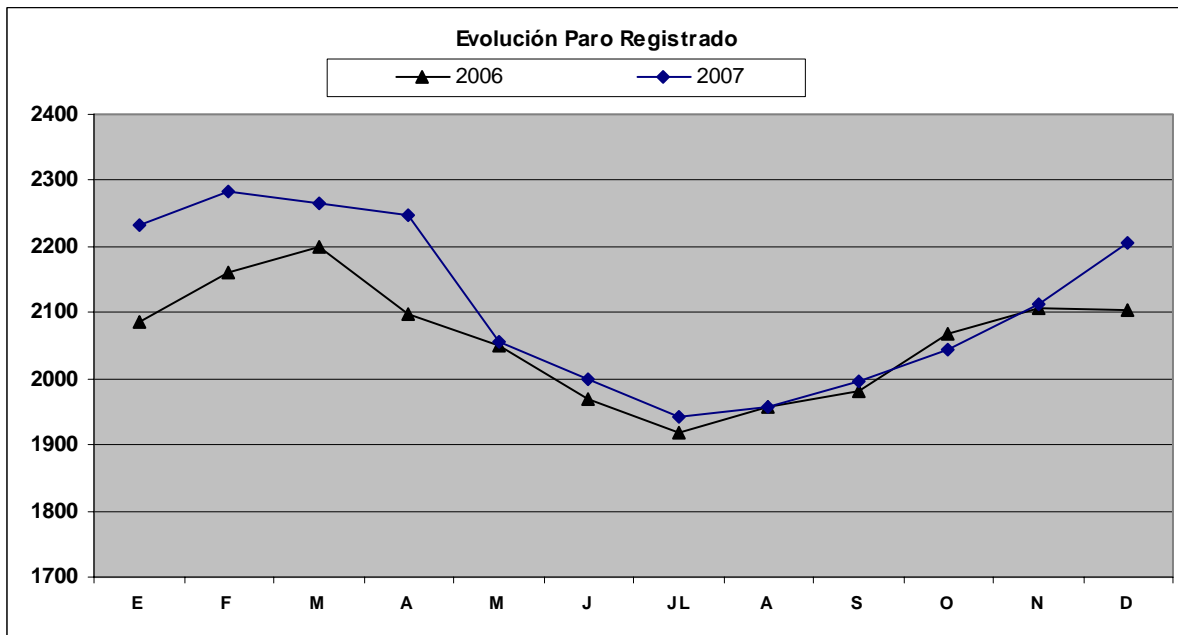
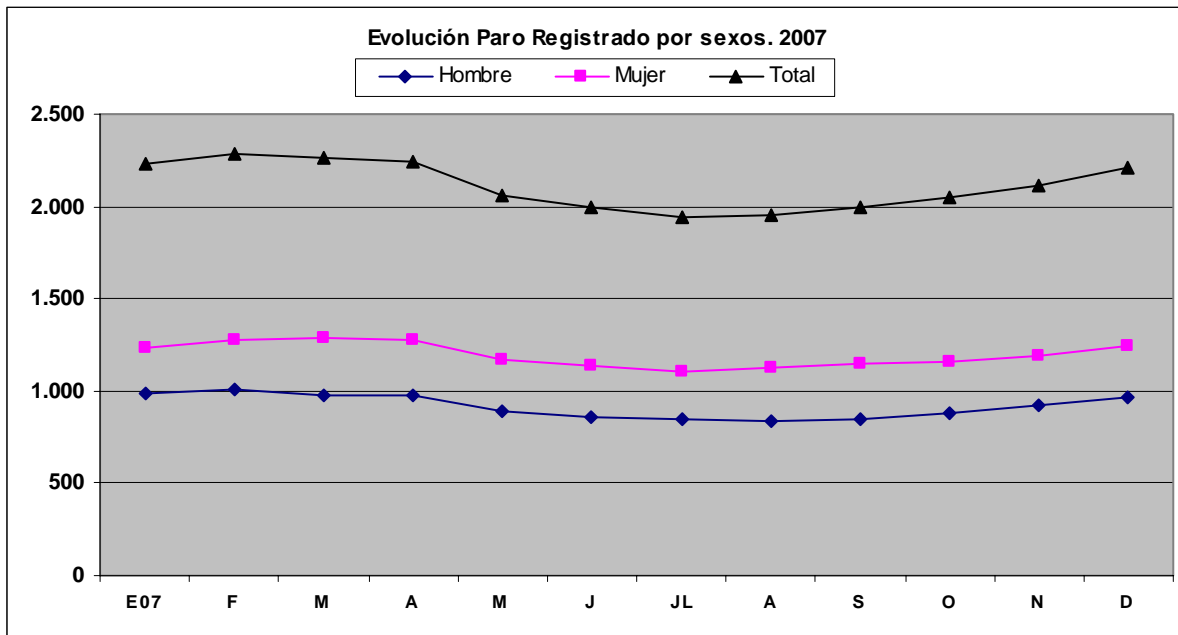

2. Paro registrado por sexo y edad. 2007

Mes	Paro Registrado																			
	16-24				25-34				35-44				45-54				>=55			
	Hombre	Mujer	Total	Var.	Hombre	Mujer	Total	Var.	Hombre	Mujer	Total	Var.	Hombre	Mujer	Total	Var.	Hombre	Mujer	Total	Var.
Diciembre 2006	80	42	122		275	222	497		319	299	618		183	358	541		85	240	325	
Enero 2007	80	47	127	4,10	280	237	517	4,02	337	304	641	3,72	205	401	606	12,01	90	250	340	4,62
Febrero	83	51	134	5,51	287	256	543	5,03	336	317	653	1,87	215	396	611	0,83	88	255	343	0,88
Marzo	77	52	129	-3,73	273	254	527	-2,95	342	314	656	0,46	202	415	617	0,98	85	250	335	-2,33
Abril	75	51	126	-2,33	264	243	507	-3,80	337	314	651	-0,76	215	412	627	1,62	82	254	336	0,30
Mayo	73	44	117	-7,14	234	194	428	-15,58	307	290	597	-8,29	195	383	578	-7,81	82	255	337	0,30
Junio	67	42	109	-6,84	229	201	430	0,47	299	281	580	-2,85	187	367	554	-4,15	77	249	326	-3,26
Julio	70	43	113	3,67	223	185	408	-5,12	299	278	577	-0,52	172	359	531	-4,15	79	235	314	-3,68
Agosto	68	43	111	-1,77	227	192	419	2,70	286	269	555	-3,81	177	367	544	2,45	75	253	328	4,46
Septiembre	65	49	114	2,70	235	207	442	5,49	296	275	571	2,88	178	369	547	0,55	76	246	322	-1,83
Octubre	78	53	131	14,91	236	198	434	-1,81	287	283	570	-0,18	201	371	572	4,57	82	256	338	4,97
Noviembre	80	54	134	2,29	244	206	450	3,69	299	287	586	2,81	217	385	602	5,24	83	258	341	0,89
Diciembre	84	55	139	3,73	262	209	471	4,67	318	308	626	6,83	222	398	620	2,99	81	270	351	2,93

Edad Tramo	Paro registrado a 31 de diciembre de 2007					
	Hombre	%	Mujer	%	Total	%
16-24	84	8,69	55	4,44	139	6,30
25-34	262	27,09	209	16,85	471	21,34
35-44	318	32,89	308	24,84	626	28,36
45-54	222	22,96	398	32,10	620	28,09
>=55	81	8,38	270	21,77	351	15,90
Total	967	100,00	1240	100,00	2207	100,00

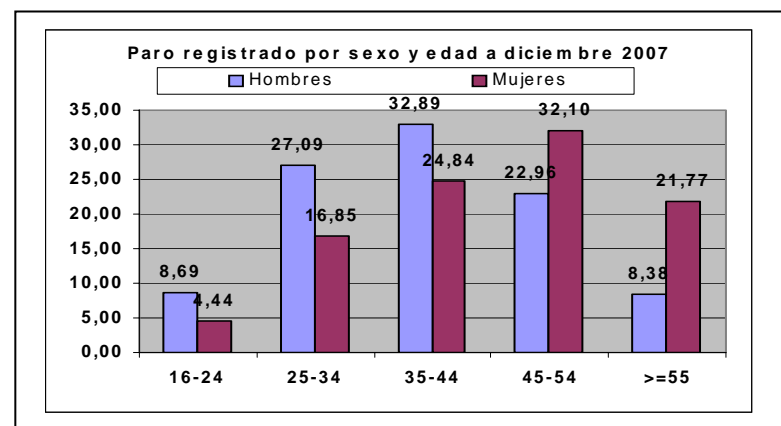

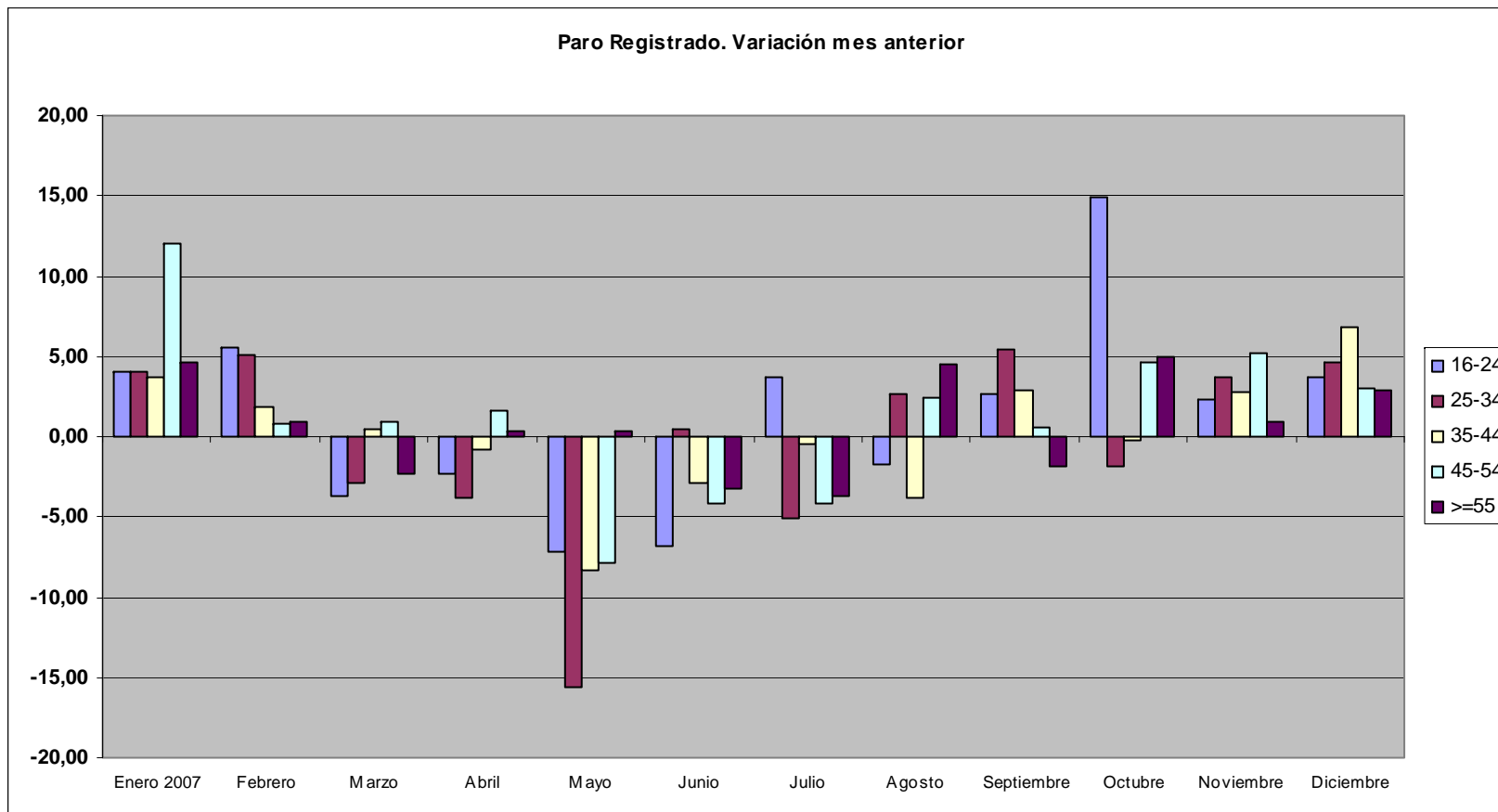

3. Paro registrado por nivel formativo. 2007

Mes	Paro Registrado																				
	Nivel formativo de la persona. Clasificación según Estadística																				Total
	1	Var.	2	Var.	3	Var.	4	Var.	5	Var.	6	Var.	7	Var.	8	Var.	9	Var.	10	Var.	
Diciembre 2006	53		15		154		1.637		129		68		38		0		9		0		2.103
Enero 2007	59	11,32	14	-6,67	172	11,69	1.719	5,01	142	10,08	68	0	42	10,53	1		11	22,22	3		2.231
Febrero	60	1,69	15	7,14	171	-0,58	1.758	2,27	152	7,04	72	5,88	42	0,00	1	0,00	11	0,00	2	-33,33	2.284
Marzo	63	5,00	16	6,67	169	-1,17	1.749	-0,51	147	-3,29	66	-8,33	40	-4,76	1	0,00	11	0,00	2	0	2.264
Abril	61	-3,17	17	6,25	168	-0,59	1.743	-0,34	140	-4,76	64	-3,03	41	2,50	2	100,00	9	-18,18	2	0	2.247
Mayo	53	-13,11	16	-5,88	148	-11,90	1.600	-8,20	133	-5,00	55	-14,06	40	-2,44	2	0,00	8	-11,11	2	0	2.057
Junio	56	5,66	14	-12,50	156	5,41	1.532	-4,25	136	2,26	52	-5,45	41	2,50	2	0,00	8	0,00	2	0	1.999
Julio	54	-3,57	19	35,71	149	-4,49	1.493	-2,55	129	-5,15	48	-7,69	40	-2,44	2	0,00	7	-12,50	2	0	1.943
Agosto	53	-1,85	20	5,26	151	1,34	1.517	1,61	121	-6,20	47	-2,08	40	0,00	2	0,00	5	-28,57	1	-50	1.957
Septiembre	55	3,77	21	5,00	170	12,58	1.545	1,85	104	-14,05	52	10,64	39	-2,50	2	0,00	6	20,00	2	100,00	1.996
Octubre	58	5,45	21	0,00	176	3,53	1.561	1,04	135	29,81	46	-11,54	39	0,00	2	0,00	6	0,00	1	-50	2.045
Noviembre	57	-1,72	20	-4,76	180	2,27	1.626	4,16	136	0,74	42	-8,70	42	7,69	2	0,00	6	0,00	2	100,00	2.113
Diciembre	55	-3,51	21	5,00	192	6,67	1.699	4,49	141	3,68	47	11,90	44	4,76	1	-50,00	5	-16,67	2	0,00	2.207
Observaciones:																					
1: Estudios Primarios Incompletos																					
2: Estudios Primarios Completos																					
3: Estudios Secundarios Programas de Formación Profesional																					
4: Estudios Secundarios Educación General																					
5: Estudios Postsecundarios Técnicos-Profesionales Superiores																					
6: Estudios Postsecundarios Primer Ciclo																					
7: Estudios Postsecundarios Segundo y Tercer Ciclo																					
8: Estudios Postsecundarios otros																					
9: Sin Estudios																					
10: Indeterminado																					

4. Paro registrado por oficinas del Servicio Público de Empleo. 2007

Oficina del Servicio Público de Empleo	Paro Registrado																									
	2006		2007																							
	D	%	E	%	F	%	M	%	A	%	M	%	J	%	JL	%	A	%	S	%	O	%	N	%	D	%
Aller	48	2,28	50	2,24	48	2,10	47	2,08	42	1,87	42	2,04	39	1,95	40	2,06	44	2,25	44	2,20	47	2,30	44	2,08	47	2,13
Avilés I	229	10,89	239	10,71	245	10,73	245	10,82	241	10,73	234	11,38	227	11,36	221	11,37	221	11,29	227	11,37	224	10,95	238	11,26	242	10,97
Avilés II	108	5,14	115	5,15	120	5,25	112	4,95	113	5,03	106	5,15	98	4,90	85	4,37	96	4,91	89	4,46	95	4,65	93	4,40	108	4,89
C. de Narcea	20	0,95	21	0,94	21	0,92	22	0,97	23	1,02	18	0,88	18	0,90	19	0,98	21	1,07	21	1,05	20	0,98	18	0,85	20	0,91
C. de Onís	11	0,52	11	0,49	11	0,48	12	0,53	12	0,53	11	0,53	12	0,60	8	0,41	10	0,51	12	0,60	13	0,64	15	0,71	15	0,68
Gijón I	187	8,89	196	8,79	202	8,84	196	8,66	191	8,50	188	9,14	182	9,10	172	8,85	170	8,69	170	8,52	180	8,80	182	8,61	188	8,52
Gijón II	182	8,65	192	8,61	192	8,41	213	9,41	213	9,48	198	9,63	185	9,25	177	9,11	171	8,74	164	8,22	167	8,17	168	7,95	183	8,29
Gijón III	187	8,89	213	9,55	226	9,89	186	8,22	179	7,97	155	7,54	145	7,25	126	6,48	127	6,49	126	6,31	134	6,55	146	6,91	144	6,52
Gijón IV		0,00		0,00		0,00	52	2,30	60	2,67	70	3,40	74	3,70	83	4,27	76	3,88	90	4,51	95	4,65	105	4,97	118	5,35
Grado	18	0,86	19	0,85	20	0,88	18	0,80	18	0,80	14	0,68	15	0,75	17	0,87	12	0,61	14	0,70	15	0,73	15	0,71	18	0,82
Langreo	289	13,74	297	13,31	309	13,53	301	13,30	302	13,44	255	12,40	249	12,46	251	12,92	248	12,67	250	12,53	257	12,57	258	12,21	263	11,92
Pola de Lena	30	1,43	32	1,43	32	1,40	31	1,37	26	1,16	23	1,12	26	1,30	26	1,34	25	1,28	27	1,35	28	1,37	28	1,33	35	1,59
Luarca	13	0,62	13	0,58	12	0,53	13	0,57	14	0,62	16	0,78	13	0,65	14	0,72	16	0,82	15	0,75	17	0,83	18	0,85	18	0,82
Llanes	8	0,38	10	0,45	9	0,39	7	0,31	8	0,36	7	0,34	10	0,50	9	0,46	8	0,41	8	0,40	11	0,54	13	0,62	14	0,63
Mieres	187	8,89	205	9,19	207	9,06	198	8,75	197	8,77	175	8,51	172	8,60	173	8,90	169	8,64	163	8,17	172	8,41	187	8,85	191	8,65
Oviedo I	167	7,94	173	7,75	182	7,97	169	7,46	173	7,70	148	7,19	155	7,75	155	7,98	163	8,33	166	8,32	176	8,61	175	8,28	185	8,38
Oviedo II	231	10,98	243	10,89	243	10,64	235	10,38	231	10,28	214	10,40	207	10,36	197	10,14	207	10,58	224	11,22	211	10,32	217	10,27	209	9,47
Infiesto	18	0,86	17	0,76	17	0,74	20	0,88	18	0,80	18	0,88	16	0,80	16	0,82	16	0,82	13	0,65	18	0,88	26	1,23	28	1,27
Pravia	22	1,05	29	1,30	27	1,18	28	1,24	28	1,25	25	1,22	18	0,90	23	1,18	19	0,97	24	1,20	25	1,22	27	1,28	31	1,40
Pola de Siero	58	2,76	63	2,82	61	2,67	61	2,69	57	2,54	51	2,48	52	2,60	55	2,83	60	3,07	56	2,81	54	2,64	56	2,65	58	2,63
Lugones	39	1,85	41	1,84	47	2,06	45	1,99	48	2,14	41	1,99	39	1,95	34	1,75	35	1,79	39	1,95	43	2,10	40	1,89	43	1,95
Navia	19	0,90	21	0,94	23	1,01	21	0,93	19	0,85	20	0,97	18	0,90	17	0,87	17	0,87	21	1,05	13	0,64	14	0,66	17	0,77
Tevera	2	0,10	2	0,09	2	0,09	2	0,09	2	0,09	2	0,10	2	0,10	2	0,10	2	0,10	2	0,10	2	0,10	1	0,05	1	0,05
Tineo	16	0,76	15	0,67	15	0,66	14	0,62	13	0,58	9	0,44	10	0,50	12	0,62	12	0,61	14	0,70	14	0,68	17	0,80	15	0,68
Vegadeo	14	0,67	14	0,63	13	0,57	16	0,71	19	0,85	17	0,83	17	0,85	11	0,57	12	0,61	17	0,85	14	0,68	12	0,57	16	0,72
Total	2.103	100	2.231	100	2.284	100	2.264	100	2.247	100	2.057	100	1.999	100	1.943	100	1.957	100	1.996	100	2.045	100	2.113	100	2.207	100

5. Paro registrado por sexo y Sectores de Actividad. 2007

Mes	Paro Registrado																			
	Agricultura y Pesca				Industria				Construcción				Servicios				Sin empleo anterior			
	Hombre	Mujer	Total	Var.	Hombre	Mujer	Total	Var.	Hombre	Mujer	Total	Var.	Hombre	Mujer	Total	Var.	Hombre	Mujer	Total	Var.
Diciembre 2006	20	12	32		106	83	189		128	9	137		539	809	1348		149	248	397	
Enero 2007	21	12	33	3,13	96	88	184	-2,65	125	8	133	-2,92	591	869	1460	8,31	159	262	421	6,05
Febrero	22	12	34	3,03	97	88	185	0,54	123	9	132	-0,75	609	897	1506	3,15	158	269	427	1,43
Marzo	18	11	29	-14,71	92	99	191	3,24	132	9	141	6,82	586	892	1478	-1,86	151	274	425	-0,47
Abril	25	9	34	17,24	93	95	188	-1,57	126	9	135	-4,26	580	887	1467	-0,74	149	274	423	-0,47
Mayo	25	9	34	0,00	85	89	174	-7,45	111	9	120	-11,11	532	821	1353	-7,77	138	238	376	-11,11
Junio	22	11	33	-2,94	82	87	169	-2,87	108	13	121	0,83	515	787	1302	-3,77	132	242	374	-0,53
Julio	19	9	28	-15,15	78	82	160	-5,33	113	11	124	2,48	500	764	1264	-2,92	133	234	367	-1,87
Agosto	22	9	31	10,71	83	89	172	7,50	108	10	118	-4,84	486	781	1267	0,24	134	235	369	0,54
Septiembre	25	12	37	19,35	84	87	171	-0,58	105	9	114	-3,39	502	799	1301	2,68	134	239	373	1,08
Octubre	24	13	37	0,00	84	91	175	2,34	117	8	125	9,65	523	809	1332	2,38	136	240	376	0,80
Noviembre	30	13	43	16,22	99	89	188	7,43	112	8	120	-4,00	551	839	1390	4,35	131	241	372	-1,06
Diciembre	34	14	48	11,63	100	87	187	-0,53	117	8	125	4,17	575	885	1.460	5,04	141	246	387	4,03

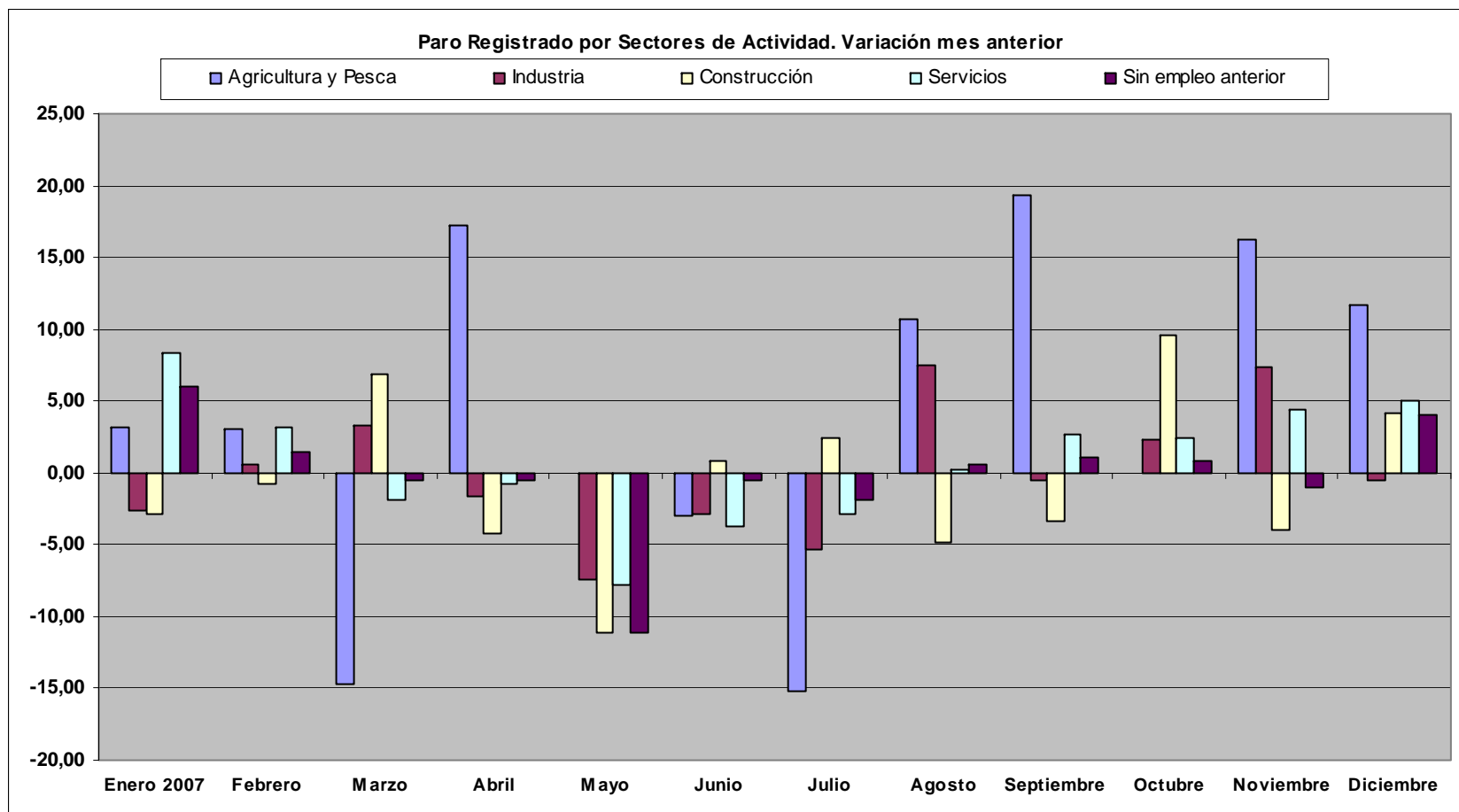

6. Ocupaciones demandadas. Paro registrado.

25 primeras ocupaciones más demandadas	Paro Registrado																			
	Diciembre 2006				Marzo 2007				Junio 2007				Septiembre 2007				Diciembre 2007			
	H	%	M	%	H	%	M	%	H	%	M	%	H	%	M	%	H	%	M	%
Personal de limpieza de oficinas, hoteles y otros establecimientos similares	134	3,58	599	13,23	140	3,58	668	13,43	117	3,4	581	13,35	128	3,75	589	13,22	149	3,76	659	13,65
Peones de industrias manufactureras	410	10,96	228	5,04	444	11,34	258	5,19	360	10,46	214	4,92	372	10,89	225	5,05	419	10,58	254	5,26
Ordenanzas	268	7,17	360	7,95	256	6,54	414	8,32	237	6,89	360	8,27	238	6,97	362	8,13	246	6,21	397	8,22
Dependientes de comercio	85	2,27	444	9,81	105	2,68	446	8,97	97	2,82	392	9,01	81	2,37	388	8,71	100	2,53	464	9,61
Conserjes de edificios	238	6,36	236	5,21	242	6,18	279	5,61	209	6,07	243	5,58	206	6,03	260	5,84	241	6,09	267	5,53
Taquígrafos y mecanógrafos	109	2,91	211	4,66	114	2,91	228	4,58	101	2,93	205	4,71	91	2,66	220	4,71	99	2,5	221	4,58
Trabajadores cualificados por cuenta ajena en huertas, viveros y jardines	182	4,87	113	2,5	199	5,08	113	2,27	154	4,47	86	1,98	189	5,53	90	2,02	192	4,85	107	2,22
Peones agrícolas	178	4,76	111	2,45	196	5,01	130	2,61	163	4,74	102	2,34	162	4,74	103	2,31	185	4,67	110	2,28
Peones del transporte y descargadores	210	5,61	57	1,26	226	5,77	62	1,25	188	5,46	59	1,36	197	5,77	54	1,21	229	5,78	67	1,39
Otros empleados en el cuidado de personas y asimilados	84	2,25	125	2,76	74	1,89	146	2,94	62	1,8	112	2,57	55	1,61	109	2,45	68	1,72	130	2,69
Peones de la construcción de edificios	171	4,57			187	4,78			149	4,33			157	4,6			167	4,22		
Empleados en información y recepcionistas en oficinas	33	0,88	140	3,09	34	0,87	152	3,06	30	0,87	135	3,1	30	0,88	147	3,3	39	0,98	162	3,36
Peones de obras públicas y mantenimiento	109	2,91	68	1,5	126	3,22	71	1,43	105	3,05	52	1,19	114	3,34	61	1,37	117	2,95	62	1,28
Empleados para el cuidado de niños			176	3,89			192	3,86			190	4,37			203	4,56			198	4,1
Telefonistas			123	2,72			137	2,75			130	2,99			137	3,08			153	3,17
Cajeros, taquilleros			115	2,54			117	2,35			102	2,34			109	2,45			118	2,44
Auxiliares de enfermería hospitalaria			98	2,16			121	2,43			97	2,23			107	2,4			107	2,22
Recepcionistas en establecimientos distintos de oficinas	37	0,99	99	2,19	37	0,95	99	1,99	34	0,87	89	2,05	29	0,85	90	2,02	44	1,11	108	2,24
Asistentes domiciliarios			107	2,36			124	2,49			107	2,46			113	2,54			120	2,49
Cocineros y otros preparadores de comida			105	2,32			109	2,19			94	2,16			92	2,07			114	2,36
Vigilantes, guardianes y asimilados	99	2,65			89	2,27			95	2,76			88	2,58			99	2,5		
Taxistas y conductores de automóviles y furgonetas	90	2,41			100	2,55			83	2,41			83	2,43			100	2,53		
Lavanderos, planchadores y asimilados			88	1,94			79	1,59			78	1,79			83	1,86			87	1,8
Barrenderos y asimilados	50	1,34	38	0,84	62	1,58	47	0,95	49	1,42	34	0,78	53	1,55	34	0,76	59	1,49	42	0,87
Camareros, bármanes y asimilados	33	0,88	39	0,86	47	1,2	47	0,95	39	1,13	41	0,94	40	1,17	38	0,85	40	1,01	38	0,79
Carpinteros (excepto carpinteros de estructuras metálicas)	76	2,03			76	1,94			68	1,98			55	1,61			77	1,94		
Pintores, Barnizadores, empapeladores y asimilados	63	1,68			65	1,66			63	1,83			61	1,79			65	1,64		
Albañiles y mamposteros	58	1,55			50	1,28			45	1,31			51	1,49			55	1,39		
Representantes de comercio y técnicos de venta	38	1,02			44	1,12			38	1,1			43	1,26			47	1,19		
Electricistas de construcción y asimilados	35	0,94			30	0,77			28	0,81			33	0,97						
Fontaneros e instaladores de tuberías	32	0,86			35	0,89			40	1,16			38	1,11			43	1,09		
Soldadores y oxicatoradores	29	0,78															39	0,98		
Secretarios administrativos y asimilados			38	0,84			47	0,95			45	1,03			42	0,94			48	0,99
Peluqueros, especialistas en tratamientos de belleza			38	0,84			38	0,76			35	0,8			33	0,74				
Grabadores de datos			32	0,71																
Programadores de aplicaciones informáticas					36	0,92			35	1,02										
Ayudas de cámara y asimilados							35	0,7			32	0,74			31	0,7			35	0,73
Mecánicos y ajustadores de vehículos de motor													30	0,88			39	0,98		
Costureros a mano, bordadores y asimilados																			32	0,66

Observaciones: cada persona puede demandar hasta 6 ocupaciones



7. Paro registrado por Grado de minusvalía.

Mes	Paro Registrado por Grado de Minusvalía																			
	33-40				41-50				51-60				61-70				>70			
	Hombre	Mujer	Total	Var.	Hombre	Mujer	Total	Var.	Hombre	Mujer	Total	Var.	Hombre	Mujer	Total	Var.	Hombre	Mujer	Total	Var.
Diciembre 2006	617	780	1.397		82	135	217		42	73	115		148	144	292		53	29	82	
Enero 2007	645	846	1.491	6,73	89	137	226	4,15	39	73	112	-2,61	162	152	314	7,53	57	31	88	7,32
Febrero	648	863	1.511	1,34	93	140	233	3,10	40	75	115	2,68	167	164	331	5,41	61	33	94	6,82
Marzo	645	846	1.491	-1,32	89	137	226	-3,00	39	73	112	-2,61	162	152	314	-5,14	57	31	88	-6,38
Abril	605	825	1.430	-4,09	104	143	247	9,29	38	80	118	5,36	169	188	357	13,69	57	38	95	7,95
Mayo	551	760	1.311	-8,32	97	131	228	-7,69	37	74	111	-5,93	155	166	321	-10,08	51	35	86	-9,47
Junio	523	717	1.240	-5,42	93	138	231	1,32	34	84	118	6,31	152	165	317	-1,25	57	36	93	8,14
Julio	494	696	1.190	-4,03	94	138	232	0,43	38	79	117	-0,85	159	156	315	-0,63	58	31	89	-4,30
Agosto	489	698	1.187	-0,25	87	146	233	0,43	38	79	117	0,00	160	169	329	4,44	59	32	91	2,25
Septiembre	493	714	1.207	1,68	92	142	234	0,43	41	82	123	5,13	165	177	342	3,95	59	31	90	-1,10
Octubre	510	713	1.223	1,33	112	147	259	10,68	40	82	122	-0,81	164	185	349	2,05	58	34	92	2,22
Noviembre	541	727	1.268	3,68	114	163	277	6,95	37	82	119	-2,46	170	182	352	0,86	61	36	97	5,43
Diciembre	568	751	1.319	4,02	125	168	293	5,78	37	88	125	5,04	178	196	374	6,25	59	37	96	-1,03

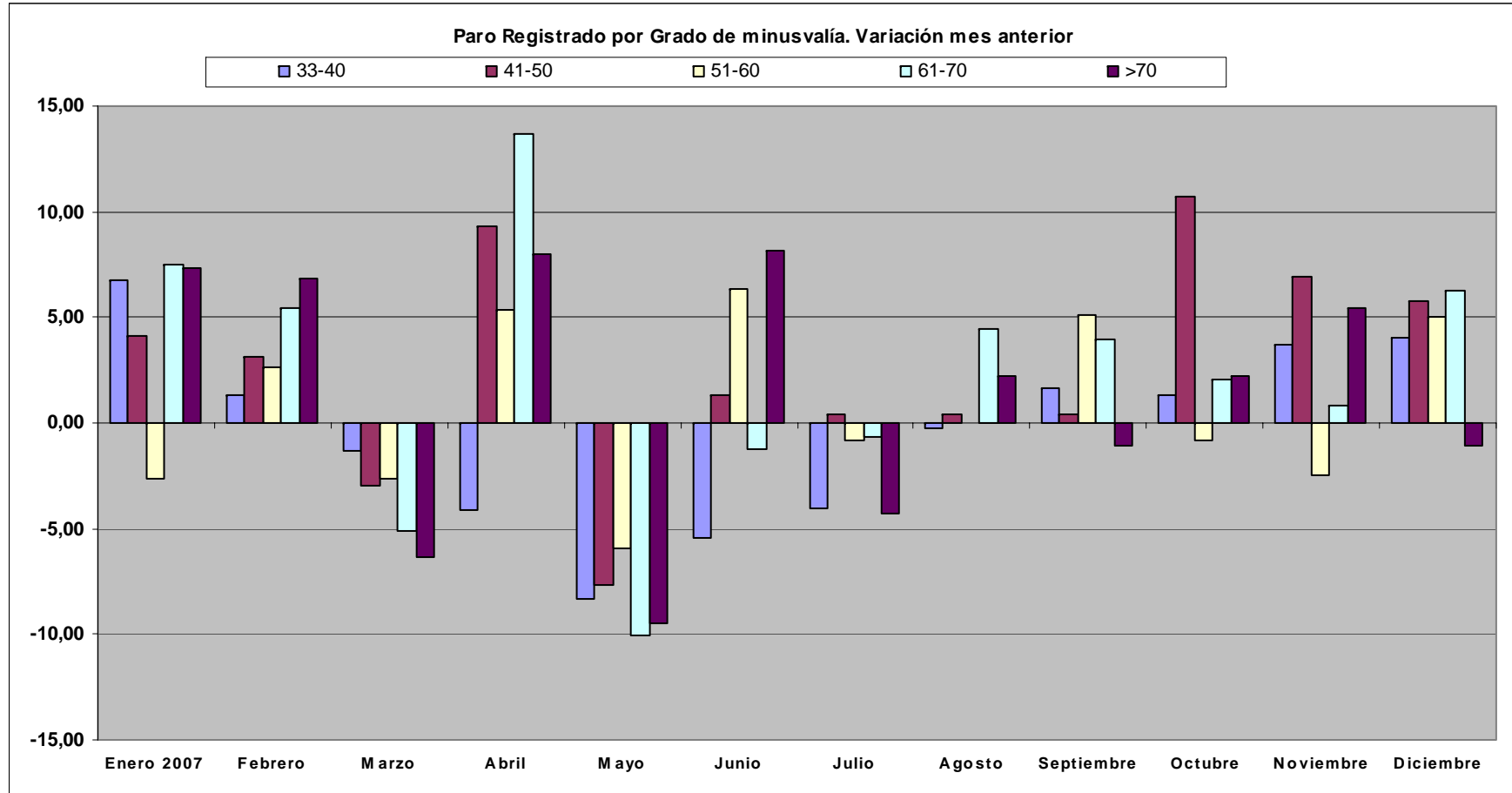

8. Tipo de discapacidad. Paro registrado

Discapacidades de la Demanda	Paro registrado																			
	Diciembre 2006				Marzo 2007				Junio 2007				Septiembre 2007				Diciembre 2007			
	Hombre	Mujer	Total	%	Hombre	Mujer	Total	%	Hombre	Mujer	Total	%	Hombre	Mujer	Total	%	Hombre	Mujer	Total	%
Sistema Osteoarticular	361	626	987	30,26	349	683	1.032	28,80	321	611	932	29,43	305	626	931	28,94	347	685	1.032	29,37
Sistema Nervioso y Muscular	129	162	291	8,92	148	189	337	9,41	140	165	305	9,63	126	176	302	9,39	151	188	339	9,65
Enfermedad Mental	294	315	609	18,67	319	361	680	18,98	290	328	618	19,51	301	326	627	19,49	323	376	699	19,89
Discapacidad Intelectual	163	101	264	8,09	181	121	302	8,43	138	90	228	7,20	147	107	254	7,90	160	109	269	7,66
Sistema Visual	97	115	212	6,50	112	123	235	6,56	95	124	219	6,92	112	118	230	7,15	117	123	240	6,83
Sistema Auditivo	87	125	212	6,50	88	158	246	6,87	72	129	201	6,35	72	127	199	6,19	82	135	217	6,18
Alteraciones Expresivas	9	1	10	0,31	10	3	13	0,36	7	5	12	0,38	9	6	15	0,47	11	5	16	0,46
Síndrome Polimorfo		1	1	0,03		1	1	0,03		1	1	0,03		2	2	0,06	1	3	4	0,11
Enfermedad de Aparato Respiratorio	35	43	78	2,39	35	56	91	2,54	27	43	70	2,21	30	46	76	2,36	29	52	81	2,31
Enfermedad de Aparato Circulatorio	55	100	155	4,75	55	116	171	4,77	55	105	160	5,05	52	101	153	4,76	60	111	171	4,87
Enfermedad de Aparato Digestivo	69	68	137	4,20	76	73	149	4,16	66	57	123	3,88	68	63	131	4,07	72	44	116	3,30
Enfermedad del Sistema Endocrino-Metabólico	32	61	93	2,85	30	66	96	2,68	24	57	81	2,56	29	51	80	2,49	30	58	88	2,50
Enfermedad de Sangre y Órganos Hematopoyéticos	13	17	30	0,92	18	20	38	1,06	19	20	39	1,23	17	19	36	1,12	20	21	41	1,17
Enfermedad del Aparato Genito-Urinario	15	57	72	2,21	15	57	72	2,01	14	51	65	2,05	12	51	63	1,96	16	60	76	2,16
Enfermedad Dermatológica	14	19	33	1,01	10	18	28	0,78	7	15	22	0,69	6	18	24	0,75	6	16	22	0,63
Trastorno del Mecanismo Inmunológico	3	9	12	0,37	6	11	17	0,47	7	12	19	0,60	7	8	15	0,47	10	9	19	0,54
Trasplantado	1	5	6	0,18	3	3	6	0,17	2	2	4	0,13	4	5	9	0,28	5	5	10	0,28
Estado terminal						1	1	0,03	1	1	2	0,06		1	1	0,03	1	1	2	0,06
Enfermedad Crónica	3	4	7	0,21	2	7	9	0,25	5	7	12	0,38	4	6	10	0,31	6	5	11	0,31
Discapacidad Múltiple	1	4	5	0,15	2	4	6	0,17	2	5	7	0,22	2	3	5	0,16	2	4	6	0,17
Pérdida Quirúrgica Total/Parcial de un Órgano	2	35	37	1,13	3	40	43	1,20	2	37	39	1,23	4	41	45	1,40	3	44	47	1,34
Proceso en fase aguda no valorable			0	0,00			0	0,00			0	0,00			0	0,00	0	0	0	0,00
Enfermedades Profesionales no incluidas en otros apartados	6	5	11	0,34	6	4	10	0,28	6	2	8	0,25	6	3	9	0,28	4	4	8	0,23
Total	1.389	1.873	3.262	100	1.468	2.115	3.583	100	1.300	1.867	3.167	100	1.313	1.904	3.217	100	1.456	2.058	3.514	100
Deficiencia no conocida o sin discapacidad declarada	38	38	76		24	43	67		28	45	73		27	40	67		42	41	63	

Observaciones: cada persona puede poseer en su demanda hasta 3 discapacidades



B) CONTRATOS

Mes	Contratos con Centro de Trabajo en Asturias. 2007				
	H	M	Total	(a)	(b)
Enero	292	259	551	11,31	19,01
Febrero	270	188	458	-16,88	12,25
Marzo	297	217	514	12,23	9,13
Abril	265	233	498	-3,11	8,50
Mayo	343	250	593	19,08	9,21
Junio	319	291	610	2,87	0,99
Julio	398	369	767	25,74	14,48
Agosto	301	317	618	-19,43	7,67
Septiembre	321	332	653	5,66	12,98
Octubre	348	371	719	10,11	31,93
Noviembre	329	341	670	-6,82	16,12
Diciembre	248	267	515	-23,13	4,04

Observaciones: (a) Variación mes anterior, (b) Variación mes año anterior

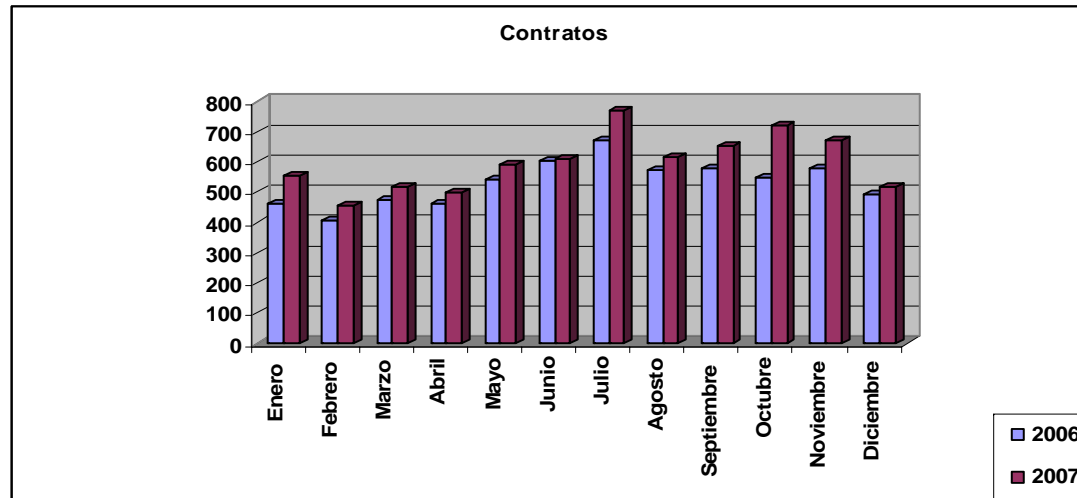

9. Contratos por edad y sexo. 2007

Mes	Contratos con Centro de Trabajo en Asturias																							
	16-24				25-34				35-44				45-54				>55				Total			
	H	M	Total	Var.	H	M	Total	Var.	H	M	Total	Var.	H	M	Total	Var.	H	M	Total	Var.	H	M	Total	Var.
Enero 2007	21	9	30	15,38	94	62	156	23,81	99	72	171	0,59	71	97	168	15,07	7	19	26	-3,85	292	259	551	11,31
Febrero	17	11	28	-6,67	79	41	120	-23,08	75	58	133	-22,22	89	56	145	-13,69	10	22	32	23,08	270	188	458	-16,88
Marzo	20	8	28	0,00	84	48	132	10,00	98	60	158	18,80	86	84	170	17,24	9	17	26	-18,75	297	217	514	12,23
Abril	16	6	22	-21,43	69	64	133	0,76	79	72	151	-4,43	88	72	160	-5,88	13	19	32	23,08	265	233	498	-3,11
Mayo	14	7	21	-4,55	86	71	157	18,05	107	79	186	23,18	116	75	191	19,38	20	18	38	18,75	343	250	593	19,08
Junio	17	10	27	28,57	71	78	149	-5,10	108	95	203	9,14	102	81	183	-4,19	21	27	48	26,32	319	291	610	2,87
Julio	24	13	37	37,04	111	82	193	29,53	126	107	233	14,78	120	127	247	34,97	17	40	57	18,75	398	369	767	25,74
Agosto	14	16	30	-18,92	89	56	145	-24,87	92	94	186	-20,17	92	120	212	-14,17	14	31	45	-21,05	301	317	618	-19,43
Septiembre	17	15	32	6,67	80	74	154	6,21	113	102	215	15,59	95	108	203	-4,25	16	33	49	8,89	321	332	653	5,66
Octubre	21	15	36	12,50	105	95	200	29,87	113	100	213	-0,93	97	103	200	-1,48	12	58	70	42,86	348	371	719	10,11
Noviembre	22	15	37	2,78	110	74	184	-8,00	108	87	195	-8,45	79	119	198	-1,00	10	46	56	-20,00	329	341	670	-6,82
Diciembre	18	9	27	-27,03	74	65	139	-24,46	68	74	142	-27,18	81	95	176	-11,11	7	24	31	-44,64	248	267	515	-23,13

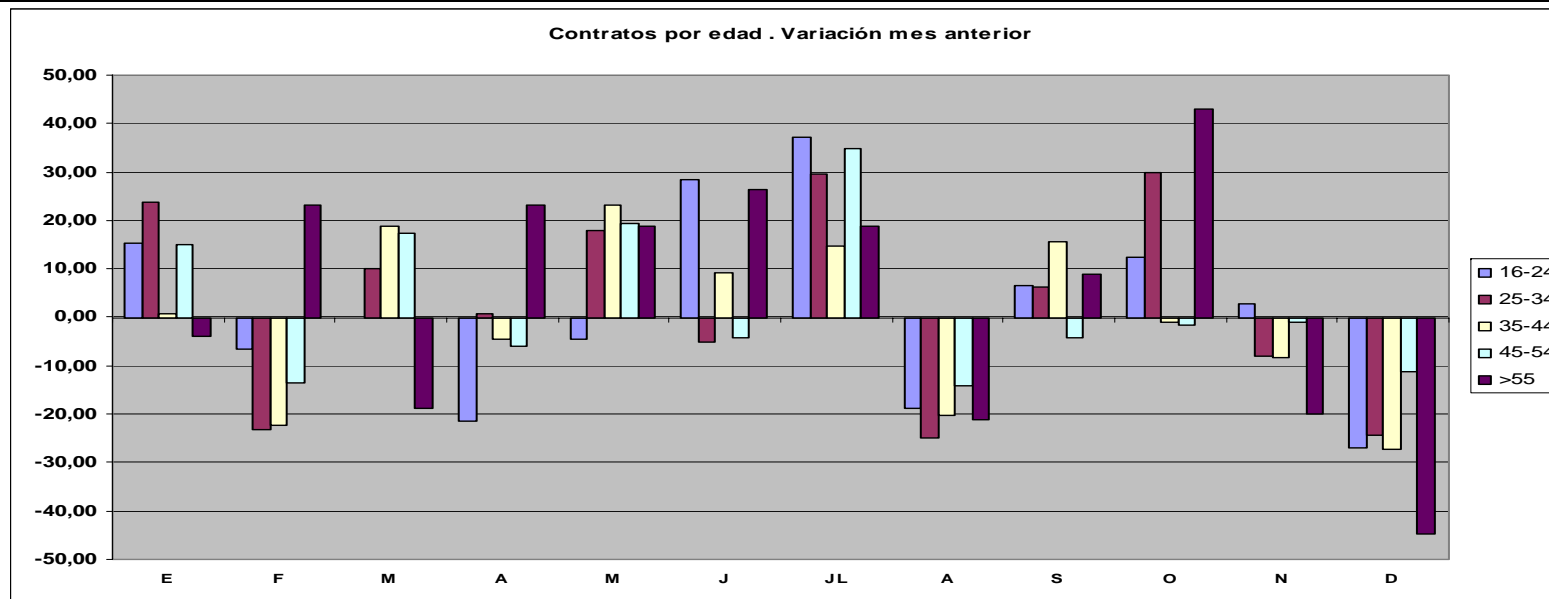

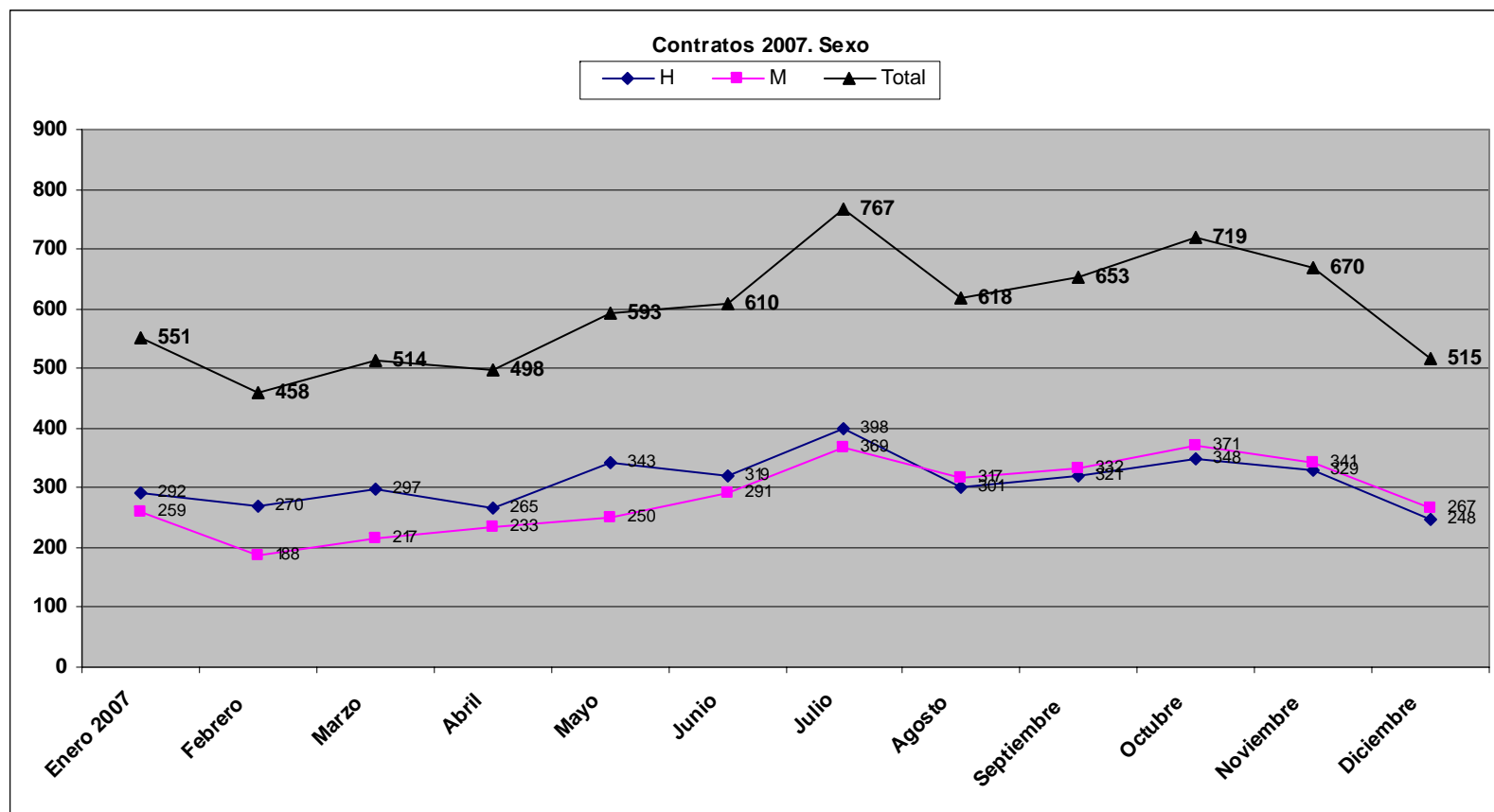

Edad	Contratos 2007			
	Hombre	%	Mujer	%
16-24	221	5,92	134	3,90
25-34	1052	28,20	810	23,59
35-44	1.186	31,79	999	29,09
45-54	1.116	29,91	1.137	33,11
>55	156	4,18	354	10,31
Total	3731	100,00	3434	100,00

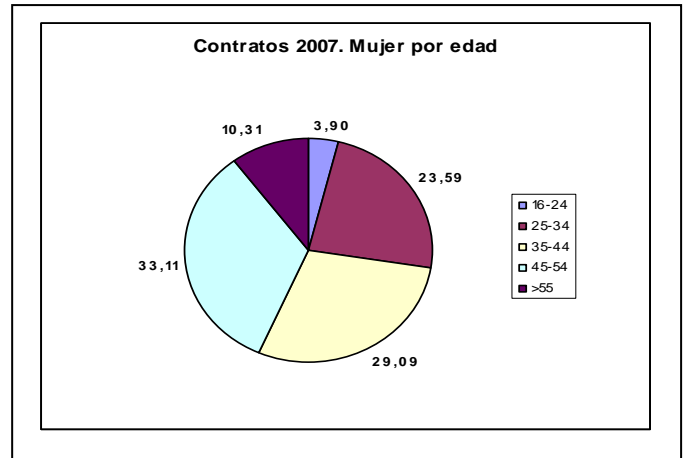
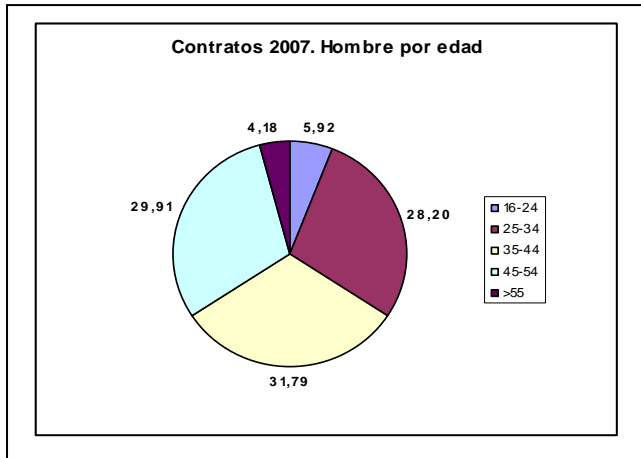

10. Contratos por nivel formativo

Mes	Contratos con Centro de Trabajo en Asturias																		
	Nivel formativo de la persona. Clasificación según Estadística																		Total
	1	%	2	%	3	%	4	%	5	%	6	%	7	%	8	%	9	%	
Enero 2007	2	0,36	6	1,09	64	11,62	402	72,96	46	8,35	27	4,90	3	0,54	1	0,18		0,00	551
Febrero	1	0,22		0,00	43	9,39	359	78,38	28	6,11	18	3,93	7	1,53		0,00	2	0,44	458
Marzo	3	0,58	2	0,39	41	7,98	398	77,43	44	8,56	18	3,50	7	1,36		0,00	1	0,19	514
Abril		0,00	3	0,60	44	8,84	379	76,10	45	9,04	17	3,41	9	1,81		0,00	1	0,20	498
Mayo	4	0,67	6	1,01	55	9,27	448	75,55	40	6,75	23	3,88	15	2,53		0,00	2	0,34	593
Junio	2	0,33	2	0,33	56	9,18	460	75,41	50	8,20	22	3,61	16	2,62		0,00	2	0,33	610
Julio	11	1,43	10	1,30	72	9,39	567	73,92	64	8,34	25	3,26	16	2,09	1	0,13	1	0,13	767
Agosto	6	0,97	5	0,81	65	10,52	468	75,73	52	8,41	13	2,10	7	1,13	1	0,16	1	0,16	618
Septiembre	5	0,77	4	0,61	61	9,34	507	77,64	49	7,50	14	2,14	13	1,99		0,00		0,00	653
Octubre	5	0,70	5	0,70	58	8,07	541	75,24	68	9,46	24	3,34	17	2,36		0,00	1	0,14	719
Noviembre	6	0,90	7	1,04	65	9,70	500	74,63	54	8,06	26	3,88	11	1,64		0,00	1	0,15	670
Diciembre	7	1,36	3	0,58	43	8,35	395	76,70	38	7,38	14	2,72	12	2,33	1	0,19	2	0,39	515
Total	52	0,73	53	0,74	667	9,31	5.424	75,69	578	8,07	241	3,36	133	1,86	4	0,06	14	0,20	7.166

1: Estudios Primarios Incompletos

2: Estudios Primarios Completos

3: Estudios Secundarios Programas de Formación Profesional

4: Estudios Secundarios Educación General

5: Estudios Postsecundarios Técnicos-Profesionales Superiores

6: Estudios Postsecundarios Primer Ciclo

7: Estudios Postsecundarios Segundo y Tercer Ciclo

8: Estudios Postsecundarios otros

9: Sin Estudios

Nivel formativo de la persona. Clasificación según Estadística	Contratos 2007			
	Hombre	%	Mujer	%
1: Estudios Primarios Incompletos	28	0,75	24	0,70
2: Estudios Primarios Completos	12	0,32	41	1,19
3: Estudios Secundarios Programas de Formación Profesional	291	7,80	376	10,95
4: Estudios Secundarios Educación General	2.937	78,72	2.487	72,40
5: Estudios Postsecundarios Técnicos-Profesionales Superiores	329	8,82	249	7,25
6: Estudios Postsecundarios Primer Ciclo	79	2,12	162	4,72
7: Estudios Postsecundarios Segundo y Tercer Ciclo	44	1,18	89	2,59
8: Estudios Postsecundarios otros	2	0,05	2	0,06
9: Sin Estudios	9	0,24	5	0,15
Total	3.731	100,00	3.435	100,00

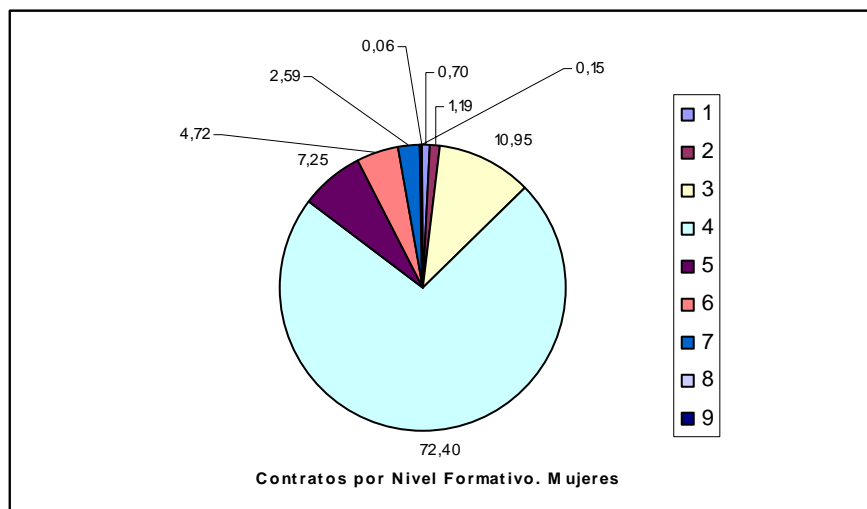
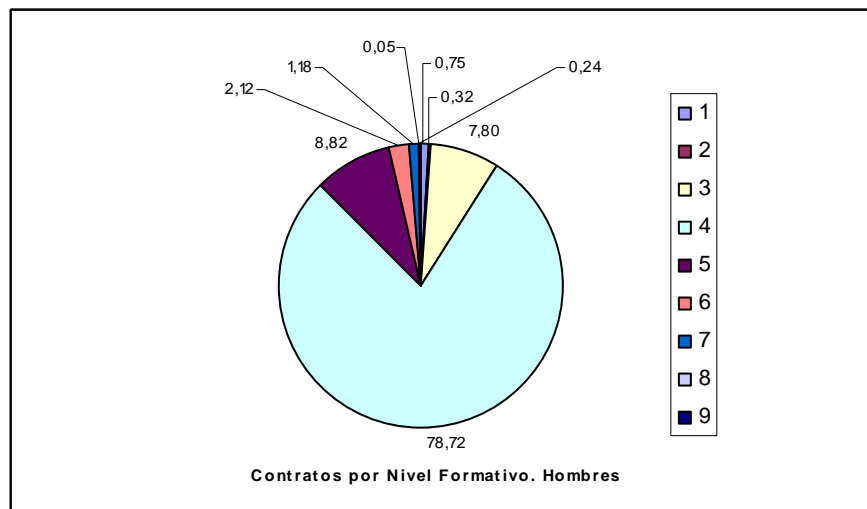

11. Contratos por sexo y Sectores de Actividad. 2007

Mes	Contratos con Centro de Trabajo en Asturias																			
	Agricultura y Pesca				Industria				Construcción				Servicios				Total			
	Hombre	Mujer	Total	Var.	Hombre	Mujer	Total	Var.	Hombre	Mujer	Total	Var.	Hombre	Mujer	Total	Var.	Hombre	Mujer	Total	Var.
Enero 2007	3		3		44	21	65		46	2	48		199	236	435		292	259	551	
Febrero	1	2	3	0,00	47	16	63	-3,08	51	2	53	10,42	171	168	339	-22,07	270	188	458	-16,88
Marzo	15	3	18	500,00	46	7	53	-15,87	40	1	41	-22,64	196	206	402	18,58	297	217	514	12,23
Abril	3	1	4	-77,78	33	8	41	-22,64	39	3	42	2,44	190	221	411	2,24	265	233	498	-3,11
Mayo	12	1	13	225,00	39	8	47	14,63	40	3	43	2,38	252	238	490	19,22	343	250	593	19,08
Junio	7	1	8	-38,46	28	10	38	-19,15	44	2	46	6,98	240	278	518	5,71	319	291	610	2,87
Julio	6	1	7	-12,50	41	10	51	34,21	50	2	52	13,04	301	356	657	26,83	398	369	767	25,74
Agosto	6	3	9	28,57	31	6	37	-27,45	29	2	31	-40,38	235	306	541	-17,66	301	317	618	-19,43
Septiembre	3	1	4	-55,56	42	16	58	56,76	37	1	38	22,58	239	314	553	2,22	321	332	653	5,66
Octubre	8	3	11	175,00	66	21	87	50,00	37	3	40	5,26	237	344	581	5,06	348	371	719	10,11
Noviembre	2	1	3	-72,73	44	8	52	-40,23	39	5	44	10,00	244	327	571	-1,72	329	341	670	-6,82
Diciembre	1	1	2	-33,33	33	8	41	-21,15	32	4	36	-18,18	182	254	436	-23,64	248	267	515	-23,13
Total	67	18	85		494	139	633		484	30	514		2.686	3.248	5.934		3.731	3.435	7.166	

Sector de Actividad	Contratos 2007			
	Hombre	%	Mujer	%
Agricultura y Pesca	67	1,80	18	0,52
Industria	494	13,24	139	4,05
Construcción	484	12,97	30	0,87
Servicios	2.686	71,99	3.248	94,56
Total	3731	100,00	3435	100,00

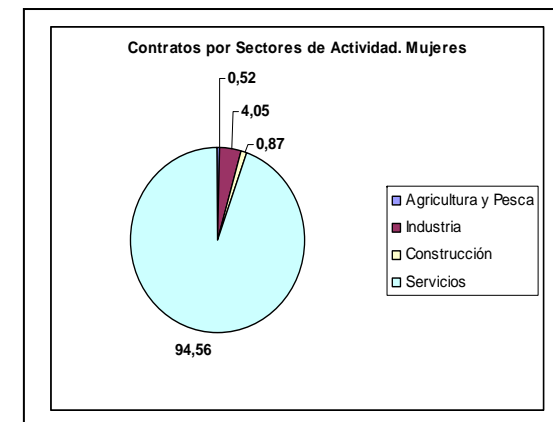
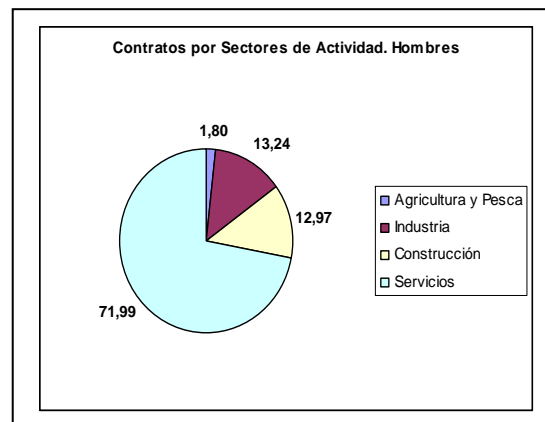

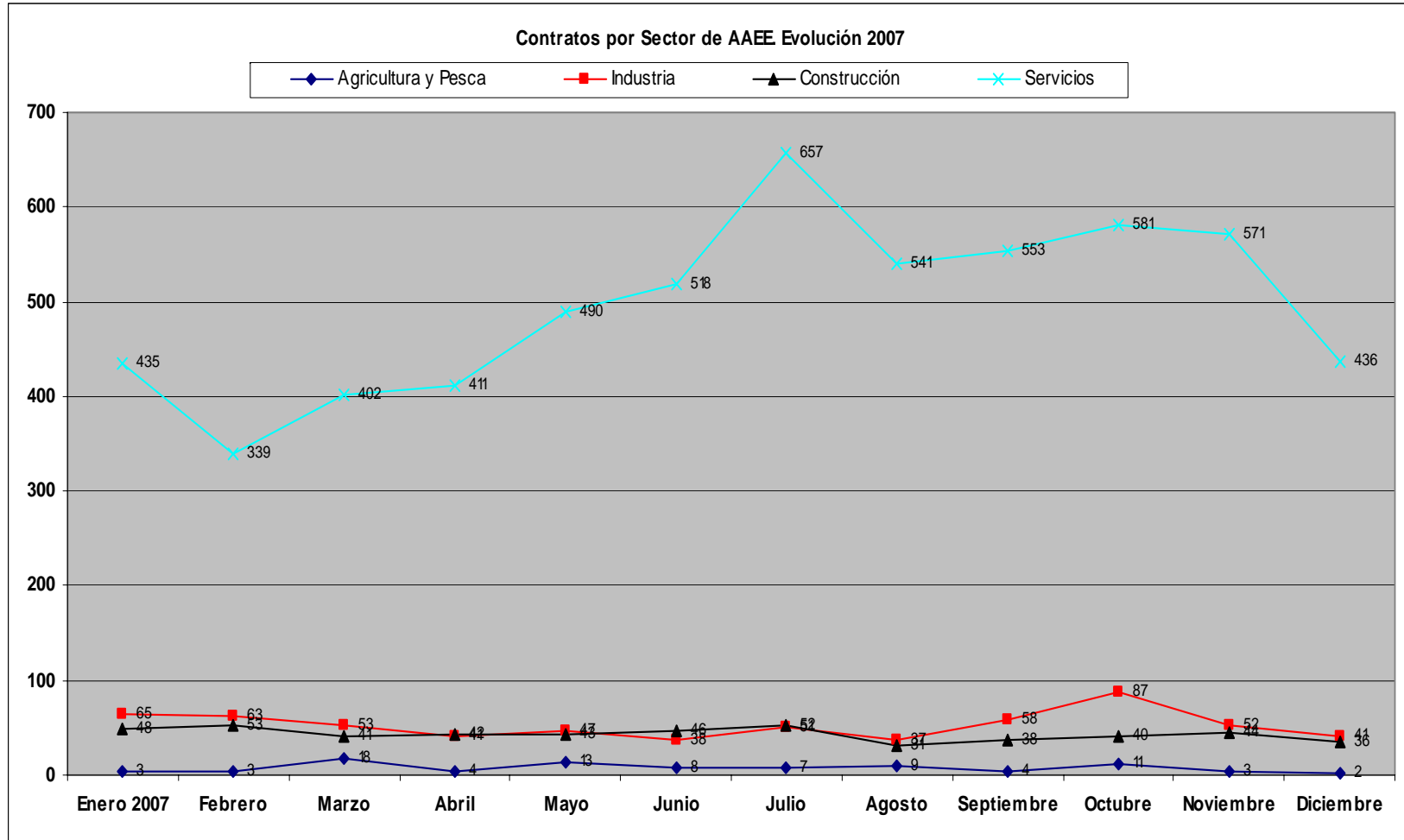

Actividades económica en las que la contratación de personas con discapacidad es más importante	Contratos 2007			
	Hombre	%	Mujer	%
Otras actividades empresariales	992	26,59	1.927	56,1
Construcción	484	12,97	30	0,87
Administración pública, defensa y seguridad social obligatoria	235	6,30	187	5,44
Hostelería	175	4,69	230	6,7
Actividades sanitarias y veterinarias, servicios sociales	172	4,61	325	9,46
Transporte terrestre. transporte por tuberías	165	4,42		
Comercio al por menor, excepto el comercio de vehículos de motor, motocicletas y ciclomotores. reparación de efectos personales y enseres domésticos	163	4,37	170	4,95
Comercio al por mayor e intermediarios del comercio, excepto vehículos de motor y motocicletas	161	4,32	91	2,65
Fabricación de maquinaria y material eléctrico	119	3,19	51	1,48
Fabricación de productos metálicos, excepto maquinaria y equipo	114	3,06	8	0,23
Correos y telecomunicaciones	93	2,49	91	2,65
Industria de productos alimenticios y bebidas	92	2,47	19	0,55
Venta, mantenimiento y reparación de vehículos de motor, motocicletas y ciclomotores. venta al por menor de combustible para vehículos de motor	89	2,39		
Actividades diversas de servicios personales	84	2,25	52	1,51
Actividades recreativas, culturales y deportivas	83	2,22	43	1,25
Actividades anexas a los transportes. actividades de agencias de viaje	81	2,17		
Educación	55	1,47	44	1,28
Agricultura, ganadería, caza y actividades de los servicios relacionados con las mismas	51	1,37	13	0,38
Actividades asociativas	34	0,91	37	1,08
Fabricación de muebles y otras industrias manufactureras	27	0,72		
Actividades inmobiliarias			18	0,52
Fabricación de otros productos minerales no metálicos			8	0,23
Industria textil			17	0,49
Industria de la confección y de la peletería			18	0,52
Total	3.469	92,98	3.379	98,34

12. Contratos por ocupaciones y sexo

25 primeras ocupaciones con mayor número de contratos	Contratos 2007			
	Hombres		Mujeres	
Albañiles y mamposteros	92	2,47		
Animadores comunitarios			32	0,93
Asistentes domiciliarios			81	2,36
Auxiliares administrativos con tareas de atención al público			58	1,69
Auxiliares administrativos sin tareas de atención al público			23	0,67
Auxiliares de enfermería hospitalaria			98	2,85
Cajeros, taquilleros (excepto bancos y correos)			30	0,87
Camareros, bármanes y asimilados	85	2,28	57	1,66
Cocineros y otros preparadores de comidas	33	0,88	55	1,60
Conductores de autobuses y tranvías	33	0,88		
Conductores de camiones	125	3,35		
Conserjes de edificios	85	2,28	41	1,19
Dependientes de Comercio	92	2,47	171	4,98
Empleados de servicios de correos	72	1,93	69	2,01
Empleados para el cuidado de niños			43	1,25
Encargados y jefes de equipo en obras estructurales de la construcción	37	0,99		
Limpiabotas y otros trabajadores de oficios callejeros	34	0,91		
Montadores de estructuras metálicas	32	0,86		
Operadores de grúas, camiones montacargas y de maquinaria similar	64	1,72		
Ordenanzas			31	0,90
Otros diversos profesionales de la enseñanza	35	0,94	19	0,55
Otros empleados en el cuidado de personas			47	1,37
Peones agrícolas	44	1,18		
Peones de industrias manufactureras	369	9,89	168	4,89
Peones de la construcción de edificios	155	4,15		
Peones de obras públicas y mantenimiento	89	2,39		
Peones del transporte y descargadores	185	4,96	29	0,84
Personal de limpieza de oficinas, hoteles	539	14,45	1.783	51,91
Recepcionistas en establecimientos distintos de oficinas			16	0,47
Representantes de comercio y técnicos de ventas	48	1,29	21	0,61
Taquígrafos y mecanógrafos			53	1,54
Taxistas y conductores de automóviles y furgonetas	148	3,97		
Telefonistas			69	2,01
Trabajadores cualificados por cuenta ajena en huertas, viveros y jardines	51	1,37	23	0,67
Trabajadores en hormigón armado, enfoscadores y ferrallistas	32	0,86		
Vendedores ambulantes	109	2,92	40	1,16
Vigilantes, guardianes y asimilados	99	2,65	22	0,64
Total	2.687	72,02	3.079	89,64

13. Contratos por tipo de Discapacidad

Discapacidades de la demanda	Contratos con Centro de Trabajo en Asturias. 2007					
	Hombre	%	Mujer	%	Total	%
Sistema Osteoarticular	1.234	38,47	898	34,31	2.132	36,60
Sistema Nervioso y Muscular	228	7,11	152	5,81	380	6,52
Enfermedad Mental	432	13,47	408	15,59	840	14,42
Discapacidad Intelectual	196	6,11	101	3,86	297	5,10
Sistema Visual	207	6,45	188	7,18	395	6,78
Sistema Auditivo	211	6,58	185	7,07	396	6,80
Alteraciones expresivas	12	0,37	9	0,34	21	0,36
Enfermedad de Aparato Respiratorio	50	1,56	65	2,48	115	1,97
Enfermedad de Aparato Circulatorio	182	5,67	129	4,93	311	5,34
Enfermedad de Aparato Digestivo	96	2,99	96	3,67	192	3,30
Enfermedad del Sistema Endocrino-Metabólico	74	2,31	56	2,14	130	2,23
Enfermedad de Sangre y Órganos Hematopoyéticos	30	0,94	20	0,76	50	0,86
Enfermedad del Aparato Genito-Urinario	31	0,97	116	4,43	147	2,52
Enfermedad Dermatológica	38	1,18	20	0,76	58	1,00
Trastorno del mecanismo Inmunológico	9	0,28	21	0,80	30	0,52
Transplantado		0,00	3	0,11	3	0,05
Estado Terminal	1	0,03		0,00	1	0,02
Enfermedad Crónica	7	0,22	15	0,57	22	0,38
Discapacidad Múltiple	5	0,16	10	0,38	15	0,26
Pérdida quirúrgica Total/Parcial de un órgano	2	0,06	56	2,14	58	1,00
Proceso en fase aguda no valorable	1	0,03		0,00	1	0,02
Enfermedades Profesionales no incluidas en otros apartados	9	0,28	6	0,23	15	0,26
Sin discapacidad/Deciencia no conocida/no declarada	153	4,77	63	2,41	216	3,71
Total	3.208	100	2.617	100	5.825	100

Observaciones: en número de contratos disminuye ya que no siempre está especificado el tipo de discapacidad en el registro de la demanda.

14. Contratos por temporalidad

Temporalidad	Contratos 2007					
	Hombre	%	Mujer	%	Total	%
Indefinido	544	14,58	313	9,11	857	11,96
Temporal	3.187	85,42	3.122	90,89	6.309	88,04
Total	3.731	100,00	3.435	100,00	7.166	100,00

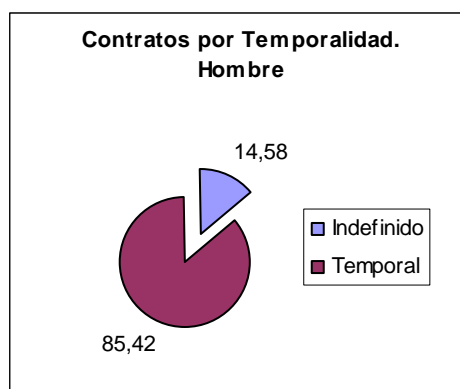

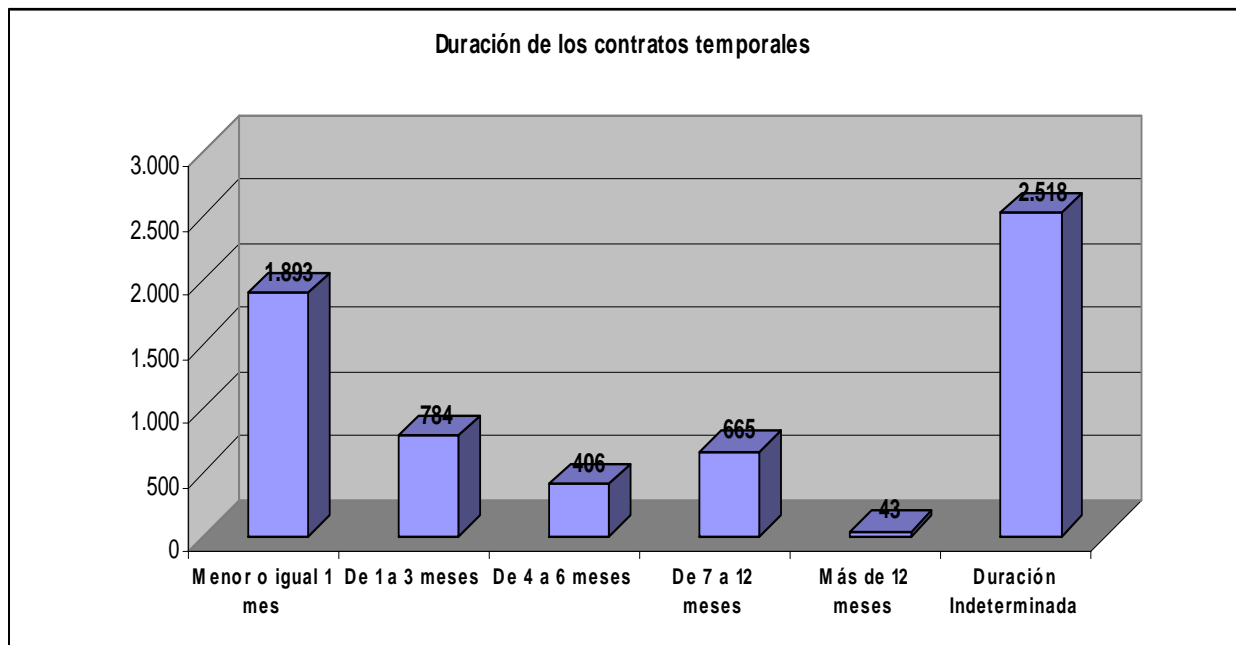
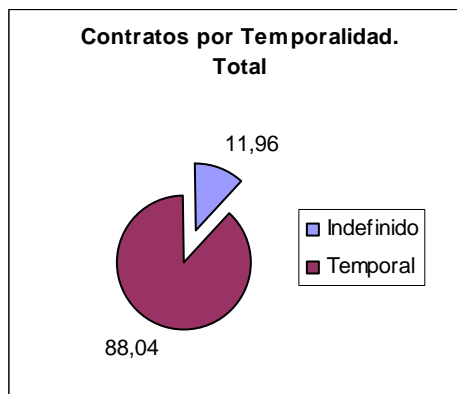
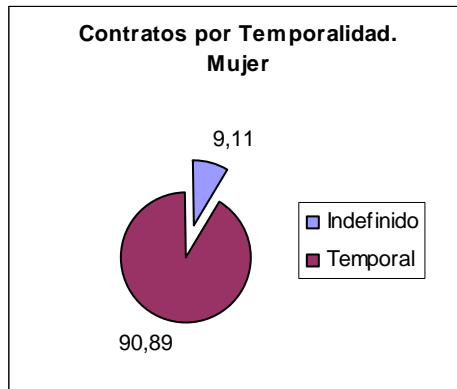

15. Contratos por Indicador de Discapacidad asociado

Ind. de discapacidad asociado	Contratos con Centro de Trabajo en Asturias					
	Hombre	%	Mujer	%	Total	%
Discapitados en Centros Especiales de Empleo	737	31,66	1.591	68,34	2.328	32,49
Enclaves Laborales	5	35,71	9	64,29	14	0,20
Contratos específicos para Discapitados	742	68,45	342	31,55	1.084	15,13
Sin indicador de Discapacidad	2.247	60,08	1.493	39,92	3.740	52,19
Total					7.166	100,00

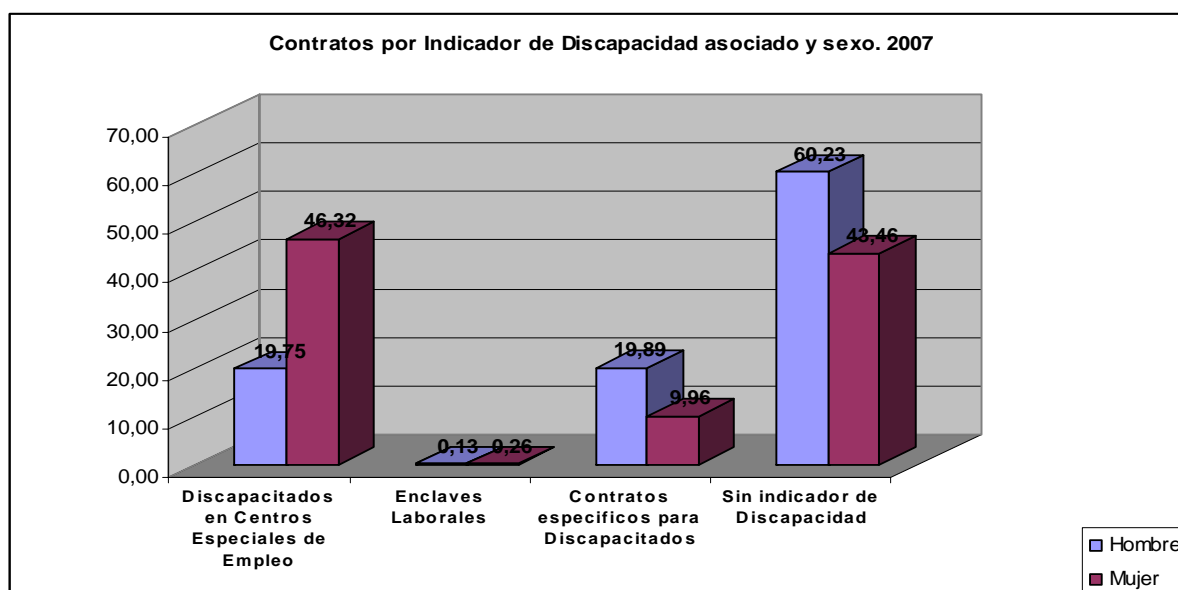

Ind. de discapacidad asociado	Contratos con Indicador de Discapacidad Asociado						
	2001	2002	2003	2004	2005	2006	2007
Discapitados en Centros Especiales de Empleo	835	820	964	1.231	1.657	1.987	2.328
Enclaves Laborales						3	14
Contratos específicos para Discapitados	796	701	847	888	914	1.139	1.084
Sin indicador de Discapacidad	3.035	3.311	3.329	3.114	3.036	3.258	3.740
Total	4.666	4.832	5.140	5.233	5.607	6.387	7.166

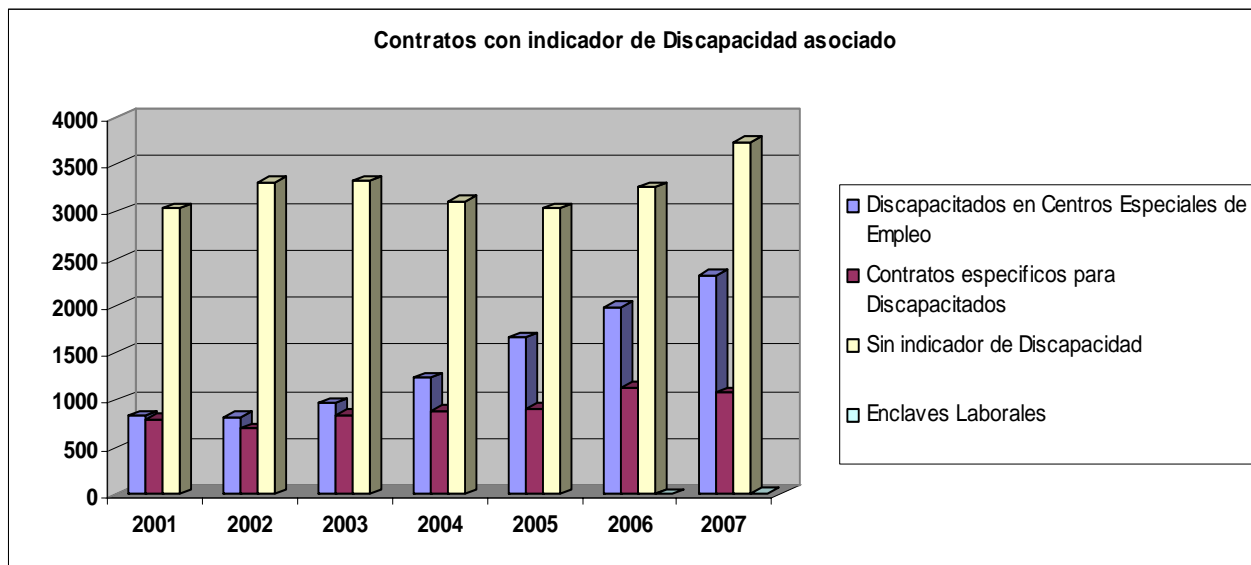

16. Tasas de Demandantes de Empleo y Contratos. Evolución

Año	Tasas	
	de Demandantes de empleo con Discapacidad	de Contratos a personas con Discapacidad
2001	2,91	1,73
2002	3,25	1,70
2003	3,42	1,81
2004	3,68	1,83
2005	3,94	1,87
2006	4,43	2,01
2007	4,81	2,23

