

**DATOS ESTADÍSTICOS SOBRE EMPLEO Y CONTRATOS
DE LAS PERSONAS CON DISCAPACIDAD EN EL
PRINCIPADO DE ASTURIAS. ENERO-DICIEMBRE 2008**

Roberto López Pozas

SERVICIO DE INTERMEDIACIÓN LABORAL

Plaza de España 1-33007 – OVIEDO

Tel: 985.10.82.47 - Fax: 985.10.82.57 - E-mail: interlab@princast.es

Índice

A) EMPLEO

1. Demandas Inscritas, Demandas de Empleo y Paro registrado
2. Paro registrado por sexo y edad
3. Paro registrado por nivel formativo
4. Paro registrado por oficinas del Servicio Público de Empleo
5. Paro registrado por sexo y Sectores de Actividad
6. Ocupaciones demandadas. Paro registrado
7. Paro registrado por Grado de minusvalía
8. Tipo de discapacidad. Paro registrado

B) CONTRATOS

9. Contratos por edad y sexo
10. Contratos por nivel formativo
11. Contratos por sexo y Sectores de Actividad
12. Contratos por ocupaciones y sexo
13. Contratos por tipo de Discapacidad
14. Contratos por temporalidad
15. Contratos por Indicador de Discapacidad Asociado
16. Tasas de Demandantes de Empleo y Contratos. Evolución

A) EMPLEO

1. Demandas Inscritas, Demandas de Empleo y Paro registrado. 2008

Mes	Demandas Inscritas					Demandas de Empleo					Paro registrado				
	Hombre	Mujer	Total	(a)	(b)	Hombre	Mujer	Total	(a)	(b)	Hombre	Mujer	Total	(a)	(b)
Enero 2008	1.975	1.874	3.849	5,05	8,33	1.810	1.722	3.532	6,42	7,36	1.043	1.319	2.362	7,02	5,87
Febrero	2.046	1.918	3.964	2,99	9,11	1.864	1.758	3.622	2,55	8,31	1.065	1.342	2.407	1,91	5,39
Marzo	2.025	1.901	3.926	-0,96	6,66	1.838	1.718	3.556	-1,82	6,40	1.043	1.307	2.350	-2,37	3,80
Abril	2.052	1.917	3.969	1,10	7,68	1.860	1.725	3.585	0,82	7,85	1.039	1.303	2.342	-0,34	4,23
Mayo	2.106	1.911	4.017	1,21	9,31	1.905	1.712	3.617	0,89	15,23	1.047	1.260	2.307	-1,49	12,15
Junio	2.099	1.929	4.028	0,27	10,81	1.860	1.685	3.545	-1,99	15,59	1.010	1.236	2.246	-2,64	12,36
Julio	2.060	1.918	3.978	-1,24	12,76	1.776	1.673	3.449	-2,71	14,66	962	1.212	2.174	-3,21	11,89
Agosto	2.054	1.906	3.960	-0,45	13,53	1.774	1.655	3.429	-0,58	13,24	949	1.187	2.136	-1,75	9,15
Septiembre	2.107	1.947	4.054	2,37	13,97	1.804	1.653	3.457	0,82	12,86	969	1.195	2.164	1,31	8,42
Octubre	2.200	2.010	4.210	3,85	14,53	1.885	1.721	3.606	4,31	14,04	1.010	1.254	2.264	4,62	10,71
Noviembre	2.293	2.064	4.357	3,49	17,92	2.007	1.787	3.794	5,21	17,13	1.095	1.307	2.402	6,10	13,68
Diciembre	2.324	2.048	4.372	0,34	19,32	2.122	1.825	3.947	4,03	18,92	1.167	1.351	2.518	4,83	14,09

Observaciones: (a) Variación mes anterior, (b) Variación mes año anterior

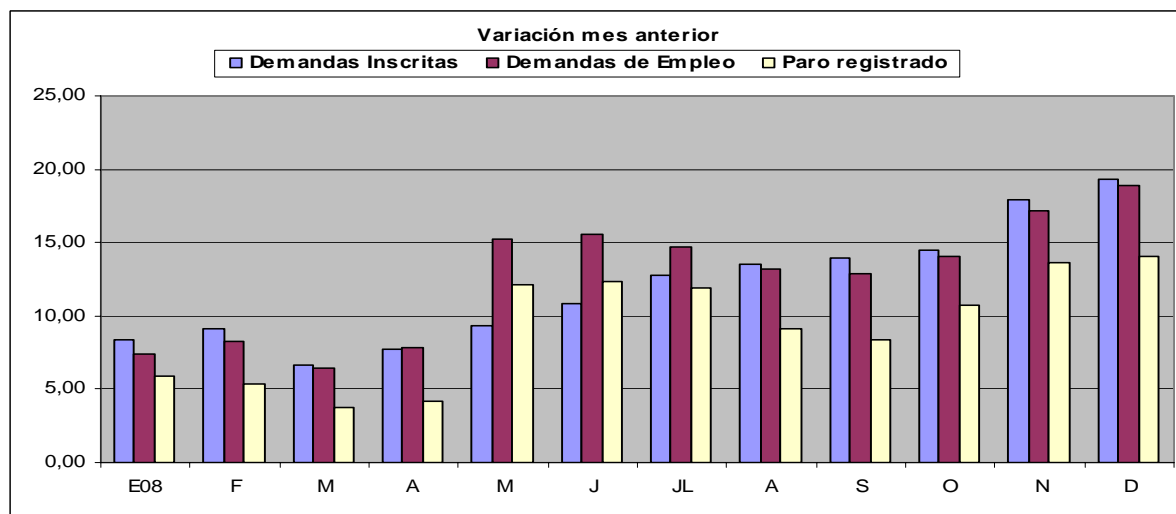
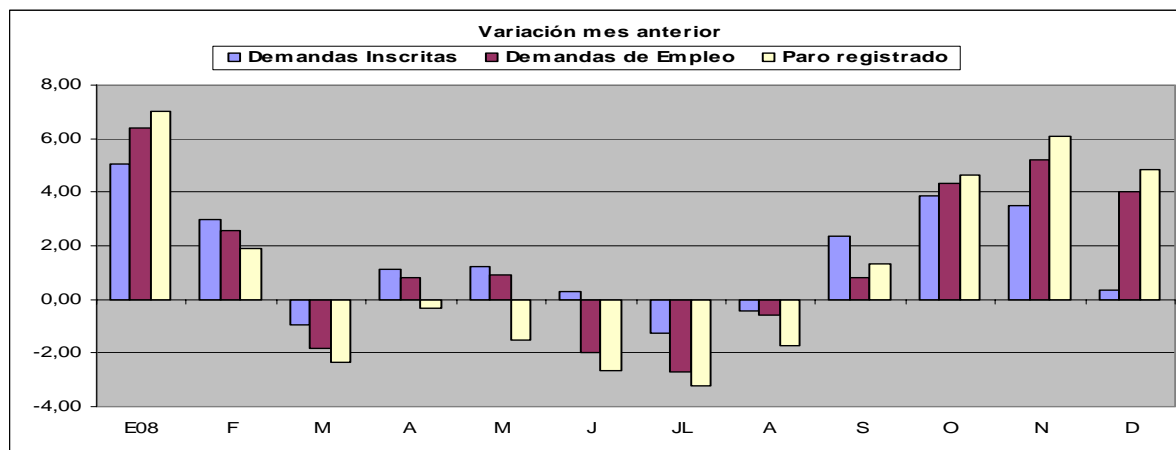

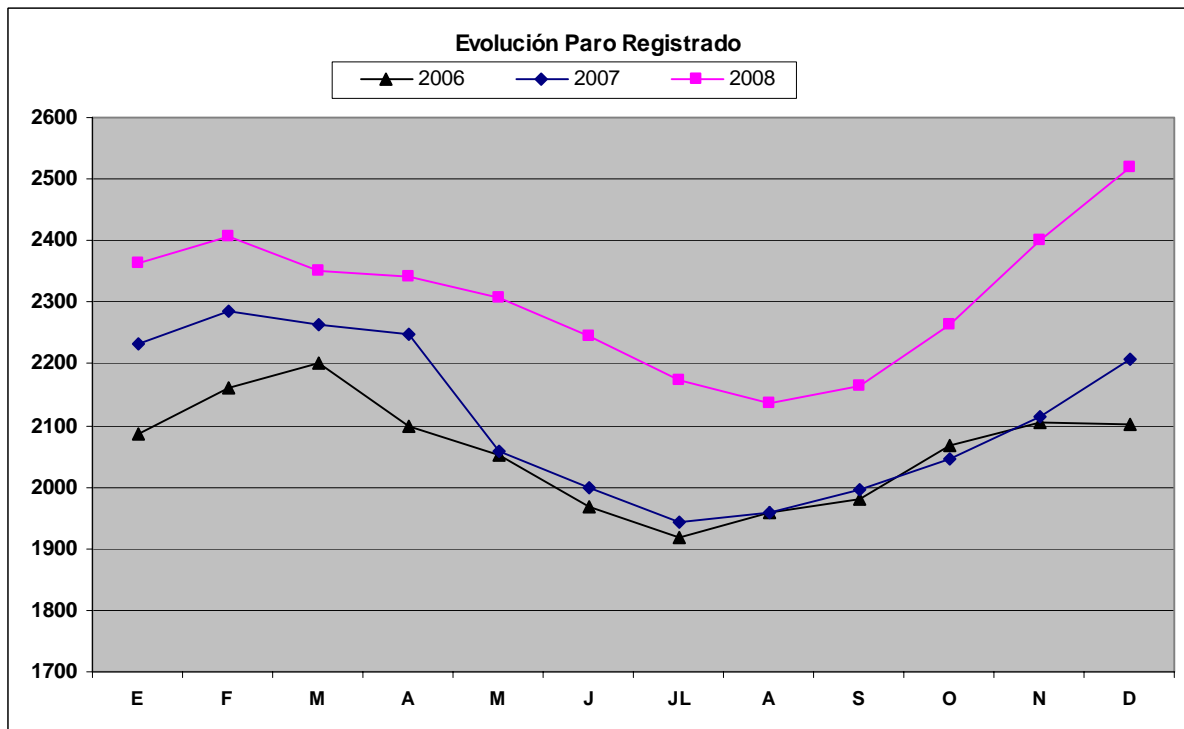
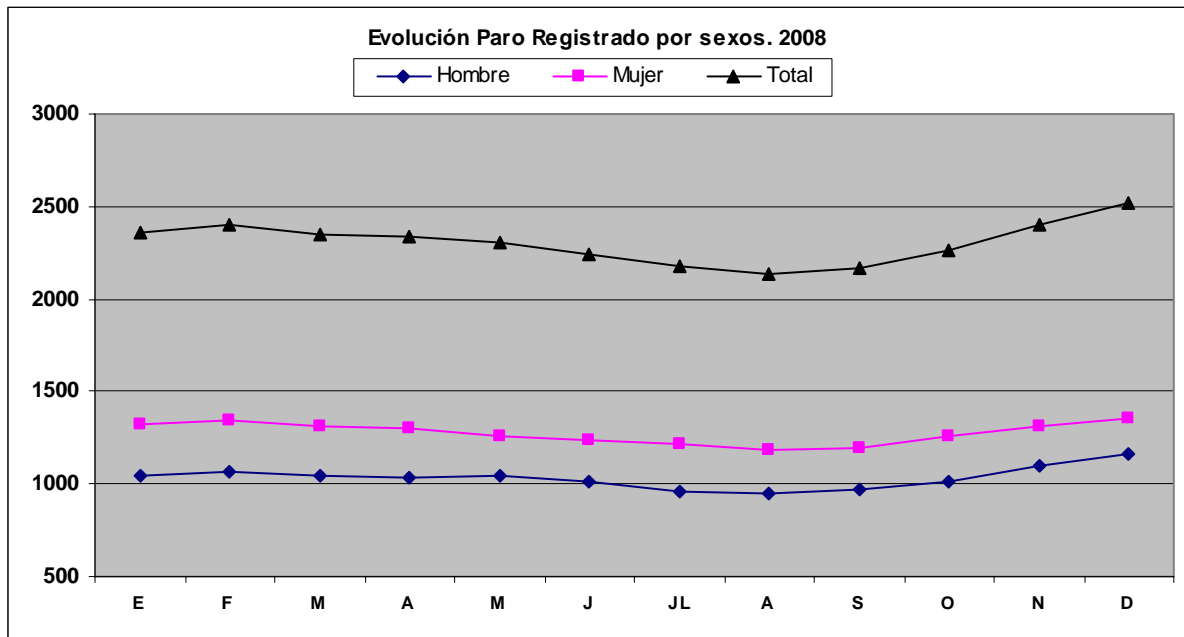

2. Paro registrado por sexo y edad. 2008

Mes	Paro Registrado																			
	16-24				25-34				35-44				45-54				>=55			
	Hombre	Mujer	Total	Var.	Hombre	Mujer	Total	Var.	Hombre	Mujer	Total	Var.	Hombre	Mujer	Total	Var.	Hombre	Mujer	Total	Var.
Diciembre 2007	84	55	139		262	209	471		318	308	626		222	398	620		81	270	351	
Enero 2008	86	45	131	-5,76	272	228	500	6,16	347	338	685	9,42	252	420	672	8,39	86	288	374	6,55
Febrero	94	52	146	11,45	272	231	503	0,60	354	340	694	1,31	251	437	688	2,38	94	282	376	0,53
Marzo	83	48	131	-10,27	264	223	487	-3,18	346	319	665	-4,18	254	429	683	-0,73	96	288	384	2,13
Abril	85	57	142	8,40	266	222	488	0,21	341	306	647	-2,71	248	418	666	-2,49	99	300	399	3,91
Mayo	91	53	144	1,41	271	201	472	-3,28	334	308	642	-0,77	251	406	657	-1,35	100	292	392	-1,75
Junio	86	51	137	-4,86	255	187	442	-6,36	326	308	634	-1,25	247	395	642	-2,28	96	295	391	-0,26
Julio	80	48	128	-6,57	244	173	417	-5,66	310	306	616	-2,84	236	392	628	-2,18	92	293	385	-1,53
Agosto	82	48	130	1,56	248	172	420	0,72	297	301	598	-2,92	230	375	605	-3,66	92	291	383	-0,52
Septiembre	68	39	107	-17,69	261	176	437	4,05	310	308	618	3,34	232	379	611	0,99	98	293	391	2,09
Octubre	73	37	110	2,80	272	199	471	7,78	311	327	638	3,24	249	391	640	4,75	105	300	405	3,58
Noviembre	75	49	124	12,73	298	221	519	10,19	346	340	686	7,52	264	398	662	3,44	112	299	411	1,48
Diciembre	86	49	135	8,87	314	240	554	6,74	374	354	728	6,12	275	406	681	2,87	118	302	420	2,19

Edad Tramo	Paro registrado a 31 de diciembre de 2008					
	Hombre	%	Mujer	%	Total	%
16-24	86	7,37	49	3,63	135	5,36
25-34	314	26,91	240	17,76	554	22,00
35-44	374	32,05	354	26,20	728	28,91
45-54	275	23,56	406	30,05	681	27,05
>=55	118	10,11	302	22,35	420	16,68
Total	1.167	100,00	1.351	100,00	2.518	100,00

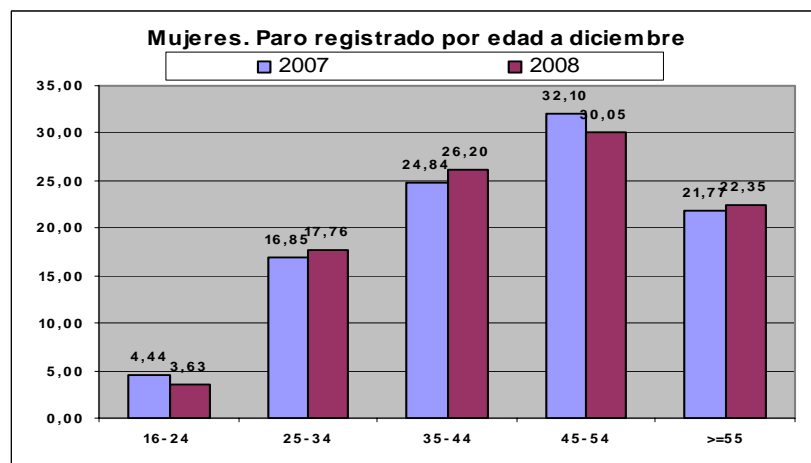
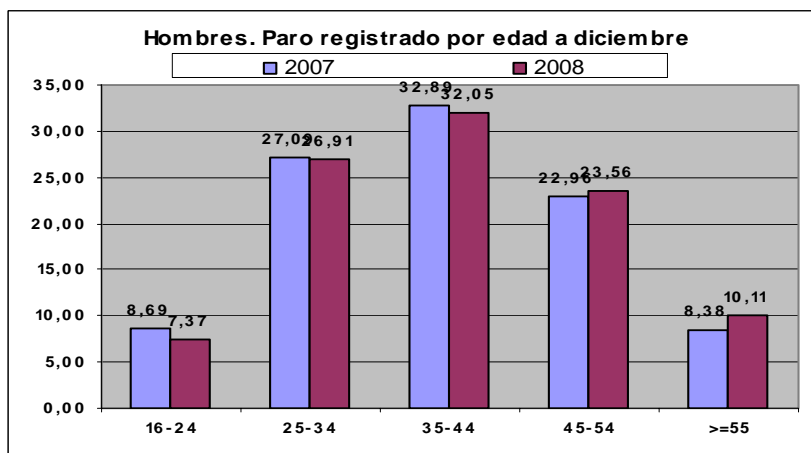
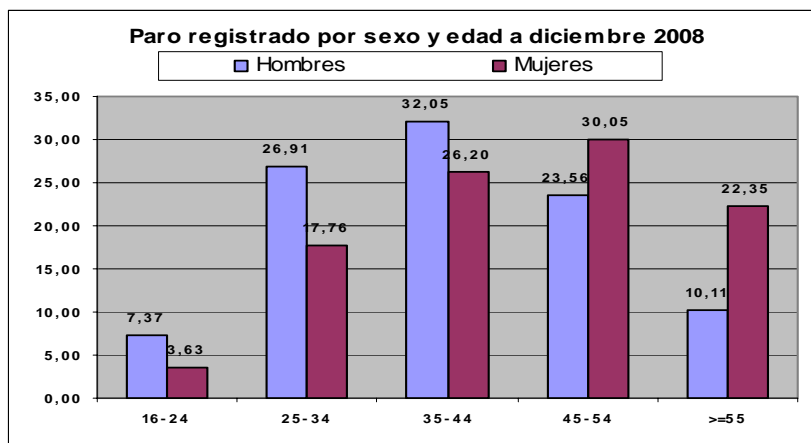

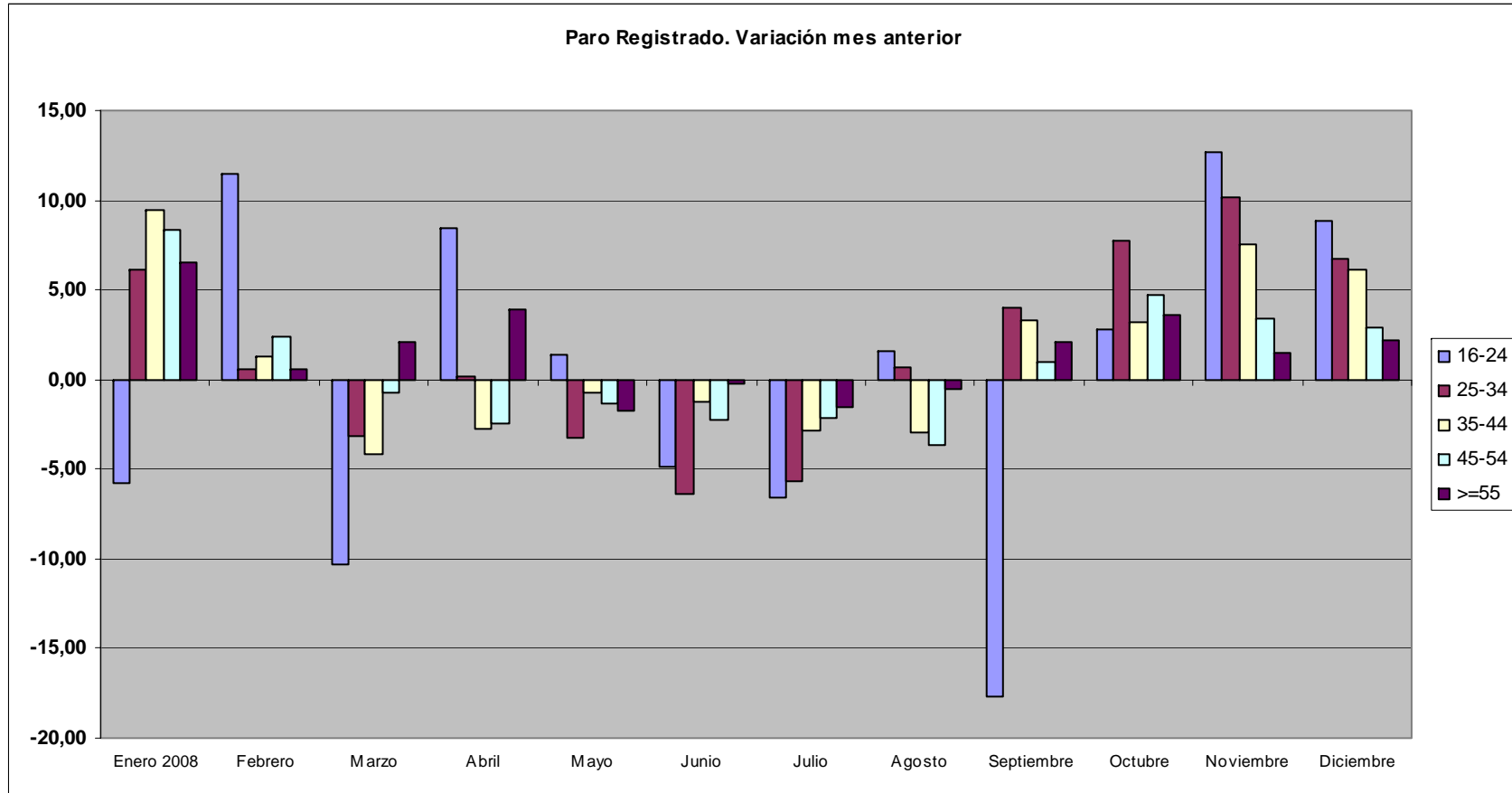

3. Paro registrado por nivel formativo. 2008

Mes	Paro Registrado																				Total
	Nivel formativo de la persona. Clasificación según Estadística																				
	1	Var.	2	Var.	3	Var.	4	Var.	5	Var.	6	Var.	7	Var.	8	Var.	9	Var.	10	Var.	
Diciembre 2007	55		21		192		1.699		141		47		44		1		5		2		2.207
Enero 2008	59	7,27	23	9,52	207	7,81	1.800	5,94	159	12,77	59	25,53	47	6,82	1		5	0,00	2		2.362
Febrero	57	-3,39	24	4,35	206	-0,48	1.833	1,83	160	0,63	73	23,73	46	-2,13	1	0,00	5	0,00	2	0,00	2.407
Marzo	60	5,26	21	-12,50	185	-10,19	1.826	-0,38	144	-	64	-12,33	42	-8,70	1	0,00	5	0,00	2	0,00	2.350
Abril	53	-11,67	24	14,29	185	0,00	1.812	-0,77	143	-0,69	66	3,13	50	19,05	1	0,00	6	20,00	2	0,00	2.342
Mayo	55	3,77	27	12,50	185	0,00	1.771	-2,26	147	2,80	66	0,00	48	-4,00	0	-100,00	6	0,00	2	0,00	2.307
Junio	54	-1,82	28	3,70	181	-2,16	1.716	-3,11	147	0,00	63	-4,55	49	2,08	0	0,00	6	0,00	2	0,00	2.246
Julio	52	-3,70	29	3,57	165	-8,84	1.667	-2,86	140	-4,76	65	3,17	50	2,04	0	0,00	5	-16,67	1	-50,00	2.174
Agosto	45	-13,46	23	-20,69	167	1,21	1.642	-1,50	139	-0,71	64	-1,54	48	-4,00	0	0,00	6	20,00	2	100,00	2.136
Septiembre	43	-4,44	22	-4,35	172	2,99	1.669	1,64	131	-5,76	66	3,13	53	10,42	1	0,00	5	-16,67	2	0,00	2.164
Octubre	44	2,33	20	-9,09	188	9,30	1.758	5,33	135	3,05	66	0,00	46	-13,21	0	0,00	5	0,00	2	0,00	2.264
Noviembre	45	2,27	20	0,00	206	9,57	1.854	5,46	153	13,33	70	6,06	48	4,35	0	0,00	5	0,00	1	-50,00	2.402
Diciembre	48	6,67	22	10,00	213	3,40	1.928	3,99	180	17,65	70	0,00	51	6,25	0	0,00	5	0,00	1	0,00	2.518
Observaciones:																					
1: Estudios Primarios Incompletos																					
2: Estudios Primarios Completos																					
3: Estudios Secundarios Programas de Formación Profesional																					
4: Estudios Secundarios Educación General																					
5: Estudios Postsecundarios Técnicos-Profesionales Superiores																					
6: Estudios Postsecundarios Primer Ciclo																					
7: Estudios Postsecundarios Segundo y Tercer Ciclo																					
8: Estudios Postsecundarios otros																					
9: Sin Estudios																					
10: Indeterminado																					

4. Paro registrado por oficinas del Servicio Público de Empleo. 2008

Oficina del Servicio Público de Empleo	Paro Registrado																									
	2007		2008																							
	D	%	E	%	F	%	M	%	A	%	M	%	J	%	JL	%	A	%	S	%	O	%	N	%	D	%
Aller	47	2,13	56	2,37	59	2,45	51	2,17	51	2,18	55	2,38	56	2,49	54	2,48	54	2,53	55	2,54	57	2,52	56	2,33	52	2,07
Avilés I	242	10,97	279	11,81	301	12,51	303	12,89	282	12,04	283	12,27	269	11,98	250	11,50	237	11,10	243	11,23	258	11,40	269	11,20	280	11,12
Avilés II	108	4,89	106	4,49	104	4,32	106	4,51	116	4,95	109	4,72	111	4,94	110	5,06	100	4,68	109	5,04	110	4,86	122	5,08	127	5,04
C. de Narcea	20	0,91	22	0,93	23	0,96	27	1,15	29	1,24	28	1,21	27	1,20	24	1,10	22	1,03	21	0,97	23	1,02	24	1,00	27	1,07
C. de Onís	15	0,68	13	0,55	13	0,54	11	0,47	12	0,51	10	0,43	9	0,40	10	0,46	12	0,56	15	0,69	17	0,75	19	0,79	20	0,79
Gijón I	188	8,52	191	8,09	193	8,02	192	8,17	183	7,81	192	8,32	187	8,33	192	8,83	194	9,08	198	9,15	202	8,92	221	9,20	220	8,74
Gijón II	183	8,29	188	7,96	192	7,98	188	8,00	181	7,73	179	7,76	171	7,61	176	8,10	180	8,43	169	7,81	173	7,64	175	7,29	184	7,31
Gijón III	144	6,52	155	6,56	154	6,40	147	6,26	147	6,28	141	6,11	133	5,92	134	6,16	136	6,37	140	6,47	152	6,71	165	6,87	172	6,83
Gijón IV	118	5,35	120	5,08	120	4,99	113	4,81	121	5,17	116	5,03	115	5,12	114	5,24	109	5,10	110	5,08	114	5,04	124	5,16	124	4,92
Grado	18	0,82	20	0,85	21	0,87	19	0,81	19	0,81	21	0,91	21	0,93	19	0,87	15	0,70	19	0,88	19	0,84	19	0,79	21	0,83
Langreo	263	11,92	287	12,15	295	12,26	289	12,30	289	12,34	281	12,18	273	12,15	263	12,10	249	11,66	240	11,09	239	10,56	248	10,32	284	11,28
Pola de Lena	35	1,59	37	1,57	35	1,45	37	1,57	40	1,71	43	1,86	40	1,78	34	1,56	38	1,78	43	1,99	42	1,86	38	1,58	35	1,39
Luarca	18	0,82	20	0,85	20	0,83	21	0,89	17	0,73	18	0,78	13	0,58	12	0,55	12	0,56	12	0,55	14	0,62	18	0,75	20	0,79
Llanes	14	0,63	17	0,72	18	0,75	14	0,60	10	0,43	13	0,56	14	0,62	15	0,69	9	0,42	12	0,55	13	0,57	17	0,71	15	0,60
Mieres	191	8,65	202	8,55	211	8,77	205	8,72	201	8,58	190	8,24	187	8,33	185	8,51	182	8,52	195	9,01	204	9,01	208	8,66	216	8,58
Oviedo I	185	8,38	206	8,72	204	8,48	191	8,13	202	8,63	202	8,76	206	9,17	190	8,74	192	8,99	189	8,73	185	8,17	204	8,49	220	8,74
Oviedo II	209	9,47	226	9,57	225	9,35	219	9,32	221	9,44	209	9,06	209	9,31	189	8,69	189	8,85	197	9,10	215	9,50	233	9,70	234	9,29
Infiesto	28	1,27	26	1,10	21	0,87	21	0,89	24	1,02	22	0,95	24	1,07	20	0,92	19	0,89	15	0,69	16	0,71	22	0,92	22	0,87
Pravia	31	1,40	30	1,27	32	1,33	32	1,36	36	1,54	39	1,69	36	1,60	36	1,66	35	1,64	34	1,57	36	1,59	35	1,46	37	1,47
Pola de Siero	58	2,63	64	2,71	63	2,62	62	2,64	65	2,78	62	2,69	59	2,63	57	2,62	58	2,72	58	2,68	71	3,14	71	2,96	85	3,38
Lugones	43	1,95	46	1,95	49	2,04	49	2,09	46	1,96	45	1,95	43	1,91	47	2,16	50	2,34	52	2,40	61	2,69	61	2,54	62	2,46
Navia	17	0,77	17	0,72	21	0,87	23	0,98	21	0,90	18	0,78	12	0,53	14	0,64	16	0,75	14	0,65	16	0,71	19	0,79	25	0,99
Tevera	1	0,05	1	0,04	2	0,08	2	0,09	2	0,09	2	0,09	2	0,09	2	0,09	2	0,09	2	0,09	2	0,09	2	0,08	2	0,08
Tineo	15	0,68	19	0,80	18	0,75	17	0,72	16	0,68	16	0,69	18	0,80	15	0,69	15	0,70	12	0,55	15	0,66	15	0,62	15	0,60
Vegadeo	16	0,72	14	0,59	13	0,54	11	0,47	11	0,47	13	0,56	11	0,49	12	0,55	11	0,51	10	0,46	10	0,44	17	0,71	19	0,75
Total	2.207	100	2.362	100	2.407	100	2.350	100	2.342	100	2.307	100	2.246	100	2.174	100	2.136	100	2.164	100	2.264	100	2.402	100	2.518	100

5. Paro registrado por sexo y Sectores de Actividad. 2008

Mes	Paro Registrado																			
	Agricultura y Pesca				Industria				Construcción				Servicios				Sin empleo anterior			
	Hombre	Mujer	Total	Var.	Hombre	Mujer	Total	Var.	Hombre	Mujer	Total	Var.	Hombre	Mujer	Total	Var.	Hombre	Mujer	Total	Var.
Diciembre 2007	34	14	48		100	87	187		117	8	125		575	885	1460		141	246	387	
Enero 2008	33	13	46	-4,17	110	89	199	6,42	120	12	132	5,60	642	977	1619	10,89	138	228	366	-5,43
Febrero	35	15	50	8,70	111	85	196	-1,51	133	14	147	11,36	647	993	1640	1,30	139	235	374	2,19
Marzo	32	18	50	0,00	104	81	185	-5,61	133	16	149	1,36	635	954	1589	-3,11	139	238	377	0,80
Abril	33	17	50	0,00	95	77	172	-7,03	133	15	148	-0,67	637	951	1588	-0,06	141	243	384	1,86
Mayo	30	15	45	-10,00	105	74	179	4,07	143	16	159	7,43	626	919	1545	-2,71	143	236	379	-1,30
Junio	25	17	42	-6,67	104	77	181	1,12	140	15	155	-2,52	598	907	1505	-2,59	143	220	363	-4,22
Julio	23	16	39	-7,14	89	72	161	-11,05	127	12	139	-10,32	589	895	1484	-1,40	134	217	351	-3,31
Agosto	20	13	33	-15,38	90	73	163	1,24	128	12	140	0,72	580	881	1461	-1,55	131	208	339	-3,42
Septiembre	22	13	35	6,06	89	78	167	2,45	124	11	135	-3,57	597	876	1473	0,82	137	217	354	4,42
Octubre	27	13	40	14,29	98	80	178	6,59	134	13	147	8,89	619	923	1542	4,68	132	225	357	0,85
Noviembre	28	13	41	2,50	107	85	192	7,87	149	14	163	10,88	674	969	1643	6,55	137	226	363	1,68
Diciembre	25	12	37	-9,76	115	90	205	6,77	155	13	168	3,07	731	1019	1750	6,51	141	217	358	-1,38

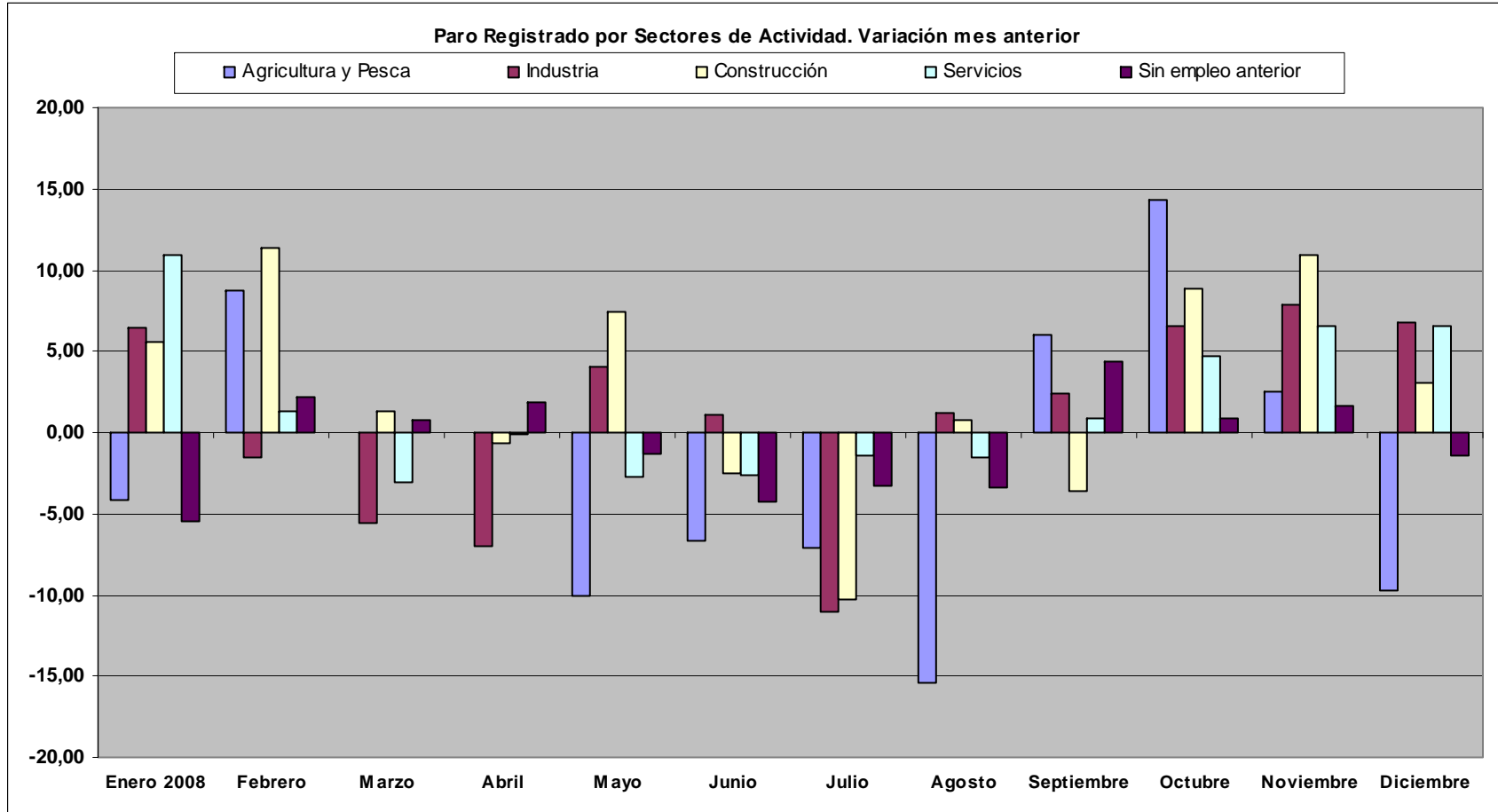



6. Ocupaciones demandadas. Paro registrado.

25 primeras ocupaciones más demandadas	Paro Registrado											
	Diciembre 2007				Junio 2008				Diciembre 2008			
	H	%	M	%	H	%	M	%	H	%	M	%
Personal de limpieza de oficinas, hoteles v otros establecimientos similares	149	3.76	659	13.65	152	3.67	623	12.89	181	3.74	676	12.51
Peones de industrias manufactureras	419	10.58	254	5.26	448	10.80	252	5.22	511	10.55	296	5.48
Ordenanzas	246	6.21	397	8.22	255	6.15	436	9.02	278	5.74	436	8.07
Dependientes de comercio	100	2.53	464	9.61	109	2.63	441	9.13	123	2.54	526	9.74
Conserjes de edificios	241	6.09	267	5.53	236	5.69	290	6.00	270	5.57	303	5.61
Taquígrafos v mecanógrafos	99	2.5	221	4.58	113	2.72	213	4.41	137	2.83	256	4.74
Trabajadores cualificados por cuenta ajena en huertas, viveros v jardines	192	4.85	107	2.22	195	4.70	115	2.38	223	4.60	126	2.33
Peones agrícolas	185	4.67	110	2.28	206	4.97	118	2.44	210	4.34	134	2.48
Peones del transporte v descargadores	229	5.78	67	1.39	227	5.47	60	1.24	307	6.34	68	1.26
Otros empleados en el cuidado de personas v asimilados	68	1.72	130	2.69	67	1.62	128	2.65	65	1.34	128	2.37
Peones de la construcción de edificios	167	4.22			200	4.82			219	4.52		
Empleados en información v recepcionistas en oficinas	39	0.98	162	3.36	43	1.04	155	3.21	48	0.99	195	3.61
Peones de obras públicas v mantenimiento	117	2.95	62	1.28	136	3.28	64	1.32	156	3.22	70	1.30
Empleados para el cuidado de niños			198	4.1			200	4.14			218	4.04
Telefonistas			153	3.17			144	2.98			157	2.91
Caieros, taquilleros			118	2.44			116	2.40			134	2.48
Auxiliares de enfermería hospitalaria			107	2.22			110	2.28			118	2.18
Recepcionistas en establecimientos distintos de oficinas	44	1.11	108	2.24	38	0.92	92	1.90			126	2.33
Asistentes domiciliarios			120	2.49			110	2.28			127	2.35
Cocineros v otros preparadores de comida			114	2.36			105	2.17			103	1.91
Vigilantes, guardianes v asimilados	99	2.5			110	2.65			124	2.56		
Taxistas v conductores de automóviles v furgonetas	100	2.53			112	2.70			136	2.81		
Lavanderos, planchadores v asimilados			87	1.8			92	1.90			93	1.72
Barrenderos v asimilados	59	1.49	42	0.87	70	1.69	40	0.83	80	1.65	51	0.94
Camareros, bármanes v asimilados	40	1.01	38	0.79	35	0.84	38	0.79	51	1.05	46	0.85
Carpinteros (excepto carpinteros de estructuras metálicas)	77	1.94			84	2.03			95	1.96		
Pintores, Barnizadores, empapeladores v asimilados	65	1.64			72	1.74			83	1.71		
Albañiles v mamposteros	55	1.39			80	1.93			106	2.19		
Representantes de comercio v técnicos de venta	47	1.19			43	1.04			63	1.30		
Electricistas de construcción v asimilados					35	0.84			45	0.93		
Fontaneros e instaladores de tuberías	43	1.09			44	1.06			45	0.93		
Soldadores v oxicotadores	39	0.98							62	1.28		
Secretarios administrativos v asimilados			48	0.99			47	0.97			53	0.98
Peluqueros, especialistas en tratamientos de belleza							34	0.70				
Grabadores de datos												
Programadores de aplicaciones informáticas					40	0.96			53	1.09		
Avudas de cámara v asimilados			35	0.73			43	0.89			43	0.80
Mecánicos v ajustadores de vehículos de motor	39	0.98										
Costureros a mano, bordadores v asimilados			32	0.66								
Sastres, Modistos, Sombrereros v Corbateros											34	0.63

Observaciones: cada persona puede demandar hasta 6 ocupaciones

7. Paro registrado por Grado de minusvalía.

Mes	Paro Registrado																			
	33-40				41-50				51-60				61-70				>70			
	Hombre	Mujer	Total	Var.	Hombre	Mujer	Total	Var.	Hombre	Mujer	Total	Var.	Hombre	Mujer	Total	Var.	Hombre	Mujer	Total	Var.
Diciembre 2007	568	751	1.319		125	168	293		37	88	125		178	196	374		59	37	96	
Enero 2008	612	807	1.419	7,58	123	169	292	-0,34	40	100	140	12,00	199	201	400	6,95	69	42	111	15,63
Febrero	627	826	1.453	2,40	125	168	293	0,34	42	100	142	1,43	201	204	405	1,25	70	44	114	2,70
Marzo	610	790	1.400	-3,65	126	176	302	3,07	45	97	142	0,00	194	201	395	-2,47	68	43	111	-2,63
Abril	599	785	1.384	-1,14	131	169	300	-0,66	42	92	134	-5,63	199	210	409	3,54	68	47	115	3,60
Mayo	602	747	1.349	-2,53	132	165	297	-1,00	43	94	137	2,24	199	207	406	-0,73	71	47	118	2,61
Junio	573	745	1.318	-2,30	133	163	296	-0,34	43	91	134	-2,19	196	194	390	-3,94	65	43	108	-8,47
Julio	549	726	1.275	-3,26	133	160	293	-1,01	38	90	128	-4,48	180	193	373	-4,36	64	43	107	-0,93
Agosto	538	710	1.248	-2,12	136	167	303	3,41	39	91	130	1,56	174	176	350	-6,17	62	43	105	-1,87
Septiembre	553	722	1.275	2,16	136	162	298	-1,65	45	90	135	3,85	172	176	348	-0,57	63	45	108	2,86
Octubre	582	736	1.318	3,37	137	178	315	5,70	42	96	138	2,22	180	193	373	7,18	69	51	120	11,11
Noviembre	631	775	1.406	6,68	148	179	327	3,81	43	98	141	2,17	200	206	406	8,85	73	49	122	1,67
Diciembre	673	795	1.468	4,41	153	188	341	4,28	51	108	159	12,77	217	210	427	5,17	73	50	123	0,82

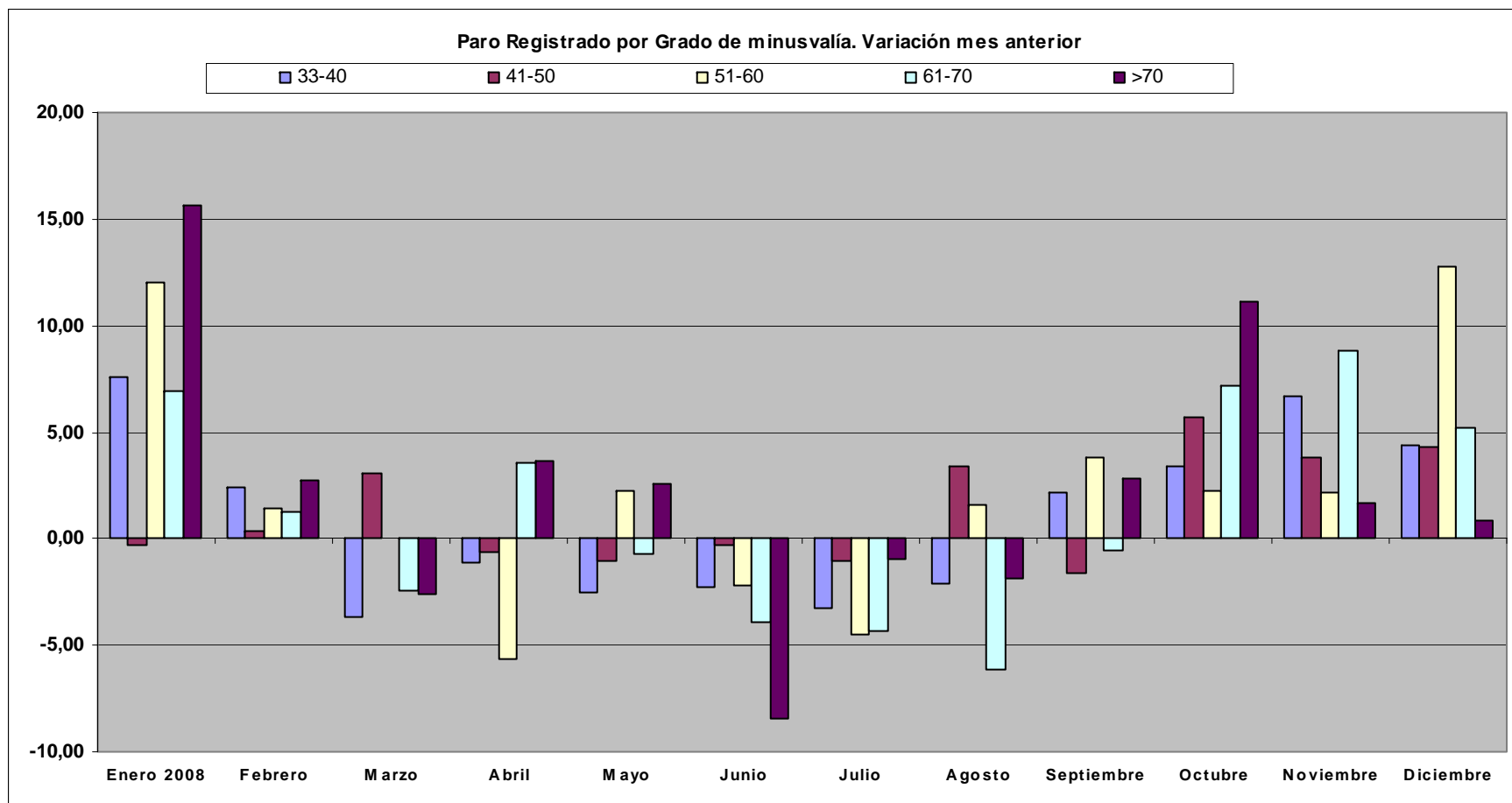



Grado Minusvalía	Paro registrado				
	Diciembre 2007	%	Diciembre 2008	%	Variación 2008/2007
33-40	1.319	59,76	1468	58,30	11,30
41-50	293	13,28	341	13,54	16,38
51-60	125	5,66	159	6,31	27,20
61-70	374	16,95	427	16,96	14,17
>70	96	4,35	123	4,88	28,13
Total	2.207	100,00	2.518	100,00	14,09

Grado Minusvalía	Paro Registrado		
	Diciembre 2006	Diciembre 2007	Diciembre 2008
33-40	1.397	1.319	1.468
41-50	217	293	341
51-60	115	125	159
61-70	292	374	427
>70	82	96	123
Total	2.103	2.207	2.518

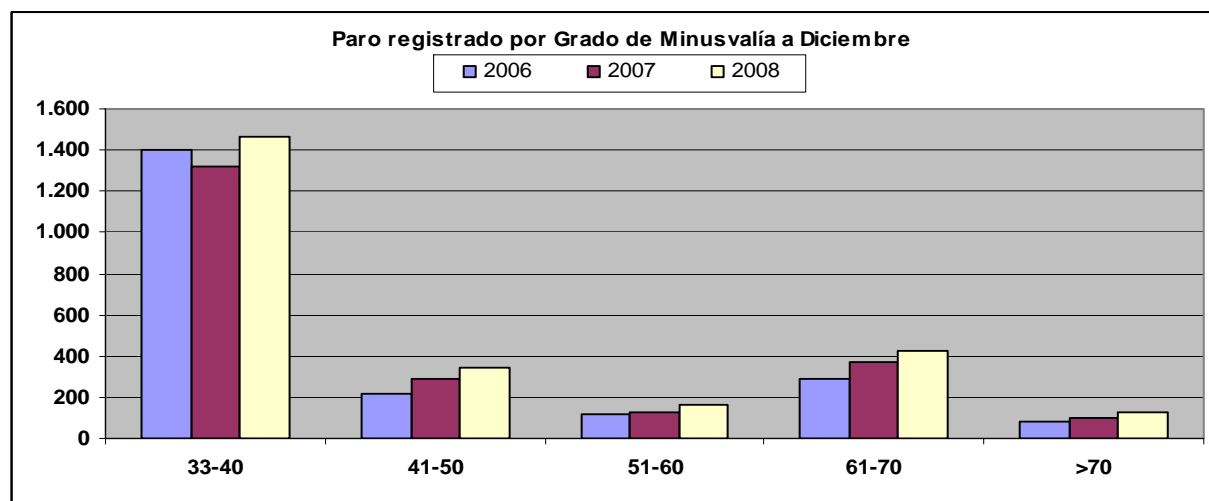

8. Tipo de discapacidad. Paro registrado

Discapacidades de la Demanda	Paro registrado																			
	Diciembre 2007				Marzo 2008				Junio 2008				Septiembre 2008				Diciembre 2008			
	Hombre	Mujer	Total	%	Hombre	Mujer	Total	%	Hombre	Mujer	Total	%	Hombre	Mujer	Total	%	Hombre	Mujer	Total	%
Sistema Osteoarticular	347	685	1.032	29,37	395	731	1.126	29,35	385	697	1.082	29,64	379	660	1.039	29,57	433	741	1.174	28,82
Sistema Nervioso y Muscular	151	188	339	9,65	159	194	353	9,20	147	183	330	9,04	136	173	309	8,79	168	187	355	8,71
Enfermedad Mental	323	376	699	19,89	356	386	742	19,34	336	371	707	19,37	314	398	712	20,26	394	462	856	21,01
Discapacidad Intelectual	160	109	269	7,66	184	124	308	8,03	164	107	271	7,42	153	95	248	7,06	186	126	312	7,66
Sistema Visual	117	123	240	6,83	123	134	257	6,70	119	120	239	6,55	127	108	235	6,69	147	130	277	6,80
Sistema Auditivo	82	135	217	6,18	86	152	238	6,20	91	144	235	6,44	87	141	228	6,49	101	168	269	6,60
Alteraciones Expresivas	11	5	16	0,46	12	6	18	0,47	13	5	18	0,49	10	5	15	0,43	10	8	18	0,44
Síndrome Polimórfico	1	3	4	0,11	2	2	4	0,10	2	1	3	0,08	0	2	2	0,06	0	1	1	0,02
Enfermedad de Aparato Respiratorio	29	52	81	2,31	31	56	87	2,27	25	53	78	2,14	24	43	67	1,91	37	47	84	2,06
Enfermedad de Aparato Circulatorio	60	111	171	4,87	66	123	189	4,93	67	134	201	5,51	68	126	194	5,52	74	127	201	4,93
Enfermedad de Aparato Digestivo	72	44	116	3,30	84	87	171	4,46	85	71	156	4,27	77	70	147	4,18	102	72	174	4,27
Enfermedad del Sistema Endocrino-Metabólico	30	58	88	2,50	32	67	99	2,58	33	62	95	2,60	32	62	94	2,68	36	64	100	2,45
Enfermedad de Sangre y Órganos Hematopoyéticos	20	21	41	1,17	24	23	47	1,22	19	20	39	1,07	22	16	38	1,08	27	17	44	1,08
Enfermedad del Aparato Genito-Urinario	16	60	76	2,16	15	56	71	1,85	12	55	67	1,84	11	46	57	1,62	18	49	67	1,64
Enfermedad Dermatológica	6	16	22	0,63	8	17	25	0,65	10	16	26	0,71	11	13	24	0,68	14	14	28	0,69
Trastorno del Mecanismo Inmunológico	10	9	19	0,54	6	9	15	0,39	9	8	17	0,47	8	6	14	0,40	11	7	18	0,44
Trasplantado	5	5	10	0,28	3	5	8	0,21	2	6	8	0,22	1	4	5	0,14	1	5	6	0,15
Estado terminal	1	1	2	0,06	1	1	2	0,05	1	1	2	0,05	1	1	2	0,06	1	1	2	0,05
Enfermedad Crónica	6	5	11	0,31	4	7	11	0,29	3	8	11	0,30	5	9	14	0,40	6	8	14	0,34
Discapacidad Múltiple	2	4	6	0,17	2	3	5	0,13	0	3	3	0,08	2	4	6	0,17	3	5	8	0,20
Pérdida Quirúrgica Total/Parcial de un Órgano	3	44	47	1,34	5	47	52	1,36	3	51	54	1,48	5	50	55	1,57	6	53	59	1,45
Proceso en fase aguda no valorable	0	0	0	0,00			0	0,00			0	0,00			0	0,00	0	0	0	0,00
Enfermedades Profesionales no incluidas en otros apartados	4	4	8	0,23	5	4	9	0,23	4	4	8	0,22	4	5	9	0,26	4	3	7	0,17
Total	1.456	2.058	3.514	100	1.603	2.234	3.837	100	1.530	2.120	3.650	100	1.477	2.037	3.514	100	1.779	2.295	4.074	100
Deficiencia no conocida o sin discapacidad declarada	42	41	83		38	41	79		49	44	93		47	45	92		51	60	111	

Observaciones: cada persona puede poseer en su demanda hasta 3 discapacidades

B) CONTRATOS

Mes	Contratos con Centro de Trabajo en Asturias. 2008				
	H	M	Total	(a)	(b)
Enero 2008	301	298	599	14,02	8,01
Febrero	273	247	520	-13,19	11,92
Marzo	305	267	572	10,00	10,14
Abril	304	294	598	4,55	16,72
Mayo	293	341	634	6,02	6,47
Junio	362	308	670	5,68	8,96
Julio	363	419	782	16,72	1,92
Agosto	316	371	687	-12,15	10,04
Septiembre	329	434	763	11,06	14,42
Octubre	315	369	684	-10,35	-5,12
Noviembre	245	306	551	-19,44	-21,60
Diciembre	228	309	537	-2,54	4,10

Observaciones: (a) Variación mes anterior, (b) Variación mes año anterior

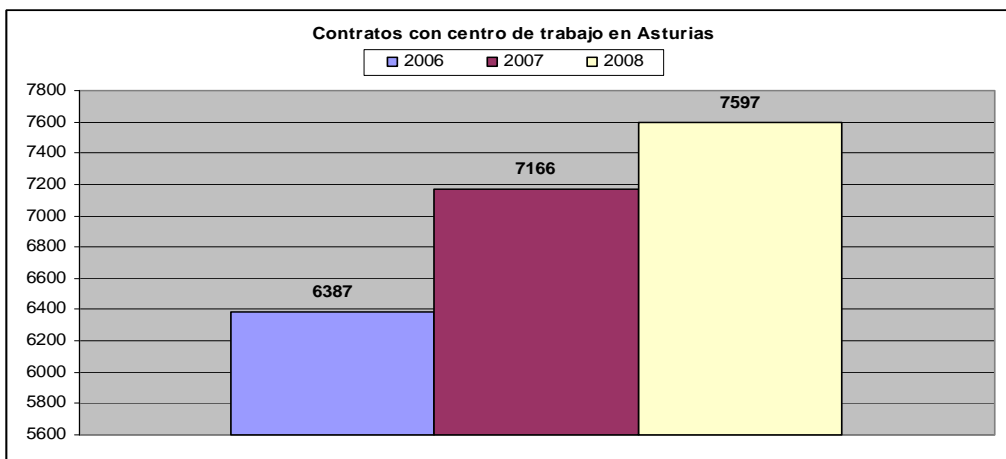
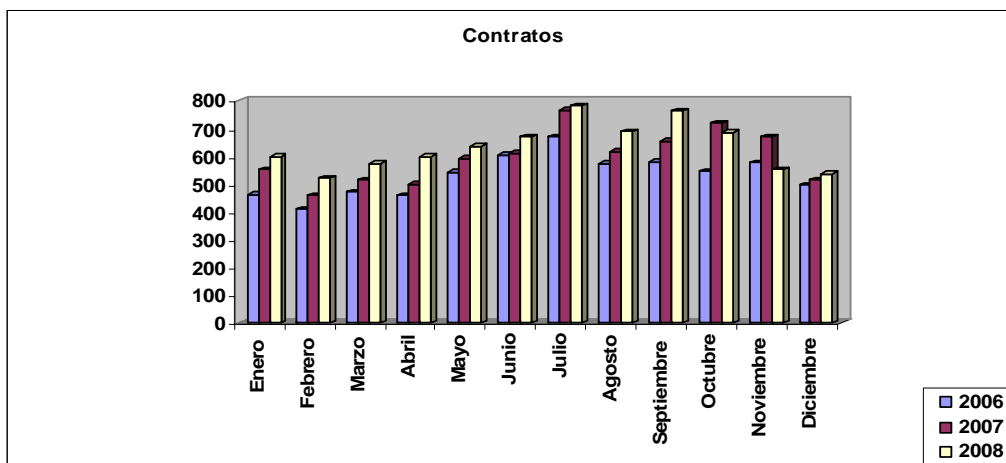

Sexo	Contratos con Centro de trabajo en Asturias				
	2007	%	2008	%	Variación 2008/2007
Hombres	3731	52,07	3634	47,83	-2,60
Mujeres	3435	47,93	3963	52,17	15,37
Total	7166	100,00	7597	100,00	6,01

9. Contratos por edad y sexo. 2008

Mes	Contratos																							
	16-24				25-34				35-44				45-54				>55				Total			
	H	M	Total	Var.	H	M	Total	Var.	H	M	Total	Var.	H	M	Total	Var.	H	M	Total	Var.	H	M	Total	Var.
Enero 2008	18	10	28	3,57	95	81	176	11,36	90	77	167	-2,40	86	102	188	10,64	12	28	40	35,00	301	298	599	8,01
Febrero	14	9	23	-17,86	78	62	140	-20,45	86	81	167	0,00	88	67	155	-17,55	7	28	35	-12,50	273	247	520	-13,19
Marzo	15	5	20	-13,04	96	73	169	20,71	90	82	172	2,99	88	81	169	9,03	16	26	42	20,00	305	267	572	10,00
Abril	21	4	25	25,00	85	55	140	-17,16	96	102	198	15,12	83	108	191	13,02	19	25	44	4,76	304	294	598	4,55
Mayo	17	6	23	-8,00	85	88	173	23,57	75	80	155	-21,72	93	132	225	17,80	23	35	58	31,82	293	341	634	6,02
Junio	18	3	21	-8,70	90	73	163	-5,78	114	89	203	30,97	122	96	218	-3,11	18	47	65	12,07	362	308	670	5,68
Julio	21	11	32	52,38	104	92	196	20,25	116	117	233	14,78	108	144	252	15,60	14	55	69	6,15	363	419	782	16,72
Agosto	11	10	21	-34,38	74	65	139	-29,08	92	107	199	-14,59	118	140	258	2,38	21	49	70	1,45	316	371	687	-12,15
Septiembre	13	11	24	14,29	87	74	161	15,83	92	118	210	5,53	119	171	290	12,40	18	60	78	11,43	329	434	763	11,06
Octubre	8	16	24	0,00	82	62	144	-10,56	111	103	214	1,90	100	133	233	-19,66	14	55	69	-11,54	315	369	684	-10,35
Noviembre	8	4	12	-50,00	59	58	117	-18,75	69	82	151	-29,44	97	116	213	-8,58	12	46	58	-15,94	245	306	551	-19,44
Diciembre	10	8	18	50,00	47	55	102	-12,82	75	94	169	11,92	78	99	177	-16,90	18	53	71	22,41	228	309	537	-2,54
Total	174	97	271		982	838	1820		1106	1132	2238		1180	1389	2569		192	507	699		3634	3963	7597	

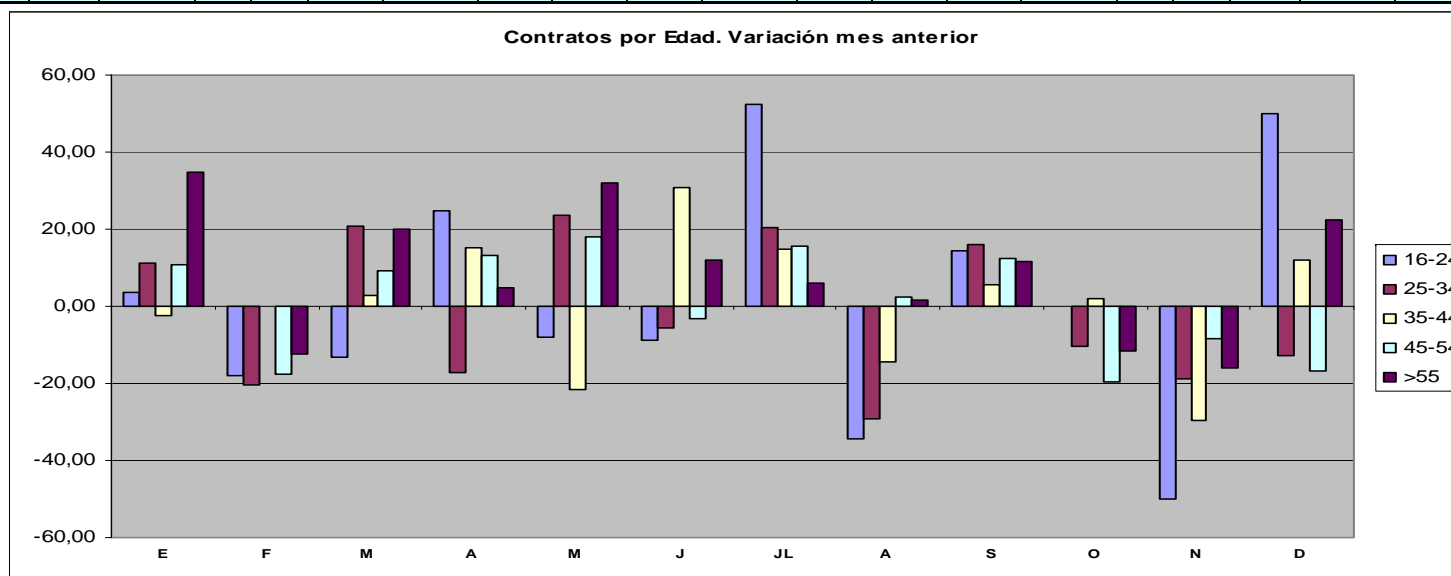

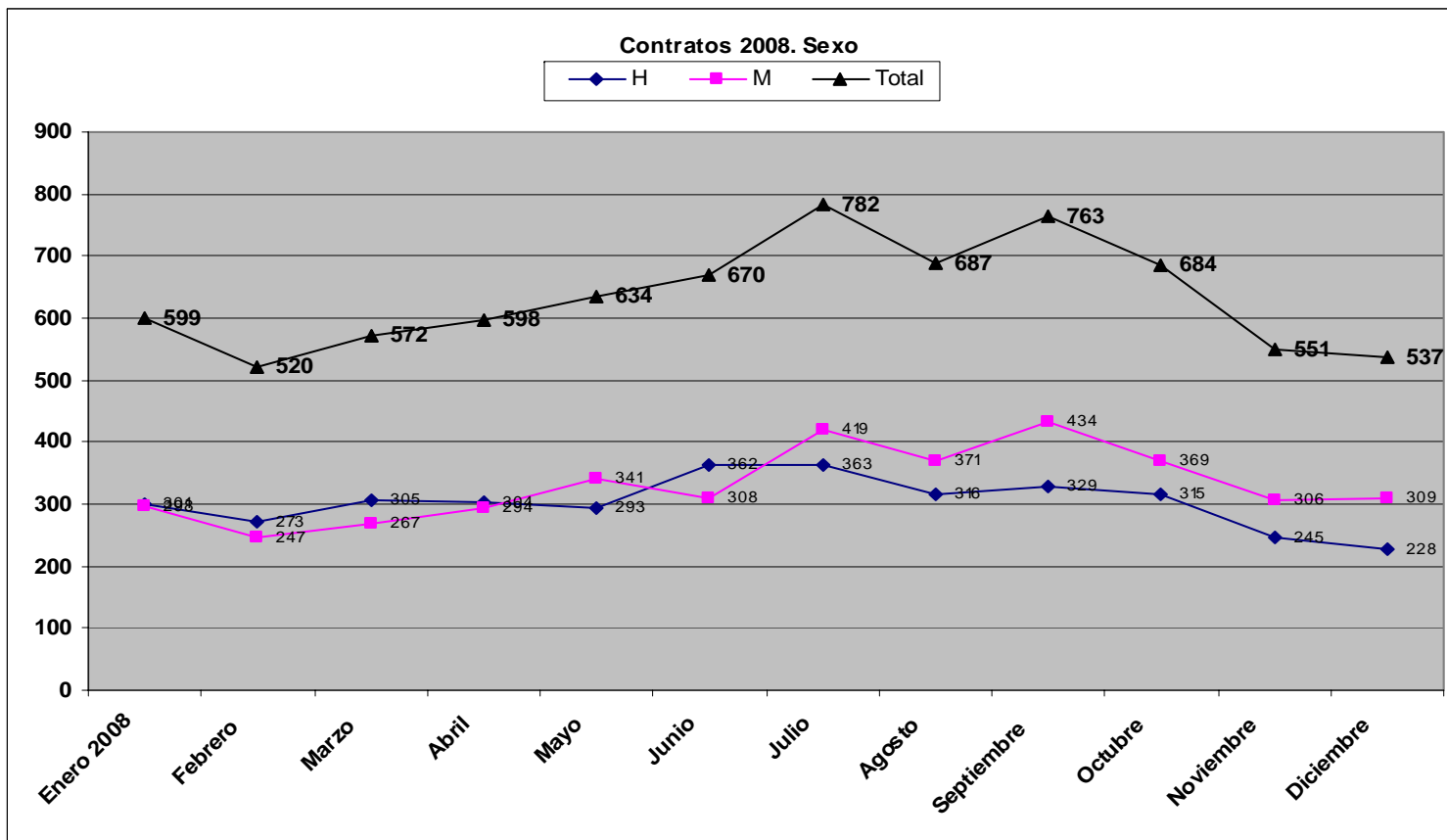

Edad	Contratos 2008			
	Hombre	%	Mujer	%
16-24	174	4,79	97	2,45
25-34	982	27,02	838	21,15
35-44	1106	30,43	1132	28,56
45-54	1180	32,47	1389	35,05
>55	192	5,28	507	12,79
Total	3634	100,00	3963	100,00

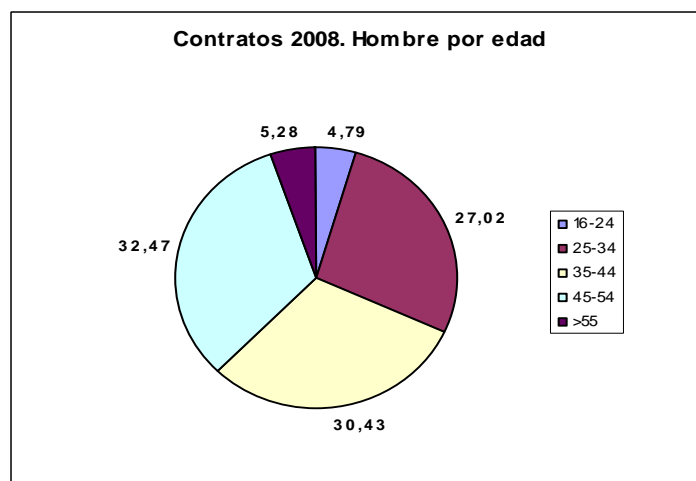
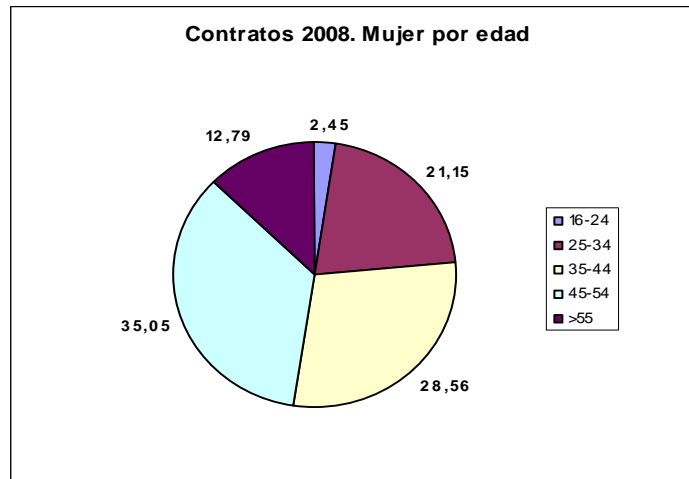

Edad	Contratos por Sexo y Edad						
	2007			2008			Variación 2008/2007
	Hombre	Mujer	Total	Hombre	Mujer	Total	
16-24	221	134	355	174	97	271	-23,66
25-34	1052	810	1862	982	838	1820	-2,26
35-44	1.186	1000	2186	1106	1132	2238	2,38
45-54	1.116	1.137	2253	1180	1389	2569	14,03
>55	156	354	510	192	507	699	37,06
Total	3731	3435	7166	3634	3963	7597	6,01

10. Contratos por nivel formativo

Mes	Contratos con Centro de Trabajo en Asturias																		
	Nivel formativo de la persona. Clasificación según Estadística																		Total
	1	%	2	%	3	%	4	%	5	%	6	%	7	%	8	%	9	%	
Enero 2008	3	0,50	4	0,67	62	10,35	443	73,96	62	10,35	16	2,67	6	1,00	3	0,50	0	0,00	599
Febrero	3	0,58	4	0,77	42	8,08	393	75,58	54	10,38	13	2,50	10	1,92		0,00	1	0,19	520
Marzo	6	1,05	3	0,52	53	9,27	429	75,00	49	8,57	23	4,02	7	1,22		0,00	2	0,35	572
Abril	7	1,17	2	0,33	58	9,70	455	76,09	52	8,70	18	3,01	6	1,00		0,00	0	0,00	598
Mayo	6	0,95	3	0,47	65	10,25	480	75,71	57	8,99	11	1,74	10	1,58	1	0,16	1	0,16	634
Junio	4	0,60	4	0,60	66	9,85	512	76,42	58	8,66	16	2,39	9	1,34	1	0,15	0	0,00	670
Julio	5	0,64	2	0,26	82	10,49	607	77,62	59	7,54	19	2,43	7	0,90		0,00	1	0,13	782
Agosto	4	0,58	4	0,58	70	10,19	537	78,17	46	6,70	12	1,75	11	1,60	2	0,29	1	0,15	687
Septiembre	2	0,26	9	1,18	68	8,91	594	77,85	54	7,08	22	2,88	12	1,57	1	0,13	1	0,13	763
Octubre	5	0,73	3	0,44	61	8,92	516	75,44	58	8,48	24	3,51	12	1,75	4	0,58	1	0,15	684
Noviembre	5	0,91	4	0,73	45	8,17	432	78,40	37	6,72	11	2,00	15	2,72	1	0,18	1	0,18	551
Diciembre	1	0,19	3	0,56	39	7,26	424	78,96	42	7,82	16	2,98	10	1,86	1	0,19	1	0,19	537
Total	51	0,67	45	0,59	711	9,36	5.822	76,64	628	8,27	201	2,65	115	1,51	14	0,18	10	0,13	7.597
1: Estudios Primarios Incompletos																			
2: Estudios Primarios Completos																			
3: Estudios Secundarios Programas de Formación Profesional																			
4: Estudios Secundarios Educación General																			
5: Estudios Postsecundarios Técnicos-Profesionales Superiores																			
6: Estudios Postsecundarios Primer Ciclo																			
7: Estudios Postsecundarios Segundo y Tercer Ciclo																			
8: Estudios Postsecundarios otros																			
9: Sin Estudios																			

Nivel formativo de la persona. Clasificación según Estadística	Contratos 2008			
	Hombre	%	Mujer	%
1: Estudios Primarios Incompletos	28	0,77	23	0,58
2: Estudios Primarios Completos	18	0,50	27	0,68
3: Estudios Secundarios Programas de Formación Profesional	328	9,03	383	9,66
4: Estudios Secundarios Educación General	2.776	76,39	3.046	76,86
5: Estudios Postsecundarios Técnicos-Profesionales Superiores	350	9,63	278	7,01
6: Estudios Postsecundarios Primer Ciclo	77	2,12	124	3,13
7: Estudios Postsecundarios Segundo y Tercer Ciclo	46	1,27	69	1,74
8: Estudios Postsecundarios otros	5	0,14	9	0,23
9: Sin Estudios	6	0,17	4	0,10
Total	3634	100,00	3963	100,00

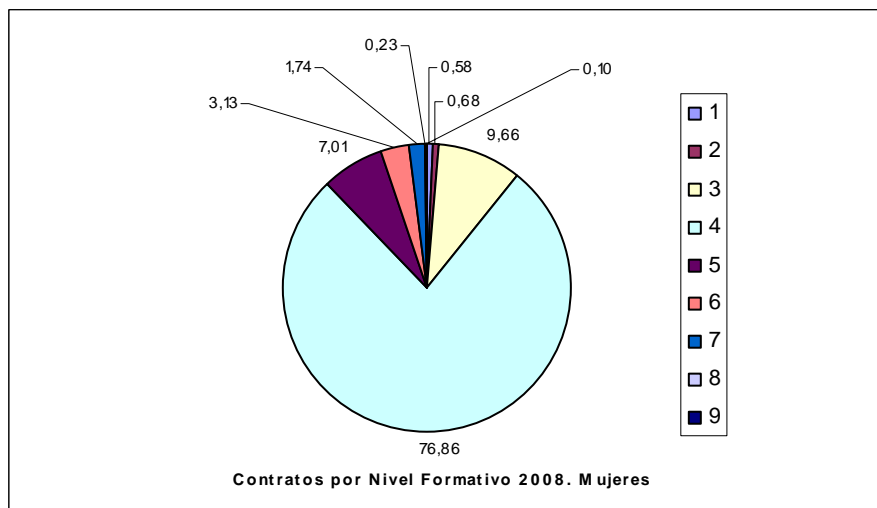
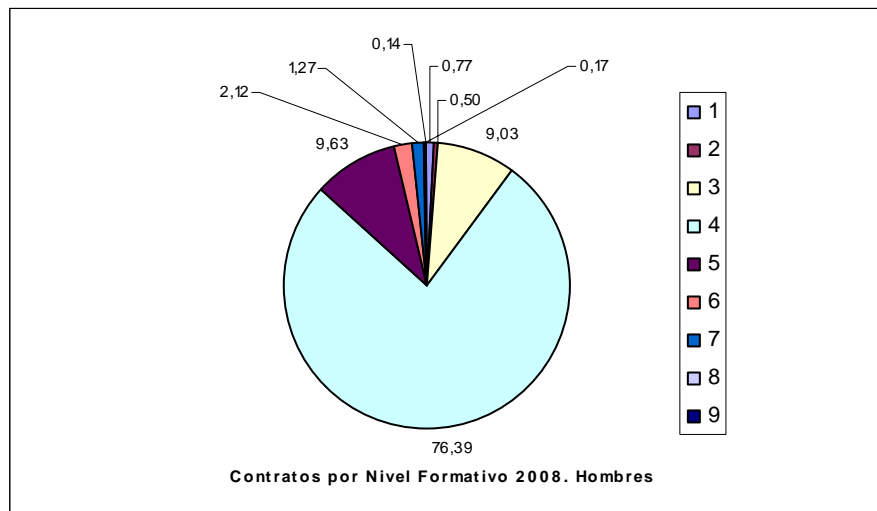

Nivel formativo de la persona. Clasificación según Estadística	Contratos				
	2007	%	2008	%	Variación 2008/2007
1: Estudios Primarios Incompletos	52	0,73	51	0,67	-1,92
2: Estudios Primarios Completos	53	0,74	45	0,59	-15,09
3: Estudios Secundarios Programas de Formación Profesional	667	9,31	711	9,36	6,60
4: Estudios Secundarios Educación General	5.424	75,69	5.822	76,64	7,34
5: Estudios Postsecundarios Técnicos-Profesionales Superiores	578	8,07	628	8,27	8,65
6: Estudios Postsecundarios Primer Ciclo	241	3,36	201	2,65	-16,60
7: Estudios Postsecundarios Segundo y Tercer Ciclo	133	1,86	115	1,51	-13,53
8: Estudios Postsecundarios otros	4	0,06	14	0,18	250,00
9: Sin Estudios	14	0,20	10	0,13	-28,57
Total	7.166	100,00	7.597	100,00	6,01

11. Contratos por sexo y Sectores de Actividad. 2008

Mes	Contratos con Centro de Trabajo en Asturias																			
	Agricultura y Pesca				Industria				Construcción				Servicios				Total			
	Hombre	Mujer	Total	Var.	Hombre	Mujer	Total	Var.	Hombre	Mujer	Total	Var.	Hombre	Mujer	Total	Var.	Hombre	Mujer	Total	Var.
Enero 2008	2		2		35	7	42		50	5	55		214	286	500		301	298	599	
Febrero	8	1	9	350,00	36	13	49	16,67	43	3	46	-16,36	186	230	416	-16,80	273	247	520	-13,19
Marzo	2		2	-77,78	35	11	46	-6,12	39	2	41	-10,87	229	254	483	16,11	305	267	572	10,00
Abril	3	1	4	100,00	35	19	54	17,39	41	2	43	4,88	225	272	497	2,90	304	294	598	4,55
Mayo	6	1	7	75,00	34	14	48	-11,11	26	1	27	-37,21	227	325	552	11,07	293	341	634	6,02
Junio	5		5	-28,57	48	4	52	8,33	33	4	37	37,04	276	300	576	4,35	362	308	670	5,68
Julio	7	2	9	80,00	32	6	38	-26,92	36	1	37	0,00	288	410	698	21,18	363	419	782	16,72
Agosto	2		2	-77,78	31	7	38	0,00	34		34	-8,11	249	364	613	-12,18	316	371	687	-12,15
Septiembre	7		7	250,00	31	15	46	21,05	34	1	35	2,94	257	418	675	10,11	329	434	763	11,06
Octubre	7		7	0,00	36	16	52	13,04	31	2	33	-5,71	241	351	592	-12,30	315	369	684	-10,35
Noviembre	1	2	3	-57,14	19	4	23	-55,77	26	1	27	-18,18	199	299	498	-15,88	245	306	551	-19,44
Diciembre	3	1	4	33,33	21	6	27	17,39	19	0	19	-29,63	185	302	487	-2,21	228	309	537	-2,54
Total	53	8	61		393	122	515		412	22	434		2.776	3.811	6.587		3.634	3.963	7.597	

AA.EE. Sector	Contratos 2008			
	Hombre	%	Mujer	%
Agricultura y Pesca	53	1,46	8	0,20
Industria	393	10,81	122	3,08
Construcción	412	11,34	22	0,56
Servicios	2.776	76,39	3.811	96,16
Total	3634	100,00	3963	100,00

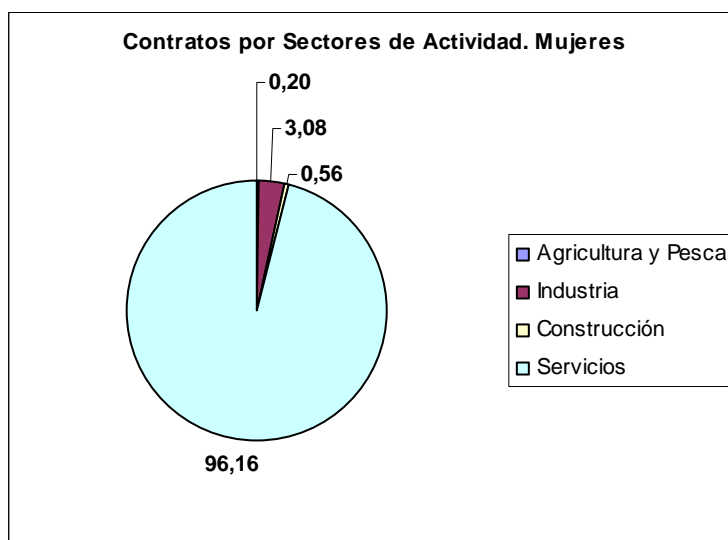
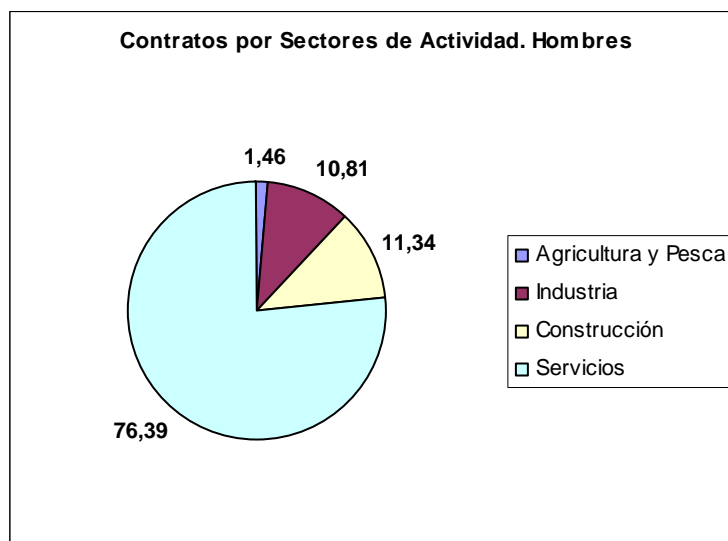

AA.EE. Sector	Contratos				
	2007	%	2008	%	Variación 2008/2007
Agricultura y Pesca	85	1,19	61	0,80	-28,24
Industria	633	8,83	515	6,78	-18,64
Construcción	514	7,17	434	5,71	-15,56
Servicios	5.934	82,81	6.587	86,71	11,00
Total	7.166	100,00	7.597	100,00	6,01

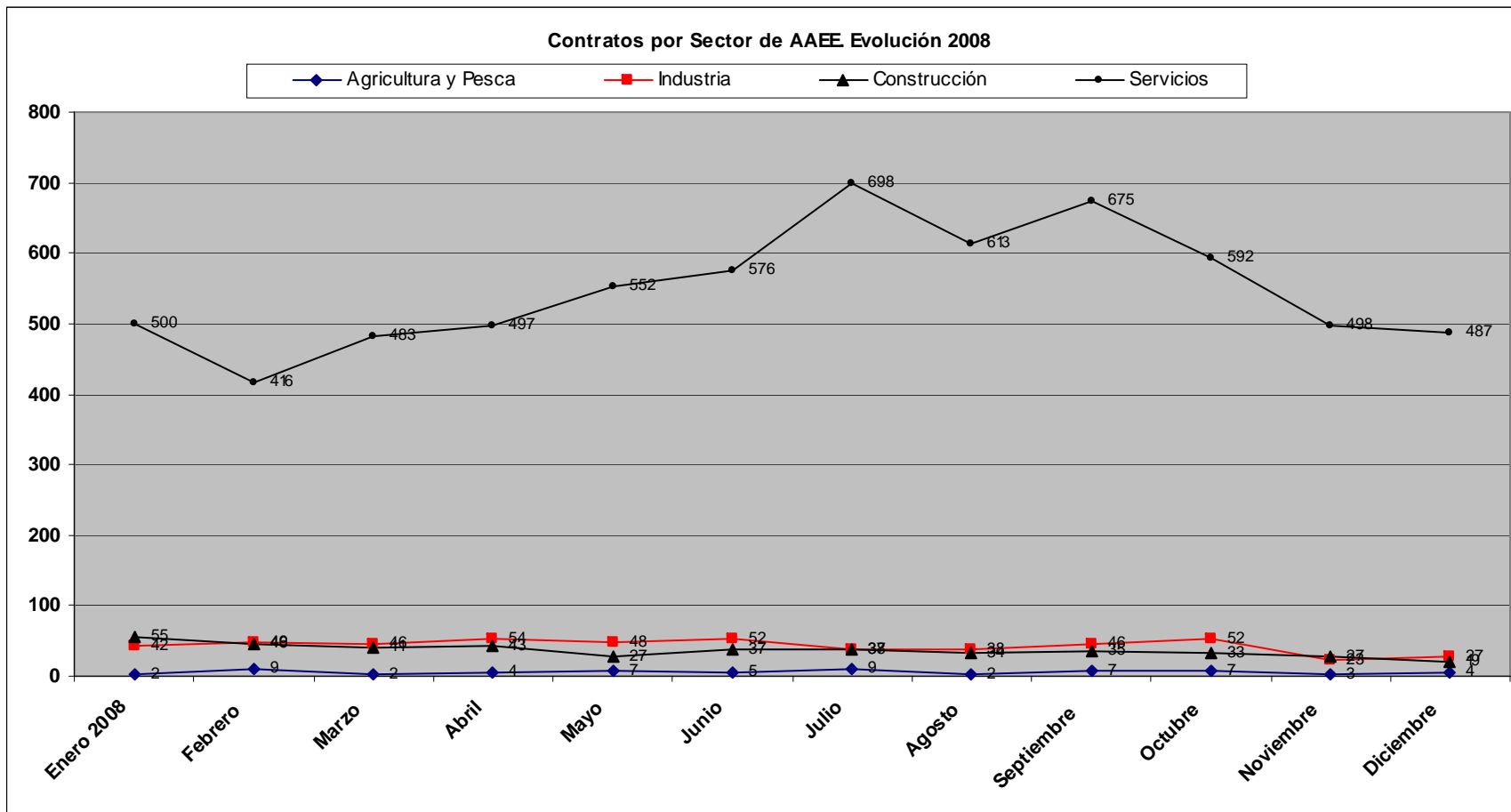



Actividades económica en las que la contratación de personas con discapacidad es más relevante	Contratos 2008			
	Hombre	%	Mujer	%
Otras actividades empresariales	1161	31,95	2.597	65,53
Construcción	412	11,34	22	0,56
Actividades sanitarias y veterinarias, servicios sociales	227	6,25	357	9,01
Hostelería	210	5,78	175	4,42
Transporte terrestre. transporte por tuberías	180	4,95	10	0,25
Administración pública, defensa y seguridad social obligatoria	167	4,60	137	3,46
Comercio al por menor, excepto el comercio de vehículos de motor, motocicletas y ciclomotores. reparación de efectos personales y enseres domésticos	147	4,05	188	4,74
Comercio al por mayor e intermediarios del comercio, excepto vehículos de motor y motocicletas	125	3,44	40	1,01
Actividades anexas a los transportes. actividades de agencias de viaje	98	2,70	4	0,10
Industria de productos alimenticios y bebidas	87	2,39	33	0,83
Fabricación de productos metálicos, excepto maquinaria y equipo	83	2,28	11	0,28
Educación	79	2,17	60	1,51
Actividades diversas de servicios personales	73	2,01	44	1,11
Venta, mantenimiento y reparación de vehículos de motor, motocicletas y ciclomotores. venta al por menor de combustible para vehículos de motor	67	1,84	10	0,25
Fabricación de maquinaria y material eléctrico	59	1,62	24	0,61
Correos y telecomunicaciones	59	1,62	68	1,72
Actividades recreativas, culturales y deportivas	59	1,62	69	1,74
Agricultura, ganadería, caza y actividades de los servicios relacionados con las mismas	42	1,16	8	0,2
Actividades asociativas	37	1,02	26	0,66
Industria de la construcción de maquinaria y equipo mecánico	26	0,72		
Fabricación de muebles y otras industrias manufactureras	23	0,63		
Alquiler de maquinaria y equipo sin operario, de efectos personales y enseres domésticos	23	0,63	5	0,13
Hogares que emplean personal domestico	23	0,63		
Industria textil	18	0,50	14	0,35
Actividades de saneamiento publico	18	0,50	4	0,10
Industria de confección y de la peletería			15	0,38
Edición, artes gráficas y reproducción de soportes grabados			15	0,38
Actividades Inmobiliarias			9	0,23
Total	3.503	96,40	3.945	99,56

12. Contratos por ocupaciones y sexo. 2008

25 primeras ocupaciones con mayor número de contratos	Contratos 2008			
	Hombres		Mujeres	
Albañiles y mamposteros	85	2,61		
Animadores comunitarios			23	0,58
Asistentes domiciliarios			88	2,22
Auxiliares administrativos con tareas de atención al público			56	1,41
Auxiliares administrativos sin tareas de atención al público			27	0,68
Auxiliares de enfermería hospitalaria			84	2,12
Cajeros, taquilleros (excepto bancos y correos)	38	1,05	32	0,81
Camareros, bármanes y asimilados	93	2,56	52	1,31
Cocineros y otros preparadores de comidas			51	1,29
Conductores de autobuses y tranvías	47	1,29		
Conductores de camiones	101	2,78		
Conserjes de edificios	105	2,89	23	0,58
Dependientes de Comercio	88	2,42	157	3,96
Empleados de servicios de correos	40	1,10	42	1,06
Empleados para el cuidado de niños			55	1,39
Limpiabotas y otros trabajadores de oficios callejeros	51	1,40	14	0,35
Operadores de grúas, camiones montacargas y de maquinaria similar	46	1,27		
Ordenanzas	54	1,49	42	1,06
Otros diversos profesionales de la enseñanza	42	1,16	26	0,66
Otros empleados en el cuidado de personas			49	1,24
Peones de industrias manufactureras	256	7,04	110	2,78
Peones de la construcción de edificios	107	2,94		
Peones de obras públicas y mantenimiento	70	1,93		
Peones del transporte y descargadores	176	4,84	39	0,98
Personal de limpieza de oficinas, hoteles	643	17,69	2.463	62,15
Recepcionistas en establecimientos distintos de oficinas	39	1,07		
Representantes de comercio y técnicos de ventas	46	1,27	17	0,43
Taquígrafos y mecanógrafos			48	1,21
Taxistas y conductores de automóviles y furgonetas	165	4,54		
Telefonistas			67	1,69
Vendedores ambulantes	106	2,92	34	0,86
Vigilantes, guardianes y asimilados	87	2,39	39	0,98
Guías y Azafatas de tierra	48	1,32		
Croupieres y otros empleados de salas de juego y apuestas	40	1,10		
Carpinteros	39	1,07		
Peluqueros, especialistas en tratamiento de belleza y asimilados			16	0,4
Total	2.612	72,14	3.654	92,2

25 ocupaciones en las que es más relevante la contratación de personas con discapacidad. 2008 (*)	Contratos	Tasa
Vendedores ambulantes	140	30,43
Croupieres y otros empleados de salas de juego y apuestas	52	22,22
Trabajadores cualificados por cuenta ajena en huertas, viveros y jardines	35	8,14
Limpiabotas y otros trabajadores de oficios callejeros	65	18,36
Conserjes de edificios	128	8,50
Personal de limpieza de oficinas, hoteles (camareras de piso) y otros establecimientos similares	3.106	9,99
Ordenanzas	96	10,79
Peones agrícolas	38	4,36
Lavanderos, planchadores y asimilados	22	7,19
Telefonistas	78	5,06
Taxistas y conductores de automóviles y furgonetas	168	5,51
Vigilantes, guardianes y asimilados	126	5,01
Barrenderos y asimilados	30	3,17
Encargados y jefes de equipo en obras estructurales de la construcción	23	2,88
Peones de obras públicas y mantenimiento de carreteras, presas y construcciones similares	80	3,76
Peones de industrias manufactureras	366	2,62
Mozos de equipaje y asimilados	17	2,61
Asistentes domiciliarios	91	2,71
Panaderos, pasteleros y confiteros	30	3,89
Auxiliares de enfermería de atención primaria	14	2,99
Limpiacristales, lavacoques y asimilados	13	4,61
Carpinteros (excepto carpinteros de estructuras metálicas)	41	3,26
Conductores de autobuses y tranvías	48	3,38
Operadores de máquinas para blanquear, teñir, limpiar y tintar	18	2,61
Auxiliares administrativos sin tareas de atención al público no clasificados anteriormente	47	2,59

(*) Se han seleccionado las 25 ocupaciones con mayor número de contratos a personas con discapacidad y cuyas tasas superan la tasa media provincial de contratación (2,57%)

13. Contratos por tipo de Discapacidad y Grado de minusvalía.

Discapacidades de la demanda	Contratos con Centro de Trabajo en Asturias. 2008					
	Hombre	%	Mujer	%	Total	%
Sistema Osteoarticular	1.201	39,69	876	32,75	2.077	36,43
Sistema Nervioso y Muscular	228	7,53	197	7,36	425	7,45
Enfermedad Mental	373	12,33	539	20,15	912	16,00
Discapacidad Intelectual	141	4,66	109	4,07	250	4,39
Sistema Visual	184	6,08	180	6,73	364	6,38
Sistema Auditivo	182	6,01	143	5,35	325	5,70
Alteraciones expresivas	14	0,46	7	0,26	21	0,37
Síndrome Polimalformativo	2	0,07	2	0,07	4	0,07
Enfermedad de Aparato Respiratorio	46	1,52	51	1,91	97	1,70
Enfermedad de Aparato Circulatorio	172	5,68	109	4,07	281	4,93
Enfermedad de Aparato Digestivo	99	3,27	104	3,89	203	3,56
Enfermedad del Sistema Endocrino-Metabólico	37	1,22	43	1,61	80	1,40
Enfermedad de Sangre y Órganos Hematopoyéticos	33	1,09	13	0,49	46	0,81
Enfermedad del Aparato Genito-Urinario	33	1,09	76	2,84	109	1,91
Enfermedad Dermatológica	58	1,92	14	0,52	72	1,26
Trastorno del mecanismo Inmunológico	11	0,36	9	0,34	20	0,35
Transplantado	3	0,10	7	0,26	10	0,18
Estado Terminal	0	0,00	0	0,00	0	0,00
Enfermedad Crónica	5	0,17	37	1,38	42	0,74
Discapacidad Múltiple	4	0,13	6	0,22	10	0,18
Pérdida quirúrgica Total/Parcial de un órgano	4	0,13	60	2,24	64	1,12
Proceso en fase aguda no valorable	0	0,00	0	0,00	0	0,00
Enfermedades Profesionales no incluidas en otros apartados	10	0,33	3	0,11	13	0,23
Sin discapacidad/Deficiencia no conocida/no declarada	186	6,15	90	3,36	276	4,84
Total	3.026	100	2.675	100	5.701	100,00

Observaciones: en número de contratos disminuye ya que no siempre está especificado el tipo de discapacidad en el registro de la demanda.

Grado de Minusvalía	Contratos por Grado de minusvalía. 2008 (*)					
	Hombres	%	Mujeres	%	Total	%
33-40	1.738	80,43	1.489	66,92	3.227	73,58
41-50	169	7,82	333	14,97	502	11,45
51-60	67	3,10	126	5,66	193	4,40
61-70	146	6,76	249	11,19	395	9,01
>70	41	1,90	28	1,26	69	1,57
Total	2.161	100,00	2.225	100,00	4.386	100,00
Sin Datos	290		636		926	

(*) Datos post-abril 2008

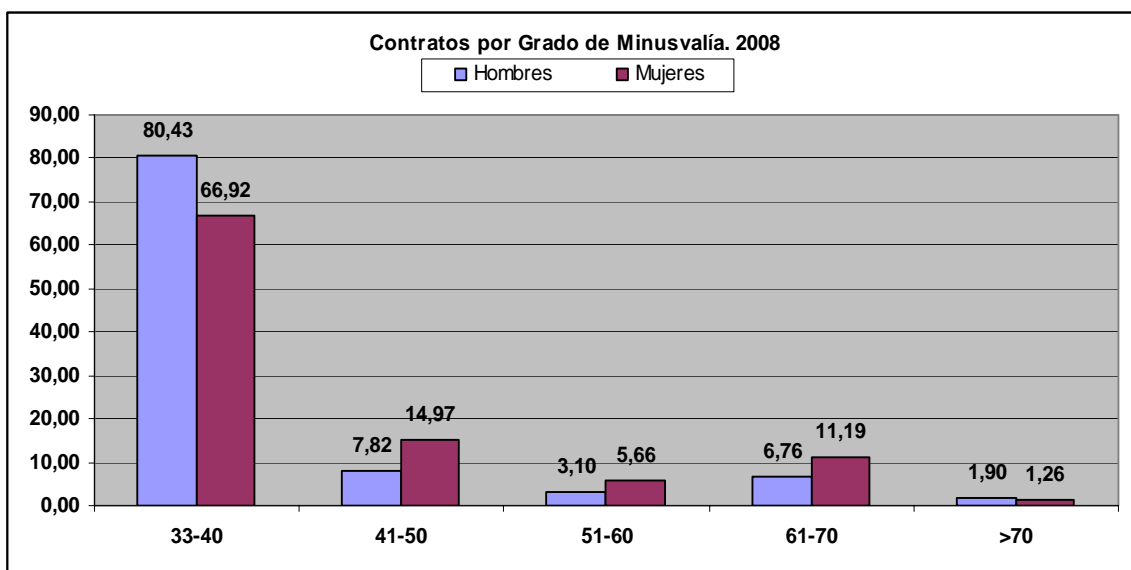

14. Contratos por temporalidad

Temporalidad	Contratos 2008					
	Hombre	%	Mujer	%	Total	%
Indefinido	508	13,98	274	6,91	782	10,29
Temporal	3.126	86,02	3.689	93,09	6.815	89,71
Total	3.634	100,00	3.963	100,00	7.597	100,00

Temporalidad	Contratos					
	2007	%	2008	%	Variación 2008/2007	%
Indefinido	857	11,96	782	10,29	-75	-1,05
Temporal	6.309	88,04	6.815	89,71	506	8,02
Total	7.166	100,00	7.597	100,00	431	6,01

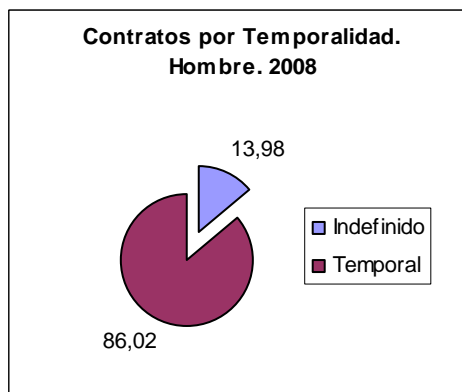
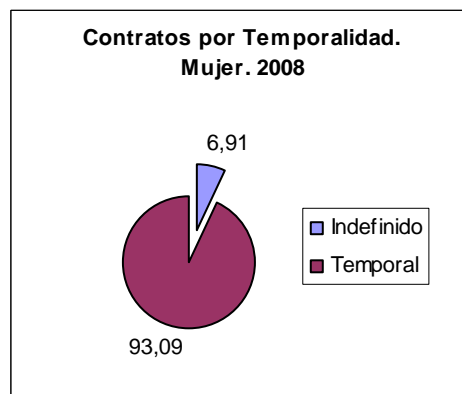
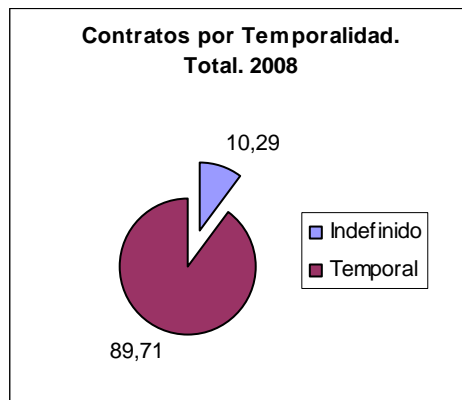

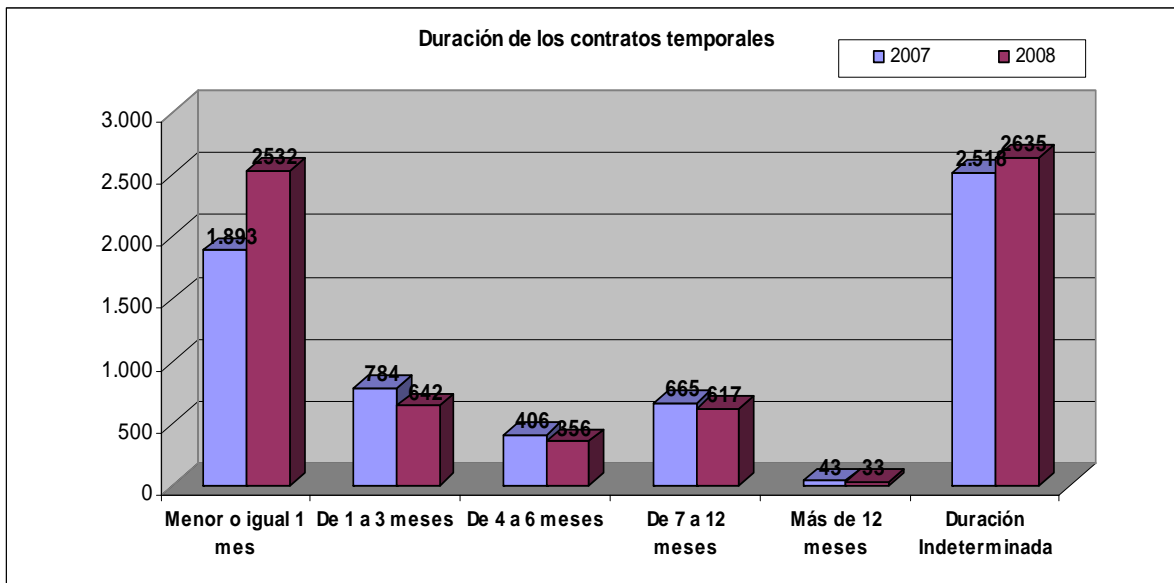

15. Contratos por Indicador de Discapacidad asociado

Ind. de discapacidad asociado	Contratos con Centro de Trabajo en Asturias 2008					
	Hombre	%	Mujer	%	Total	%
Discapacitados en Centros Especiales de Empleo	805	25,79	2.316	74,21	3.121	41,08
Enclaves Laborales	3	42,86	4	57,14	7	0,09
Contratos específicos para Discapacitados	706	69,35	312	30,65	1.018	13,40
Sin indicador de Discapacidad	2.120	61,43	1.331	38,57	3.451	45,43
Total					7.597	100,00

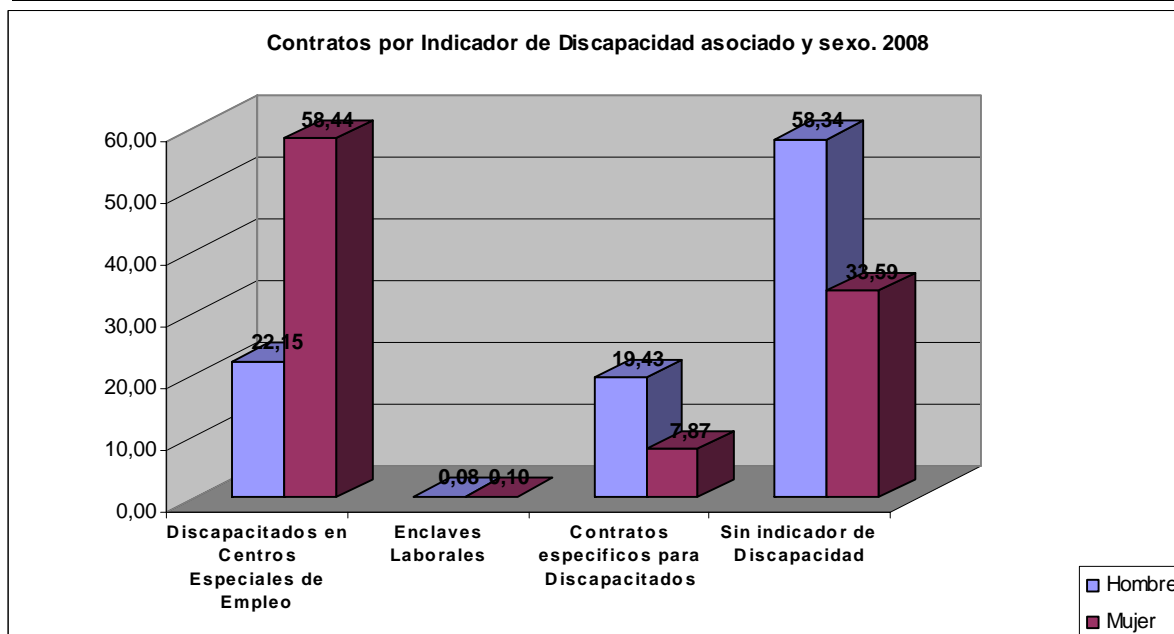

Ind. de discapacidad asociado	Contratos con Indicador de Discapacidad Asociado							
	2001	2002	2003	2004	2005	2006	2007	2008
Discapacitados en Centros Especiales de Empleo	835	820	964	1.231	1.657	1.987	2.328	3.121
Enclaves Laborales						3	14	7
Contratos específicos para Discapacitados	796	701	847	888	914	1.139	1.084	1.018
Sin indicador de Discapacidad	3.035	3.311	3.329	3.114	3.036	3.258	3.740	3.451
Total	4.666	4.832	5.140	5.233	5.607	6.387	7.166	7.597

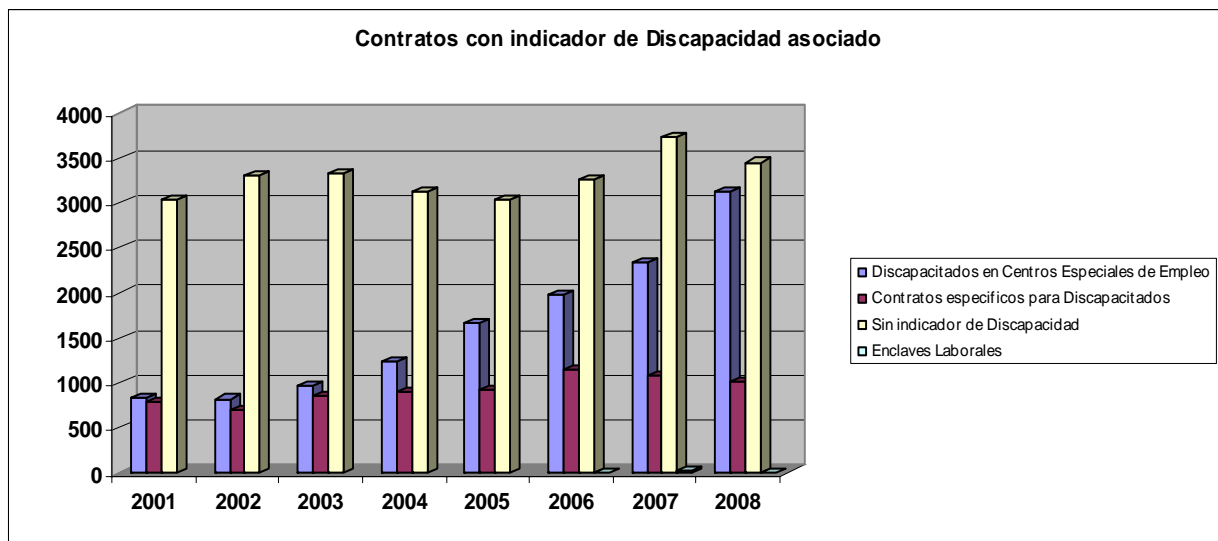

16. Tasas de Demandantes de Empleo y Contratos. Evolución

Año	Tasas. Asturias	
	de Demandantes de empleo con Discapacidad (*)	de Contratos a personas con Discapacidad
2001	2,91	1,73
2002	3,25	1,70
2003	3,42	1,81
2004	3,68	1,83
2005	3,94	1,87
2006	4,43	2,01
2007	4,81	2,23
2008	4,43	2,57

(*) a 31 de diciembre

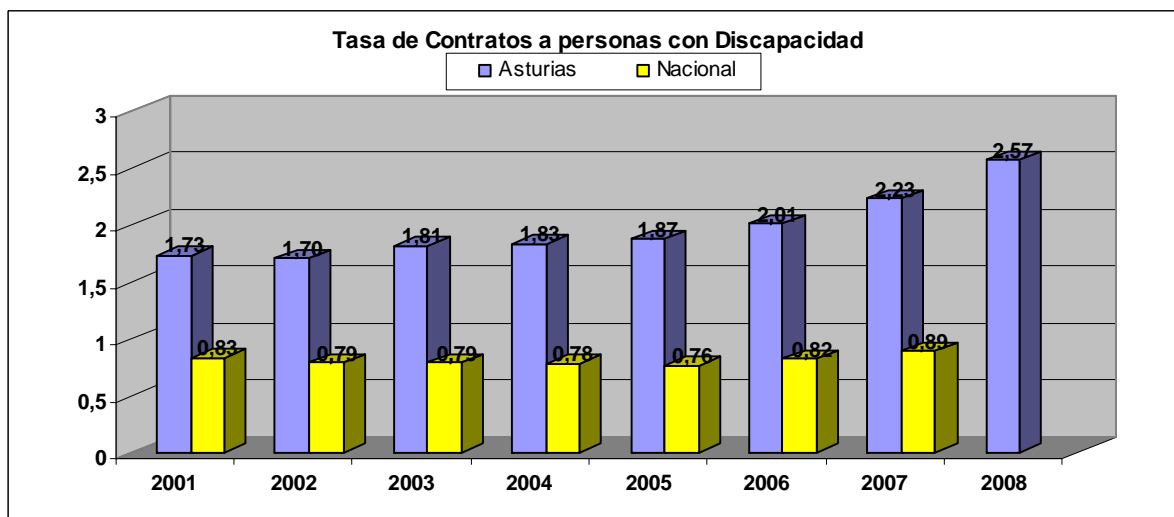
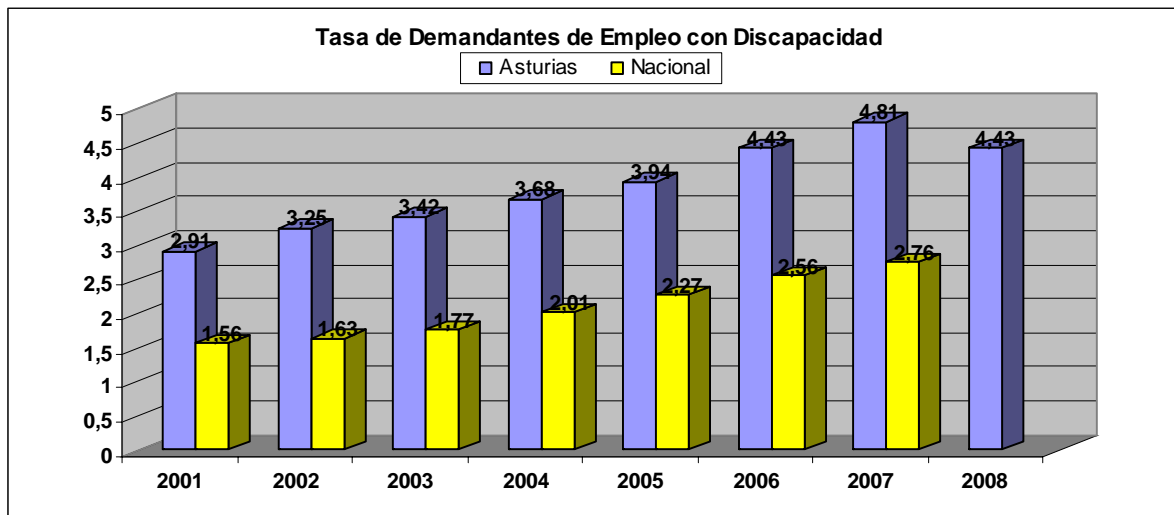

Año	Tasa de Demandantes de empleo con Discapacidad, por sexo (*)	
	Hombre	Mujer
2001	4,48	1,93
2002	4,71	2,32
2003	4,8	2,49
2004	4,85	2,87
2005	5,14	3,15
2006	5,68	3,6
2007	5,99	3,99
2008	4,74	4,11

(*) a 31 de diciembre

Año	Tasa de Contratos a personas con Discapacidad, por sexo	
	Hombre	Mujer
2001	2,05	1,32
2002	1,99	1,37
2003	2,03	1,55
2004	1,94	1,72
2005	1,93	1,81
2006	2,11	1,91
2007	2,37	2,10
2008	2,61	2,53

