

**DATOS ESTADÍSTICOS SOBRE EMPLEO Y CONTRATOS
DE LAS PERSONAS CON DISCAPACIDAD EN EL
PRINCIPADO DE ASTURIAS. ENERO-DICIEMBRE 2009**

Roberto López Pozas

SERVICIO DE INTERMEDIACIÓN LABORAL

Plaza de España 1-33007 – OVIEDO

Tel: 985.10.82.47 - Fax: 985.10.82.57 - E-mail: interlab@princast.es

Índice

A) EMPLEO

1. Demandas Inscritas, Demandas de Empleo y Paro registrado
2. Paro registrado por sexo y edad
3. Paro registrado por nivel formativo
4. Paro registrado por oficinas del Servicio Público de Empleo
5. Paro registrado por sexo y Sectores de Actividad
6. Ocupaciones demandadas. Paro registrado
7. Paro registrado por Grado de minusvalía
8. Tipo de discapacidad. Paro registrado

B) CONTRATOS

9. Contratos por edad y sexo
10. Contratos por nivel formativo
11. Contratos por sexo y Sectores de Actividad
12. Contratos por ocupaciones y sexo
13. Contratos por tipo de Discapacidad
14. Contratos por temporalidad
15. Contratos por Indicador de Discapacidad Asociado
16. Tasas de Demandantes de Empleo y Contratos. Evolución

A) EMPLEO

1. Demandas Inscritas, Demandas de Empleo y Paro registrado. 2009

Mes	Demandas Inscritas					Demandas de Empleo					Paro registrado				
	Hombre	Mujer	Total	(a)	(b)	Hombre	Mujer	Total	(a)	(b)	Hombre	Mujer	Total	(a)	(b)
Enero 2009	2.458	2.134	4.592	5,03	19,30	2.291	1.947	4.238	7,37	19,99	1.268	1.467	2.735	8,62	15,79
Febrero	2.531	2.205	4.736	3,14	19,48	2.381	2.029	4.410	4,06	21,76	1.316	1.527	2.843	3,95	18,11
Marzo	2.602	2.235	4.837	2,13	23,20	2.454	2.055	4.509	2,24	26,80	1.347	1.544	2.891	1,69	23,02
Abril	2.601	2.262	4.863	0,54	22,52	2.458	2.087	4.545	0,80	26,78	1.374	1.578	2.952	2,11	26,05
Mayo	2.563	2.252	4.815	-0,99	19,87	2.415	2.064	4.479	-1,45	23,83	1.350	1.550	2.900	-1,76	25,70
Junio	2.535	2.250	4.785	-0,62	18,79	2.373	2.068	4.441	-0,85	25,28	1.313	1.519	2.832	-2,34	26,09
Julio	2.496	2.189	4.685	-2,09	17,77	2.310	1.983	4.293	-3,33	24,47	1.268	1.446	2.714	-4,17	24,84
Agosto	2.542	2.200	4.742	1,22	19,75	2.366	1.985	4.351	1,35	26,89	1.289	1.464	2.753	1,44	28,89
Septiembre	2.612	2.263	4.875	2,80	20,25	2.379	2.022	4.401	1,15	27,31	1.272	1.466	2.738	-0,54	26,52
Octubre	2.644	2.301	4.945	1,44	17,46	2.357	2.022	4.379	-0,50	21,44	1.236	1.459	2.695	-1,57	19,04
Noviembre	2.714	2.363	5.077	2,67	16,53	2.440	2.076	4.516	3,13	19,03	1.260	1.492	2.752	2,12	14,57
Diciembre	2.748	2.332	5.080	0,06	16,19	2.550	2.088	4.638	2,70	17,51	1.370	1.524	2.894	5,16	14,93

Observaciones: (a) Variación mes anterior, (b) Variación mes año anterior

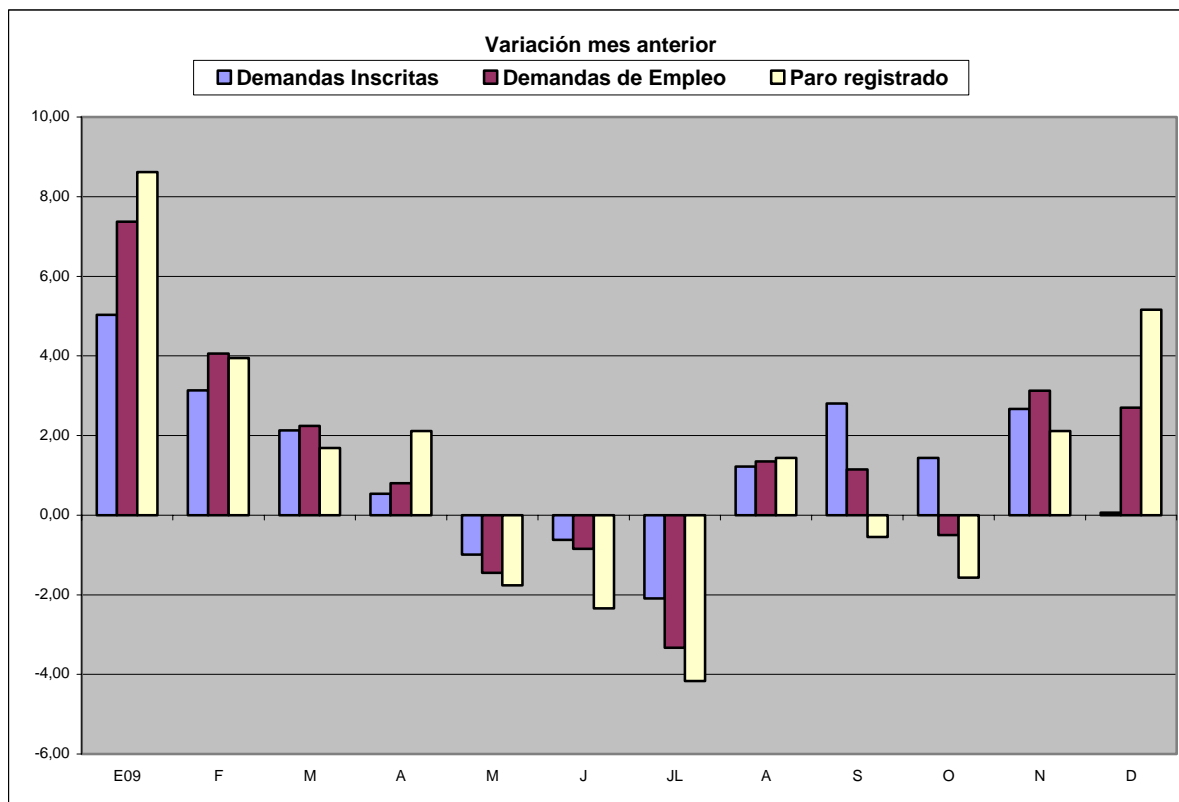

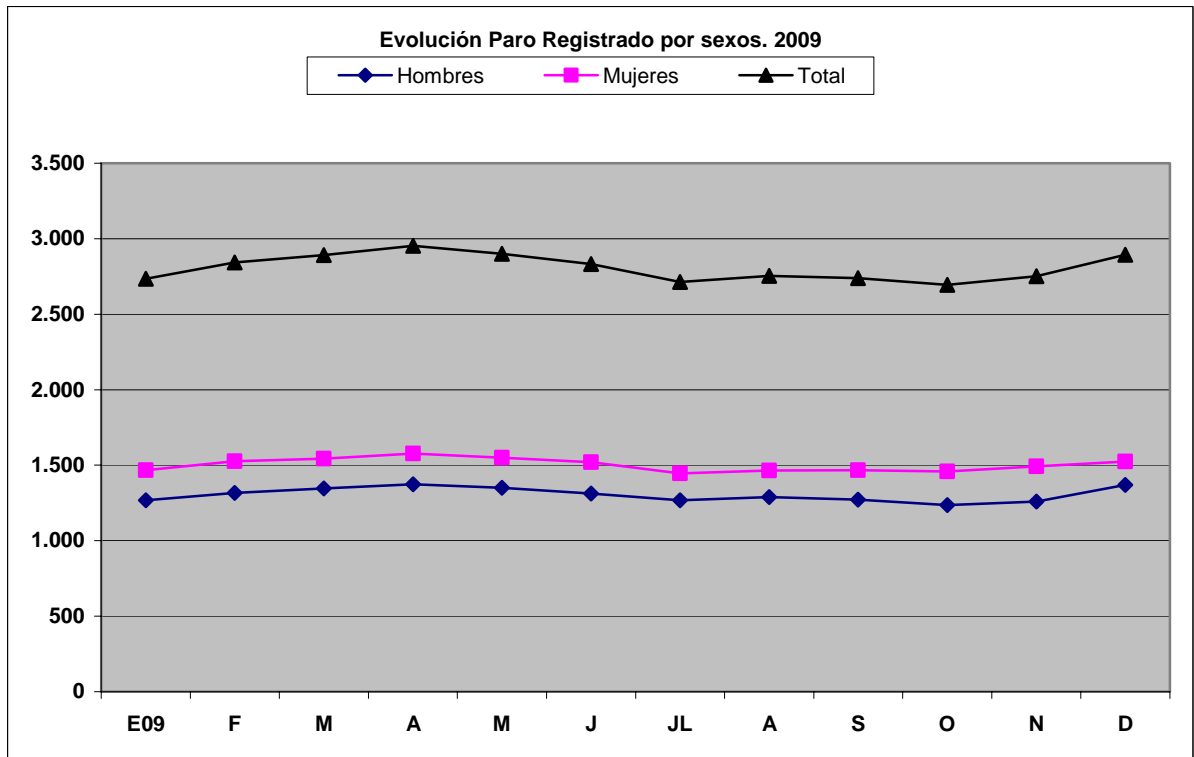
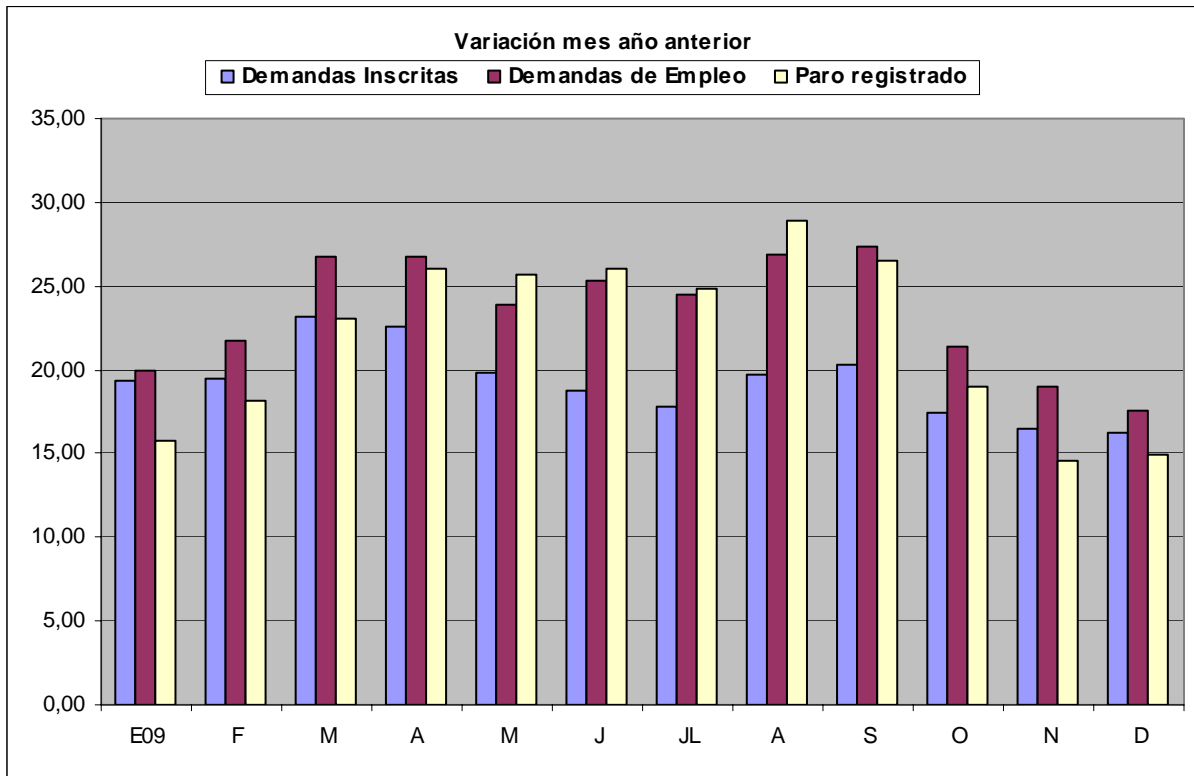

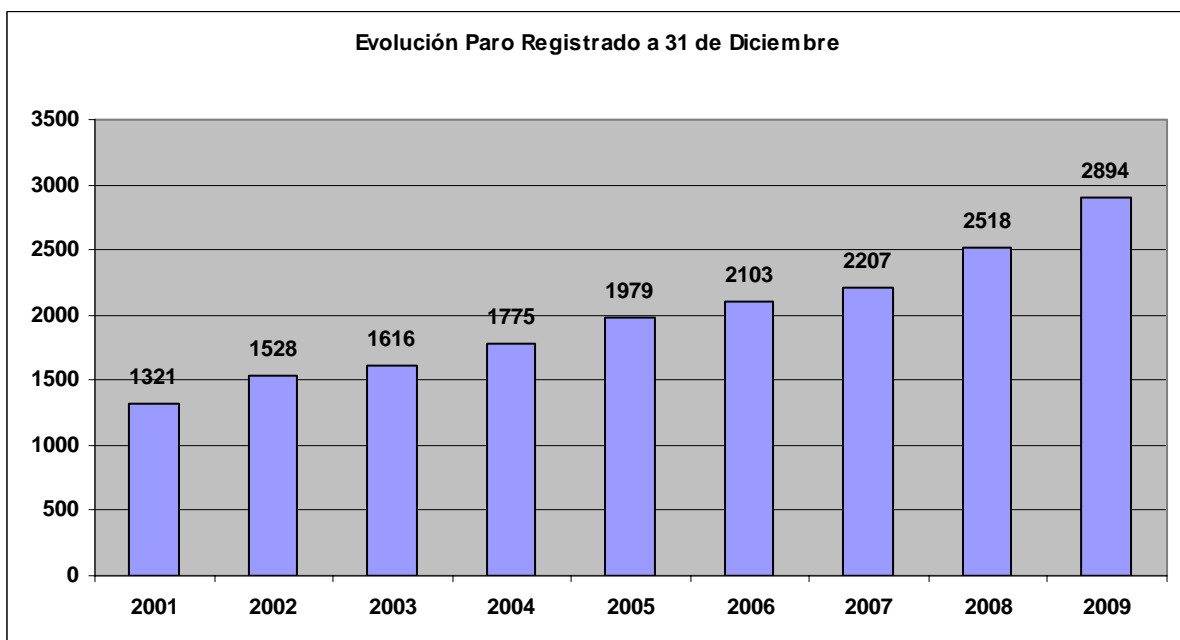
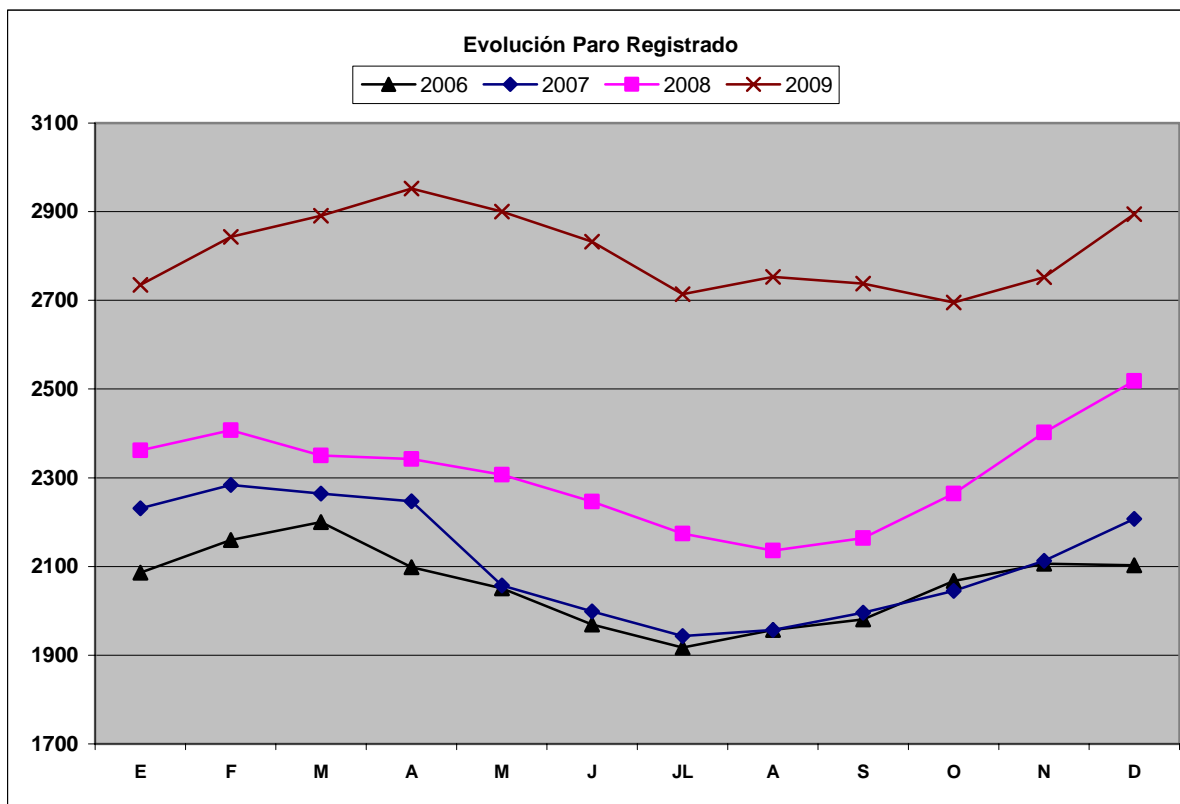



2. Paro registrado por sexo y edad. 2009

Mes	Paro Registrado																			
	16-24				25-34				35-44				45-54				>=55			
	Hombre	Mujer	Total	Var.	Hombre	Mujer	Total	Var.	Hombre	Mujer	Total	Var.	Hombre	Mujer	Total	Var.	Hombre	Mujer	Total	Var.
Diciembre 2008	86	49	135		314	240	554		374	354	728		275	406	681		118	302	420	
Enero 2009	94	53	147	8,89	345	257	602	8,66	411	379	790	8,52	296	456	752	10,43	122	322	444	5,71
Febrero	94	61	155	5,44	367	266	633	5,15	422	389	811	2,66	304	479	783	4,12	129	332	461	3,83
Marzo	93	58	151	-2,58	373	264	637	0,63	438	389	827	1,97	311	506	817	4,34	132	327	459	-0,43
Abril	96	56	152	0,66	370	264	634	-0,47	450	393	843	1,93	322	522	844	3,30	136	343	479	4,36
Mayo	105	49	154	1,32	350	256	606	-4,42	445	381	826	-2,02	313	517	830	-1,66	137	347	484	1,04
Junio	97	58	155	0,65	345	237	582	-3,96	429	359	788	-4,60	308	511	819	-1,33	134	354	488	0,83
Julio	91	56	147	-5,16	334	238	572	-1,72	407	338	745	-5,46	302	473	775	-5,37	134	341	475	-2,66
Agosto	101	51	152	3,40	344	242	586	2,45	392	349	741	-0,54	305	481	786	1,42	147	341	488	2,74
Septiembre	90	44	134	-11,84	342	230	572	-2,39	396	351	747	0,81	296	486	782	-0,51	148	355	503	3,07
Octubre	75	46	121	-9,70	313	225	538	-5,94	406	346	752	0,67	297	490	787	0,64	145	352	497	-1,19
Noviembre	85	56	141	16,53	323	230	553	2,79	398	353	751	-0,13	298	490	788	0,13	156	363	519	4,43
Diciembre	112	58	170	20,57	350	236	586	5,97	426	366	792	5,46	314	496	810	2,79	168	368	536	3,28

Edad Tramo	Paro registrado a 31 de diciembre de 2009					
	Hombre	%	Mujer	%	Total	%
16-24	112	8,18	58	3,81	170	5,87
25-34	350	25,55	236	15,49	586	20,25
35-44	426	31,09	366	24,02	792	27,37
45-54	314	22,92	496	32,55	810	27,99
>=55	168	12,26	368	24,15	536	18,52
Total	1.370	100,00	1.524	100,00	2.894	100,00

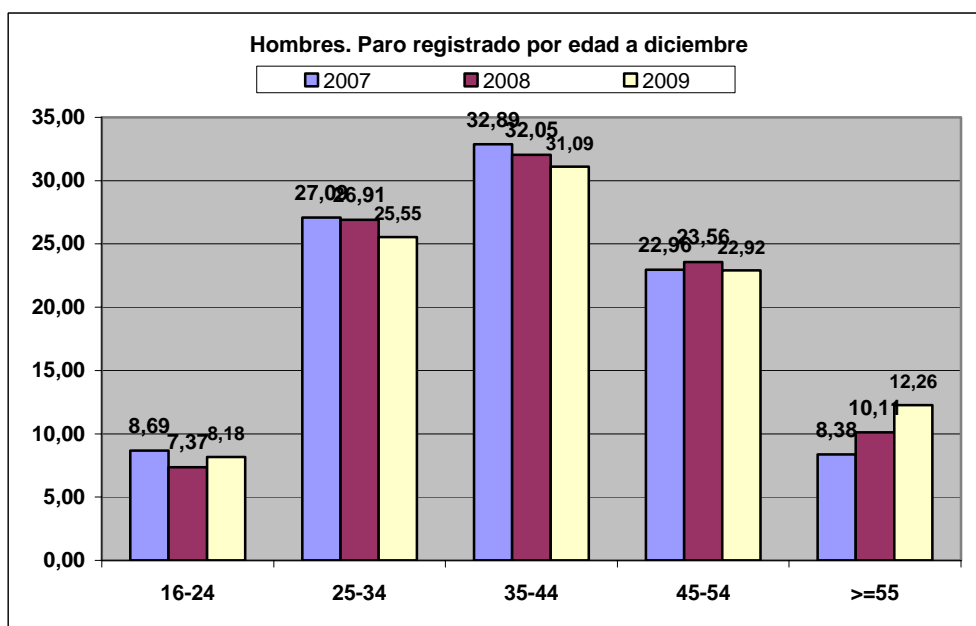
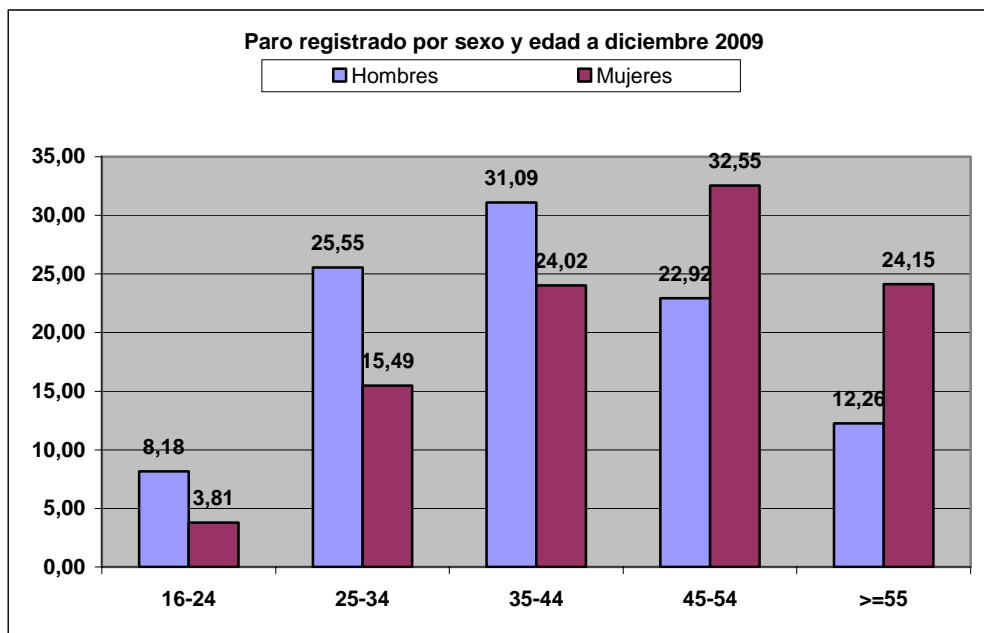

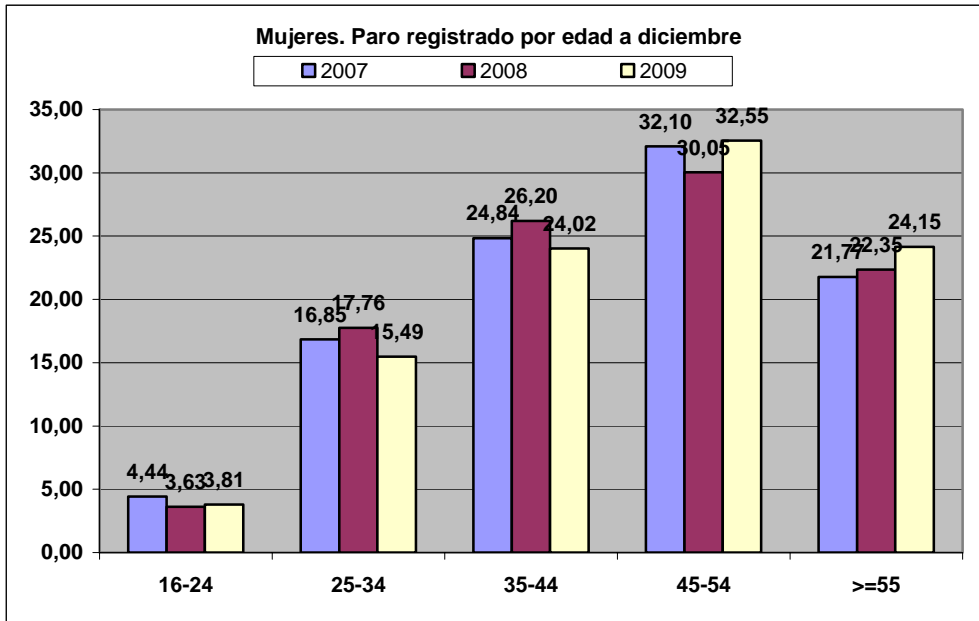

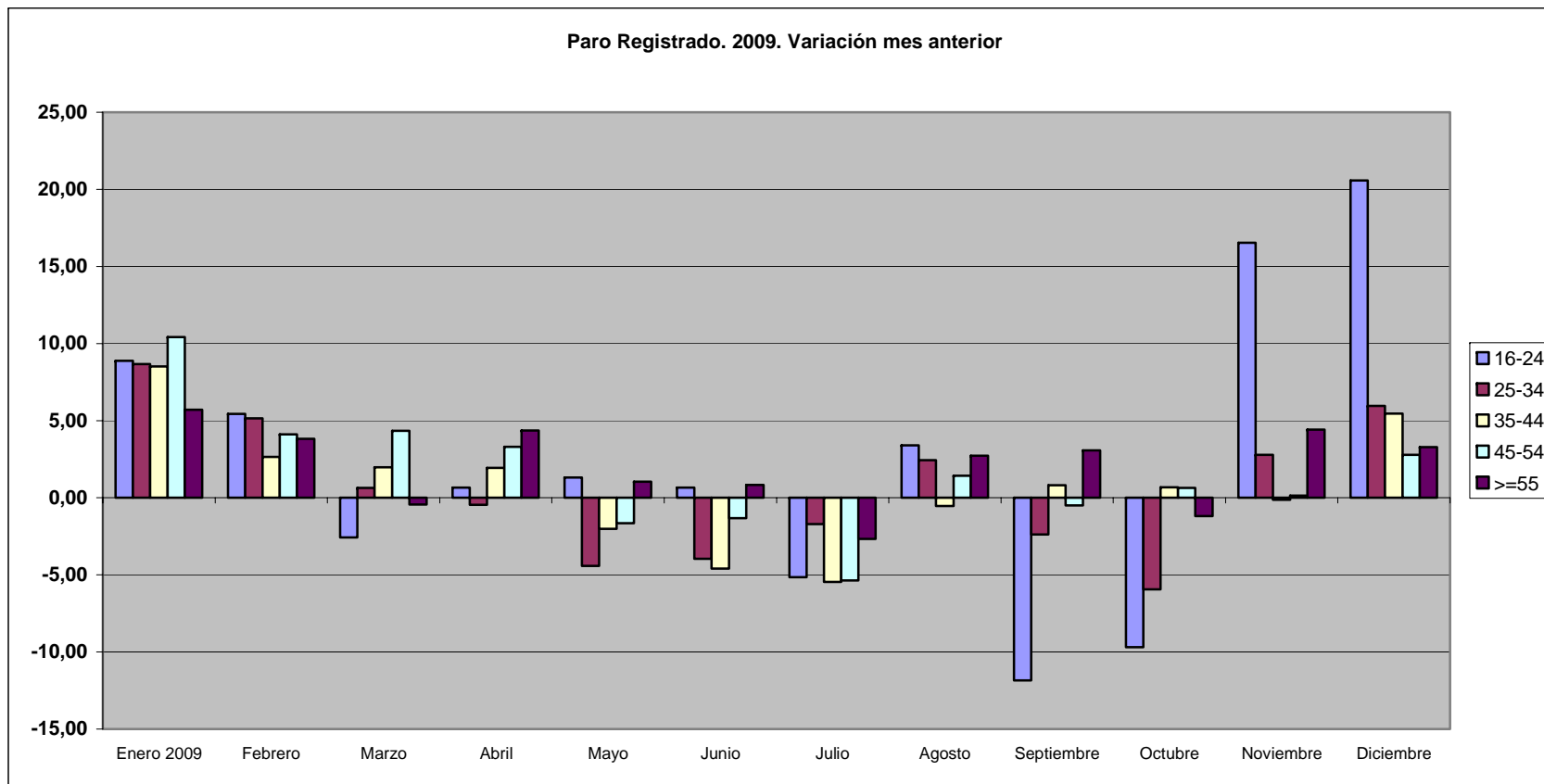

3. Paro registrado por nivel formativo. 2009

Mes	Paro Registrado																				Total
	Nivel formativo de la persona. Clasificación según Estadística																				
	1	Var.	2	Var.	3	Var.	4	Var.	5	Var.	6	Var.	7	Var.	8	Var.	9	Var.	10	Var.	
D08	48		22		213		1.928		180		70		51		0		5		1		2.518
E09	48	0,00	26	18,18	237	11,27	2.082	7,99	195	8,33	79	12,86	61	19,61	1		5	0,00	1	0,00	2.735
F	46	-4,17	30	15,38	256	8,02	2.160	3,75	200	2,56	85	7,59	60	-1,64	0	-100,00	5	0,00	1	0,00	2.843
M	54	17,39	29	-3,33	251	-1,95	2.211	2,36	198	-1,00	82	-3,53	60	0,00	0	0,00	4	-20,00	1	0,00	2.890
A	52	-3,70	28	-3,45	254	1,20	2.256	2,04	206	4,04	92	12,20	59	-1,67	0	0,00	4	0,00	1	0,00	2.952
M	48	-7,69	28	0,00	237	-6,69	2.240	-0,71	199	-3,40	85	-7,61	58	-1,69	0	0,00	4	0,00	1	0,00	2.900
J	48	0,00	29	3,57	237	0,00	2.193	-2,10	183	-8,04	82	-3,53	55	-5,17	0	0,00	4	0,00	1	0,00	2.832
JL	52	8,33	31	6,90	216	-8,86	2.120	-3,33	158	-13,66	77	-6,10	53	-3,64	1		5	25,00	1	0,00	2.714
A	52	0,00	31	0,00	220	1,85	2.143	1,08	164	3,80	85	10,39	51	-3,77	1	0,00	5	0,00	1	0,00	2.753
S	57	9,62	32	3,23	208	-5,45	2.147	0,19	169	3,05	70	-17,65	49	-3,92	1	0,00	4	-20,00	1	0,00	2.738
O	57	0,00	31	-3,13	215	3,37	2.108	-1,82	153	-9,47	75	7,14	50	2,04	1	0,00	4	0,00	1	0,00	2.695
N	49	-14,04	39	25,81	219	1,86	2.149	1,94	162	5,88	74	-1,33	55	10,00	0	-100,00	4	0,00	1	0,00	2.752
D	56	14,29	39	0,00	230	5,02	2.249	4,65	174	7,41	81	9,46	60	9,09	0	0,00	4	0,00	1	0,00	2.894
Observaciones:																					
1: Estudios Primarios Incompletos																					
2: Estudios Primarios Completos																					
3: Estudios Secundarios Programas de Formación Profesional																					
4: Estudios Secundarios Educación General																					
5: Estudios Postsecundarios Técnicos-Profesionales Superiores																					
6: Estudios Postsecundarios Primer Ciclo																					
7: Estudios Postsecundarios Segundo y Tercer Ciclo																					
8: Estudios Postsecundarios otros																					
9: Sin estudios																					
10: Indeterminado																					

4. Paro registrado por oficinas del Servicio Público de Empleo. 2009

Oficina del Servicio Público de Empleo	Paro Registrado																									
	2008		2009																							
	D	%	E	%	F	%	M	%	A	%	M	%	J	%	JL	%	A	%	S	%	O	%	N	%	D	%
Aller	52	2,07	55	2,01	59	2,08	59	2,04	69	2,34	61	2,10	59	2,08	52	1,92	56	2,03	60	2,19	56	2,08	58	2,11	61	2,11
Avilés I	280	11,12	307	11,22	329	11,57	330	11,41	333	11,28	322	11,10	312	11,02	300	11,05	308	11,19	311	11,36	304	11,28	313	11,37	337	11,64
Avilés II	127	5,04	143	5,23	150	5,28	159	5,50	156	5,28	160	5,52	149	5,26	148	5,45	145	5,27	149	5,44	144	5,34	149	5,41	160	5,53
C. de Narcea	27	1,07	26	0,95	30	1,06	31	1,07	34	1,15	32	1,10	29	1,02	25	0,92	24	0,87	29	1,06	27	1,00	26	0,94	28	0,97
C. de Onís	20	0,79	13	0,48	20	0,70	23	0,80	23	0,78	23	0,79	19	0,67	15	0,55	18	0,65	14	0,51	17	0,63	14	0,51	18	0,62
Gijón I	220	8,74	229	8,37	243	8,55	245	8,47	251	8,50	251	8,66	251	8,86	239	8,81	242	8,79	228	8,33	231	8,57	230	8,36	241	8,33
Gijón II	184	7,31	198	7,24	206	7,25	202	6,99	209	7,08	220	7,59	216	7,63	205	7,55	204	7,41	199	7,27	203	7,53	209	7,59	222	7,67
Gijón III	172	6,83	191	6,98	190	6,68	188	6,50	193	6,54	185	6,38	198	6,99	192	7,07	184	6,68	179	6,54	176	6,53	174	6,32	186	6,43
Gijón IV	124	4,92	156	5,70	157	5,52	163	5,64	174	5,89	164	5,66	160	5,65	143	5,27	153	5,56	157	5,73	149	5,53	152	5,52	155	5,36
Grado	21	0,83	24	0,88	23	0,81	25	0,86	23	0,78	21	0,72	22	0,78	25	0,92	23	0,84	24	0,88	26	0,96	26	0,94	24	0,83
Langreo	284	11,28	305	11,15	308	10,83	315	10,90	324	10,98	323	11,14	298	10,52	288	10,61	298	10,82	314	11,47	302	11,21	310	11,26	327	11,30
Pola de Lena	35	1,39	38	1,39	42	1,48	40	1,38	43	1,46	33	1,14	32	1,13	37	1,36	44	1,60	33	1,21	25	0,93	28	1,02	32	1,11
Luarca	20	0,79	20	0,73	22	0,77	22	0,76	22	0,75	19	0,66	14	0,49	16	0,59	17	0,62	15	0,55	15	0,56	16	0,58	19	0,66
Llanes	15	0,60	15	0,55	16	0,56	19	0,66	20	0,68	17	0,59	13	0,46	11	0,41	13	0,47	17	0,62	19	0,71	19	0,69	19	0,66
Mieres	216	8,58	228	8,34	230	8,09	228	7,89	231	7,83	239	8,24	237	8,37	233	8,59	236	8,57	229	8,36	225	8,35	229	8,32	230	7,95
Oviedo I	220	8,74	233	8,52	241	8,48	249	8,61	248	8,40	246	8,48	251	8,86	228	8,40	229	8,32	239	8,73	231	8,57	230	8,36	243	8,40
Oviedo II	234	9,29	255	9,32	269	9,46	277	9,58	280	9,49	269	9,28	269	9,50	261	9,62	264	9,59	256	9,35	257	9,54	260	9,45	263	9,09
Infiesto	22	0,87	24	0,88	24	0,84	25	0,86	27	0,91	27	0,93	30	1,06	30	1,11	28	1,02	30	1,10	28	1,04	29	1,05	36	1,24
Pravia	37	1,47	45	1,65	46	1,62	50	1,73	49	1,66	51	1,76	44	1,55	44	1,62	44	1,60	44	1,61	45	1,67	46	1,67	51	1,76
Pola de Siero	85	3,38	90	3,29	93	3,27	93	3,22	96	3,25	91	3,14	89	3,14	84	3,10	88	3,20	88	3,21	91	3,38	103	3,74	99	3,42
Lugones	62	2,46	62	2,27	69	2,43	71	2,46	72	2,44	74	2,55	70	2,47	69	2,54	62	2,25	59	2,15	60	2,23	58	2,11	64	2,21
Navia	25	0,99	32	1,17	31	1,09	35	1,21	34	1,15	31	1,07	29	1,02	31	1,14	33	1,20	29	1,06	29	1,08	31	1,13	32	1,11
Teverga	2	0,08	2	0,07	2	0,07	2	0,07	2	0,07	2	0,07	2	0,07	2	0,07	2	0,07	2	0,07	2	0,07	2	0,07	2	0,07
Tineo	15	0,60	24	0,88	25	0,88	22	0,76	19	0,64	19	0,66	19	0,67	19	0,70	19	0,69	19	0,69	18	0,67	21	0,76	22	0,76
Vegadeo	19	0,75	20	0,73	18	0,63	18	0,62	20	0,68	20	0,69	20	0,71	17	0,63	19	0,69	14	0,51	15	0,56	19	0,69	23	0,79
Total	2.518	100	2.735	100	2.843	100	2.891	100	2.952	100	2.900	100	2.832	100	2.714	100	2.753	100	2.738	100	2.695	100	2.752	100	2.894	100

5. Paro registrado por sexo y Sectores de Actividad. 2009

Mes	Paro Registrado																				Total
	Agricultura y Pesca				Industria				Construcción				Servicios				Sin Empleo Anterior				
	Hombre	Mujer	Total	Var.	Hombre	Mujer	Total	Var.	Hombre	Mujer	Total	Var.	Hombre	Mujer	Total	Var.	Hombre	Mujer	Total	Var.	
D08	25	12	37		115	90	205		155	13	168		731	1.019	1.750		141	217	358		2.518
E09	20	14	34	-8,11	136	104	240	17,07	164	12	176	4,76	805	1.135	1.940	10,86	143	202	345	-3,63	2.735
F	21	16	37	8,82	148	108	256	6,67	186	11	197	11,93	815	1.170	1.985	2,32	146	222	368	6,67	2.843
M	22	16	38	2,70	150	101	251	-1,95	191	10	201	2,03	836	1.194	2.030	2,27	148	223	371	0,82	2.891
A	21	15	36	-5,26	155	105	260	3,59	197	14	211	4,98	850	1.216	2.066	1,77	151	228	379	2,16	2.952
M	22	16	38	5,56	143	98	241	-7,31	186	17	203	-3,79	845	1.196	2.041	-1,21	154	223	377	-0,53	2.900
J	26	15	41	7,89	136	95	231	-4,15	192	16	208	2,46	808	1.169	1.977	-3,14	151	224	375	-0,53	2.832
JL	24	15	39	-4,88	127	99	226	-2,16	197	17	214	2,88	772	1.086	1.858	-6,02	148	229	377	0,53	2.714
A	26	15	41	5,13	124	102	226	0,00	208	13	221	3,27	789	1.111	1.900	2,26	142	223	365	-3,18	2.753
S	24	15	39	-4,88	138	96	234	3,54	199	15	214	-3,17	777	1.112	1.889	-0,58	134	228	362	-0,82	2.738
O	20	13	33	-15,38	129	103	232	-0,85	201	15	216	0,93	755	1.103	1.858	-1,64	131	225	356	-1,66	2.695
N	20	16	36	9,09	145	103	248	6,90	200	16	216	0,00	758	1.132	1.890	1,72	137	225	362	1,69	2.752
D09	24	16	40	11,11	155	102	257	3,63	215	18	233	7,87	824	1.152	1.976	4,55	152	236	388	7,18	2.894

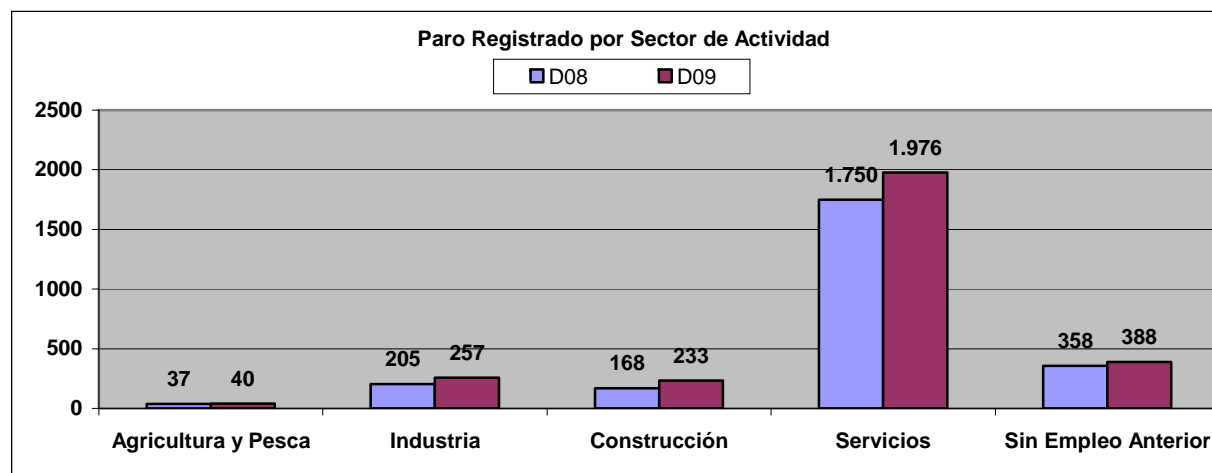

6. Ocupaciones demandadas. Paro registrado.

25 primeras ocupaciones más demandadas sobre el total de ocupaciones demandadas.	Paro Registrado											
	Diciembre 2008				Junio 2009				Diciembre 2009			
	H	%	M	%	H	%	M	%	H	%	M	%
Personal de limpieza de oficinas, hoteles y otros establecimientos similares	181	3,74	676	12,51	204	3,67	788	12,61	218	3,78	830	13,34
Peones de industrias manufactureras	511	10,55	296	5,48	575	10,34	306	4,90	577	10,00	321	5,16
Ordenanzas	278	5,74	436	8,07	306	5,50	508	8,13	320	5,54	476	7,65
Dependientes de comercio	123	2,54	526	9,74	161	2,89	589	9,43	179	3,10	594	9,55
Conserjes de edificios	270	5,57	303	5,61	310	5,57	369	5,91	312	5,41	358	5,75
Taquígrafos y mecanógrafos	137	2,83	256	4,74	139	2,50	283	4,53	137	2,37	267	4,29
Trabajadores cualificados por cuenta ajena en huertas, viveros y jardines	223	4,60	126	2,33	223	4,01	133	2,13	242	4,19	143	2,30
Peones agrícolas	210	4,34	134	2,48	230	4,14	149	2,38	220	3,81	147	2,36
Peones del transporte y descargadores	307	6,34	68	1,26	359	6,45	88	1,41	332	5,75	94	1,51
Otros empleados en el cuidado de personas y asimilados	65	1,34	128	2,37	66	1,19	155	2,48	66	1,14	159	2,56
Peones de la construcción de edificios	219	4,52			230	4,14			236	4,09		
Empleados en información y recepcionistas en oficinas	48	0,99	195	3,61	54	0,97	227	3,63			206	3,31
Peones de obras públicas y mantenimiento	156	3,22	70	1,30	205	3,69	78	1,25	198	3,43	76	1,22
Empleados para el cuidado de niños			218	4,04			272	4,35			263	4,23
Telefonistas			157	2,91			183	2,93			160	2,57
Cajeros, taquilleros			134	2,48			171	2,74			173	2,78
Auxiliares de enfermería hospitalaria			118	2,18			138	2,21			135	2,17
Recepcionistas en establecimientos distintos de oficinas			126	2,33			130	2,08	55	0,95	131	2,11
Asistentes domiciliarios			127	2,35			186	2,98			181	2,91
Cocineros y otros preparadores de comida			103	1,91			116	1,86			108	1,74
Vigilantes, guardianes y asimilados	124	2,56			158	2,84			182	3,15		
Taxistas y conductores de automóviles y furgonetas	136	2,81			174	3,13			182	3,15		
Lavaderos, planchadores y asimilados			93	1,72			109	1,74			108	1,74
Barrenderos y asimilados	80	1,65	51	0,94	85	1,53	53	0,85	83	1,44	62	1,00
Camareros, bármanes y asimilados	51	1,05	46	0,85	61	1,10	52	0,83	69	1,20	65	1,04
Carpinteros (excepto carpinteros de estructuras metálicas)	95	1,96			118	2,12			136	2,36		
Pintores, Barnizadores, empapeladores y asimilados	83	1,71			88	1,58			108	1,87		
Albañiles y mamposteros	106	2,19			117	2,10			115	1,99		
Representantes de comercio y técnicos de venta	63	1,30			74	1,33			66	1,14		
Electricistas de construcción y asimilados	45	0,93							64	1,11		
Fontaneros e instaladores de tuberías	45	0,93			72	1,29			68	1,18		
Soldadores y oxicrotadores	62	1,28			88	1,58			60	1,04		
Secretarios administrativos y asimilados			53	0,98			52	0,83			44	0,71
Grabadores de datos											42	0,68
Programadores de aplicaciones informáticas	53	1,09			56	1,01			56	0,97		
Ayudas de cámara y asimilados			43	0,80			45	0,72			50	0,80
Sastres, Modistos, Sombrereros y Corbateros			34	0,63			42	0,67				
Mecánicos y reparadores de equipos eléctricos					52	0,93						

Observaciones: cada persona puede demandar hasta 6 ocupaciones



25 primeras ocupaciones más demandadas sobre el total de demandantes parados	Paro Registrado			
	Diciembre 2009			
	H	%	M	%
Personal de limpieza de oficinas, hoteles y otros establecimientos similares	218	15,91	830	54,46
Peones de industrias manufactureras	577	42,12	321	21,06
Ordenanzas	320	23,36	476	31,23
Dependientes de comercio	179	13,07	594	38,98
Conserjes de edificios	312	22,77	358	23,49
Taquígrafos y mecanógrafos	137	10,00	267	17,52
Trabajadores cualificados por cuenta ajena en huertas, viveros y jardines	242	17,66	143	9,38
Peones agrícolas	220	16,06	147	9,65
Peones del transporte y descargadores	332	24,23	94	6,17
Otros empleados en el cuidado de personas y asimilados	66	4,82	159	10,43
Peones de la construcción de edificios	236	17,23		
Empleados en información y recepcionistas en oficinas			206	13,52
Peones de obras públicas y mantenimiento	198	3,43	76	4,99
Empleados para el cuidado de niños			263	17,26
Telefonistas			160	10,50
Cajeros, taquilleros			173	11,35
Auxiliares de enfermería hospitalaria			135	8,86
Recepcionistas en establecimientos distintos de oficinas	55	0,95	131	8,60
Asistentes domiciliarios			181	11,88
Cocineros y otros preparadores de comida			108	7,09
Vigilantes, guardianes y asimilados	182	3,15		
Taxistas y conductores de automóviles y furgonetas	182	3,15		
Lavaderos, planchadores y asimilados			108	7,09
Barrenderos y asimilados	83	1,44	62	4,07
Camareros, bármans y asimilados	69	1,20	65	4,27
Carpinteros (excepto carpinteros de estructuras metálicas)	136	2,36		
Pintores, Barnizadores, empapeladores y asimilados	108	1,87		
Albañiles y mamposteros	115	1,99		
Representantes de comercio y técnicos de venta	66	1,14		
Electricistas de construcción y asimilados	64	1,11		
Fontaneros e instaladores de tuberías	68	1,18		
Soldadores y oxicatoradores	60	1,04		
Secretarios administrativos y asimilados			44	2,89
Grabadores de datos			42	2,76
Programadores de aplicaciones informáticas	56	0,97		
Ayudas de cámara y asimilados			50	3,28
Sastres, Modistos, Sombrereros y Corbateros				
Mecánicos y reparadores de equipos eléctricos				
Total demandantes parados	1370		1524	
Observaciones: cada persona puede demandar hasta 6 ocupaciones				

7. Paro registrado por Grado de minusvalía.

Mes	Paro Registrado																				Total
	30-40				41-50				51-60				61-70				>70				
	Hombre	Mujer	Total	Var.	Hombre	Mujer	Total	Var.	Hombre	Mujer	Total	Var.	Hombre	Mujer	Total	Var.	Hombre	Mujer	Total	Var.	
D08	673	795	1.468		153	188	341		51	108	159		217	210	427		73	50	123		2.518
E09	737	862	1.599	8,92	167	204	371	8,80	56	121	177	11,32	231	231	462	8,20	77	49	126	2,44	2.735
F	774	901	1.675	4,75	176	207	383	3,23	57	130	187	5,65	231	234	465	0,65	78	55	133	5,56	2.843
M	794	913	1.707	1,91	178	205	383	0,00	62	130	192	2,67	237	241	478	2,80	76	55	131	-1,50	2.891
A	803	927	1.730	1,35	176	218	394	2,87	65	129	194	1,04	250	245	495	3,56	80	59	139	6,11	2.952
M	787	910	1.697	-1,91	169	219	388	-1,52	66	127	193	-0,52	248	240	488	-1,41	80	54	134	-3,60	2.900
J	755	892	1.647	-2,95	169	215	384	-1,03	63	117	180	-6,74	253	242	495	1,43	73	53	126	-5,97	2.832
JL	727	834	1.561	-5,22	172	200	372	-3,13	61	122	183	1,67	234	234	468	-5,45	74	56	130	3,17	2.714
A	733	840	1.573	0,77	178	206	384	3,23	58	118	176	-3,83	240	241	481	2,78	80	59	139	6,92	2.753
S	739	853	1.592	1,21	166	202	368	-4,17	54	121	175	-0,57	238	233	471	-2,08	75	57	132	-5,04	2.738
O	716	844	1.560	-2,01	152	193	345	-6,25	55	122	177	1,14	242	245	487	3,40	71	55	126	-4,55	2.695
N	744	874	1.618	3,72	155	199	354	2,61	58	120	178	0,56	235	242	477	-2,05	68	57	125	-0,79	2.752
D	808	886	1.694	4,70	181	204	385	8,76	61	120	181	1,69	247	254	501	5,03	73	60	133	6,40	2.894

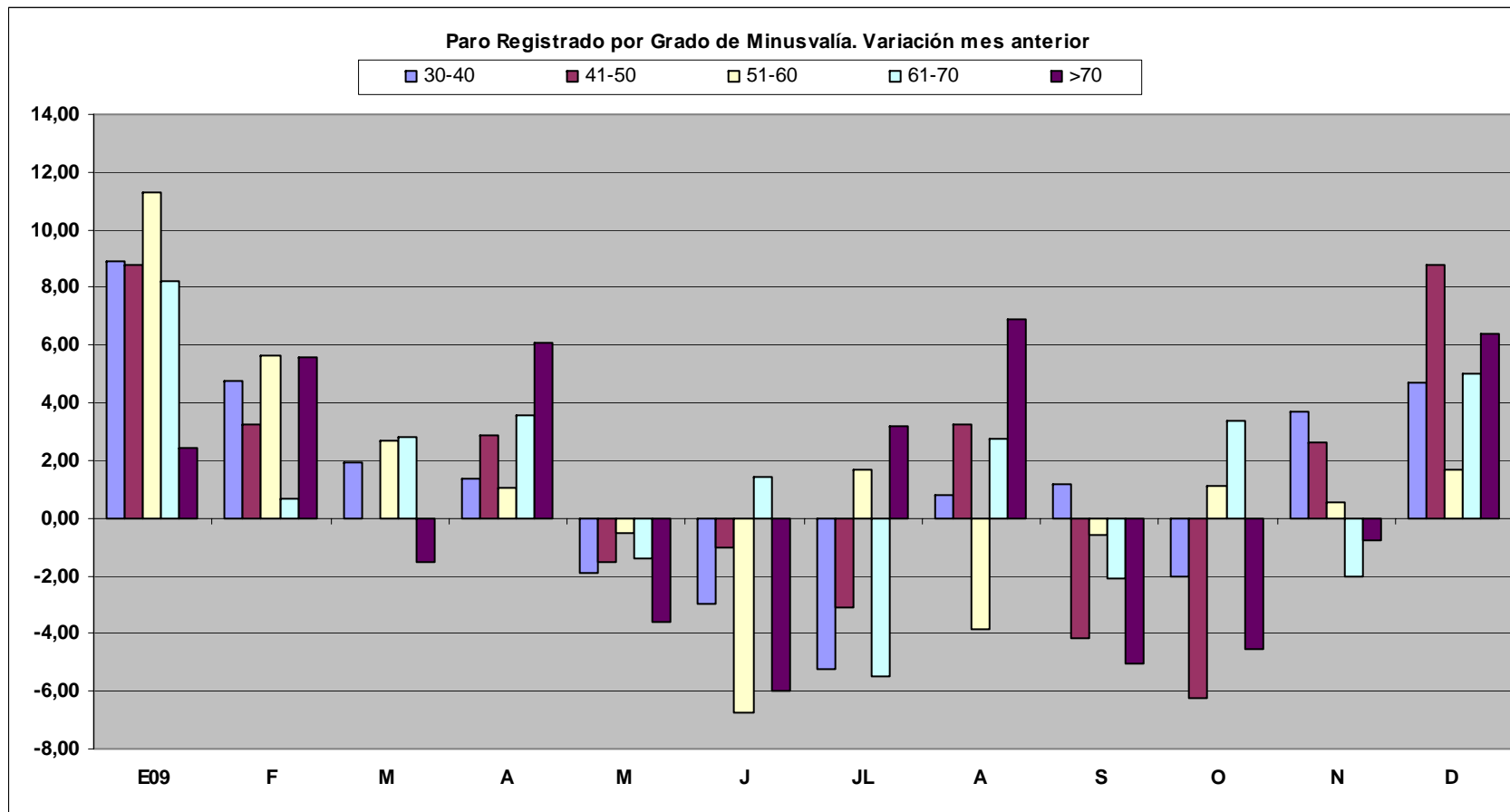



Grado Minusvalía	Paro registrado				
	Diciembre 2008	%	Diciembre 2009	%	Variación 2009/2008
33-40	1.468	58,30	1.694	58,53	15,40
41-50	341	13,54	385	13,30	12,90
51-60	159	6,31	181	6,25	13,84
61-70	427	16,96	501	17,31	17,33
>70	123	4,88	133	4,60	8,13
Total	2.518	100,00	2.894	100,00	14,93

Grado Minusvalía	Paro Registrado			
	Diciembre 2006	Diciembre 2007	Diciembre 2008	Diciembre 2009
33-40	1.397	1.319	1.468	1.694
41-50	217	293	341	385
51-60	115	125	159	181
61-70	292	374	427	501
>70	82	96	123	133
Total	2.103	2.207	2.518	2.894

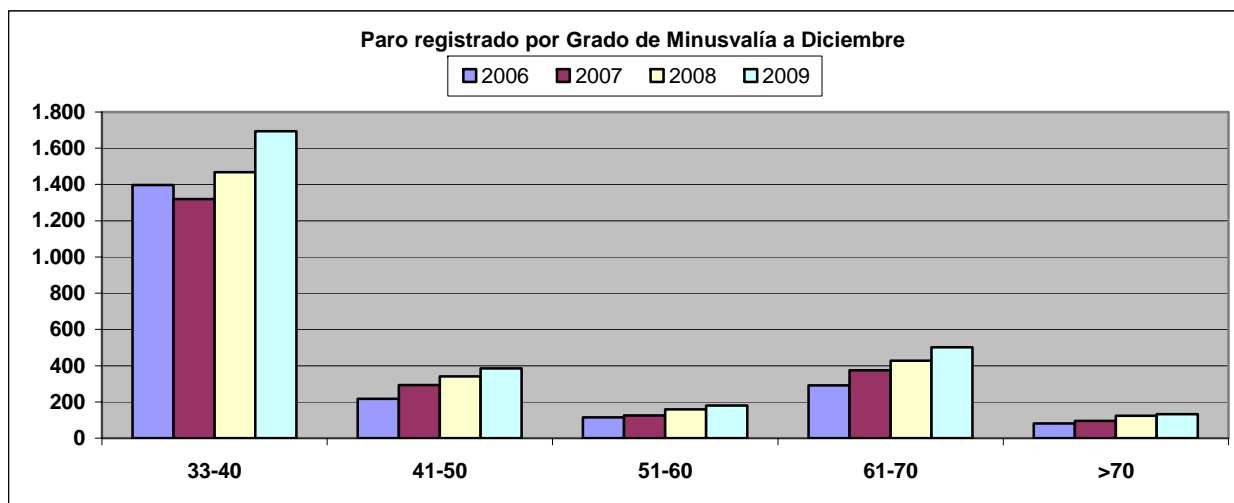

8. Tipo de discapacidad. Paro registrado

Discapacidades de la Demanda	Paro registrado																			
	Diciembre 2008				Marzo 2009				Junio 2009				Septiembre 2009				Diciembre 2009			
	Hombre	Mujer	Total	%	Hombre	Mujer	Total	%	Hombre	Mujer	Total	%	Hombre	Mujer	Total	%	Hombre	Mujer	Total	%
Sistema Osteoarticular	433	741	1.174	28,82	505	864	1.369	29,18	494	864	1.358	29,55	482	828	1.310	29,41	511	861	1.372	29,35
Sistema Nervioso y Muscular	168	187	355	8,71	188	209	397	8,46	182	201	383	8,33	181	212	393	8,82	179	205	384	8,22
Enfermedad Mental	394	462	856	21,01	463	534	997	21,25	433	535	968	21,06	424	493	917	20,59	459	535	994	21,27
Discapacidad Intelectual	186	126	312	7,66	219	136	355	7,57	209	128	337	7,33	192	129	321	7,21	205	131	336	7,19
Sistema Visual	147	130	277	6,80	170	160	330	7,03	169	160	329	7,16	163	148	311	6,98	170	163	333	7,12
Sistema Auditivo	101	168	269	6,60	111	178	289	6,16	118	166	284	6,18	113	166	279	6,26	126	179	305	6,53
Alteraciones Expresivas	10	8	18	0,44	11	11	22	0,47	10	8	18	0,39	8	8	16	0,36	10	8	18	0,39
Síndrome Polimalformativo	0	1	1	0,02	1	3	4	0,09	1	1	2	0,04	0	1	1	0,02	0	2	2	0,04
Enfermedad de Aparato Respiratorio	37	47	84	2,06	52	57	109	2,32	48	49	97	2,11	45	48	93	2,09	45	47	92	1,97
Enfermedad de Aparato Circulatorio	74	127	201	4,93	89	130	219	4,67	82	134	216	4,70	87	135	222	4,98	87	138	225	4,81
Enfermedad de Aparato Digestivo	102	72	174	4,27	106	93	199	4,24	102	101	203	4,42	96	93	189	4,24	98	96	194	4,15
Enfermedad del Sistema Endocrino-Metabólico	36	64	100	2,45	44	74	118	2,51	36	73	109	2,37	39	67	106	2,38	43	65	108	2,31
Enfermedad de Sangre y Órganos Hematopoyéticos	27	17	44	1,08	28	21	49	1,04	29	21	50	1,09	29	26	55	1,23	27	23	50	1,07
Enfermedad del Aparato Genito-Urinario	18	49	67	1,64	17	57	74	1,58	16	53	69	1,50	18	55	73	1,64	20	57	77	1,65
Enfermedad Dermatológica	14	14	28	0,69	13	16	29	0,62	11	16	27	0,59	12	16	28	0,63	16	17	33	0,71
Trastorno del Mecanismo Inmunológico	11	7	18	0,44	10	11	21	0,45	15	11	26	0,57	14	13	27	0,61	14	12	26	0,56
Trasplantado	1	5	6	0,15	1	4	5	0,11	3	4	7	0,15	3	5	8	0,18	3	6	9	0,19
Estado terminal	1	1	2	0,05	0	1	1	0,02	0	1	1	0,02	0	1	1	0,02	0	1	1	0,02
Enfermedad Crónica	6	8	14	0,34	5	14	19	0,40	5	15	20	0,44	4	15	19	0,43	7	19	26	0,56
Discapacidad Múltiple	3	5	8	0,20	5	6	11	0,23	6	7	13	0,28	5	4	9	0,20	5	3	8	0,17
Pérdida Quirúrgica Total/Parcial de un Órgano	6	53	59	1,45	7	61	68	1,45	5	68	73	1,59	6	64	70	1,57	7	66	73	1,56
Proceso en fase aguda no valorable	0	0	0	0,00	0	0	0	0,00	0	0	0	0,00	0	0	0	0,00	1	0	1	0,02
Enfermedades Profesionales no incluidas en otros apartados	4	3	7	0,17	4	3	7	0,15	4	2	6	0,13	4	2	6	0,13	5	2	7	0,15
Total	1.779	2.295	4.074	100	2.049	2.643	4.692	100	1.978	2.618	4.596	100	1.925	2.529	4.454	100	2.038	2.636	4.674	100
Deficiencia no conocida o sin discapacidad declarada	51	60	111		62	71	133		69	66	135		76	69	145		96	89	185	

Observaciones: cada persona puede poseer en su demanda hasta 3 discapacidades



Discapacidades de la Demanda	Porcentaje de personas con discapacidad por tipo de discapacidad y sexo sobre el número de demandantes parados					
	Diciembre 2009					
	Hombre	%	Mujer	%	Total	%
Sistema Osteoarticular	511	37,30	861	56,50	1.372	47,41
Sistema Nervioso y Muscular	179	13,07	205	13,45	384	13,27
Enfermedad Mental	459	33,50	535	35,10	994	34,35
Discapacidad Intelectual	205	14,96	131	8,60	336	11,61
Sistema Visual	170	12,41	163	10,70	333	11,51
Sistema Auditivo	126	9,20	179	11,75	305	10,54
Alteraciones Expresivas	10	0,73	8	0,52	18	0,62
Síndrome Polimalformativo	0	0,00	2	0,13	2	0,07
Enfermedad de Aparato Respiratorio	45	3,28	47	3,08	92	3,18
Enfermedad de Aparato Circulatorio	87	6,35	138	9,06	225	7,77
Enfermedad de Aparato Digestivo	98	7,15	96	6,30	194	6,70
Enfermedad del Sistema Endocrino-Metabólico	43	3,14	65	4,27	108	3,73
Enfermedad de Sangre y Órganos Hematopoyéticos	27	1,97	23	1,51	50	1,73
Enfermedad del Aparato Genito-Urinario	20	1,46	57	3,74	77	2,66
Enfermedad Dermatológica	16	1,17	17	1,12	33	1,14
Trastorno del Mecanismo Inmunológico	14	1,02	12	0,79	26	0,90
Trasplantado	3	0,22	6	0,39	9	0,31
Estado terminal	0	0,00	1	0,07	1	0,03
Enfermedad Crónica	7	0,51	19	1,25	26	0,90
Discapacidad Múltiple	5	0,36	3	0,20	8	0,28
Pérdida Quirúrgica Total/Parcial de un Órgano	7	0,51	66	4,33	73	2,52
Proceso en fase aguda no valorable	1	0,07	0	0,00	1	0,03
Enfermedades Profesionales no incluidas en otros apartados	5	0,36	2	0,13	7	0,25
Deficiencia no conocida o sin discapacidad declarada	96	7,01	89	5,84	185	6,39
Total demandantes parados	1.370	100,00	1.524	100,00	2.894	100,00
Observaciones: cada persona puede poseer en su demanda hasta tres discapacidades						

B) CONTRATOS

Mes	Contratos con Centro de Trabajo en Asturias. 2009				
	H	M	Total	(a)	(b)
Enero 2009	238	282	520	-3,17	-15,19
Febrero	208	266	474	-8,85	-9,70
Marzo	247	254	501	5,70	-14,17
Abril	259	259	518	3,39	-15,44
Mayo	266	351	617	19,11	-2,76
Junio	288	396	684	10,86	2,05
Julio	338	457	795	16,23	1,64
Agosto	296	414	710	-10,69	3,24
Septiembre	308	448	756	6,48	-0,93
Octubre	334	421	755	-0,13	9,40
Noviembre	243	359	602	-20,26	8,47
Diciembre	236	456	692	14,95	22,40

Observaciones: (a) variación mes anterior (b) variación mes año anterior

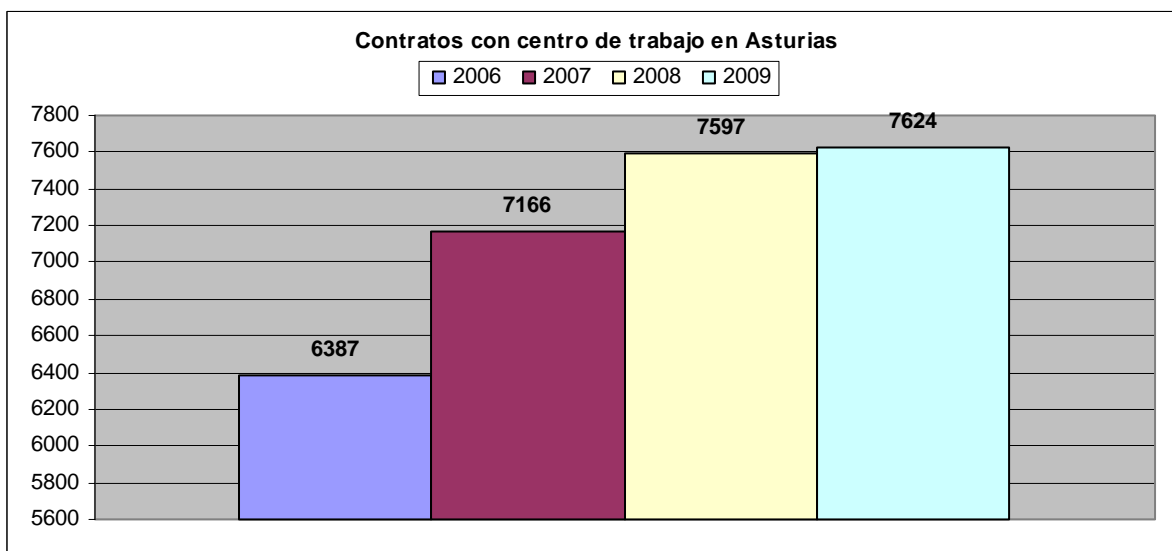
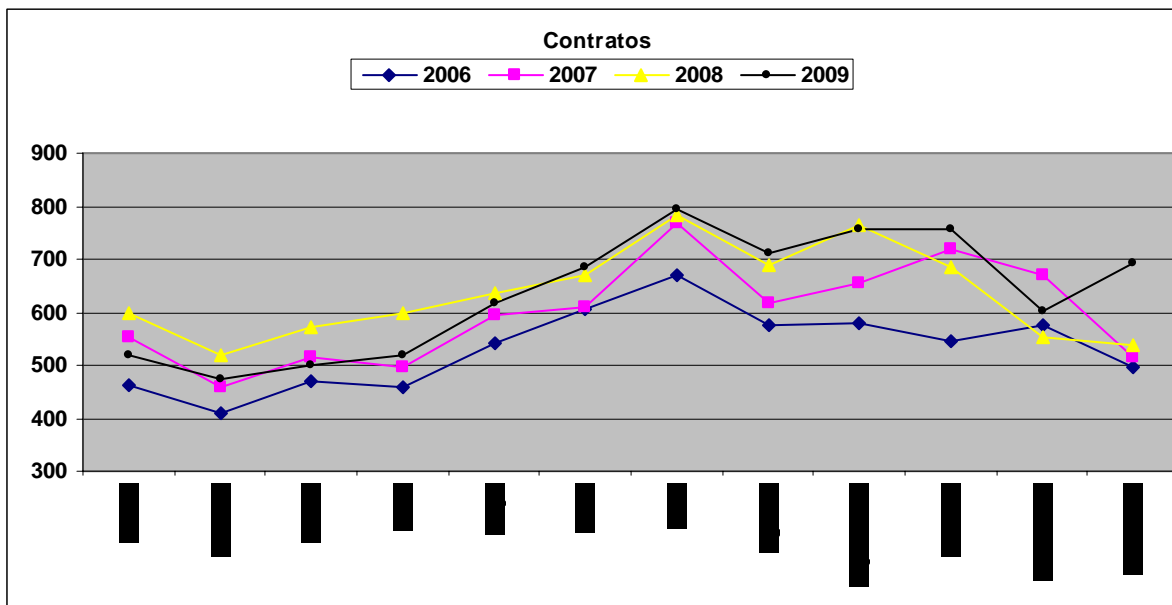

Sexo	Contratos con Centro de trabajo en Asturias				
	2008	%	2009	%	Variación 2009/2008
Hombres	3.634	47,83	3.261	42,77	-10,26
Mujeres	3.963	52,17	4.363	57,23	10,09
Total	7.597	100,00	7.624	100,00	0,36

Edad	Contratos 2009			
	Hombre	%	Mujer	%
16-24	154	4,72	108	2,48
25-34	741	22,72	770	17,65
35-44	1.105	33,89	1.264	28,97
45-54	1.039	31,86	1.583	36,28
>55	222	6,81	638	14,62
Total	3.261	100,00	4.363	100,00

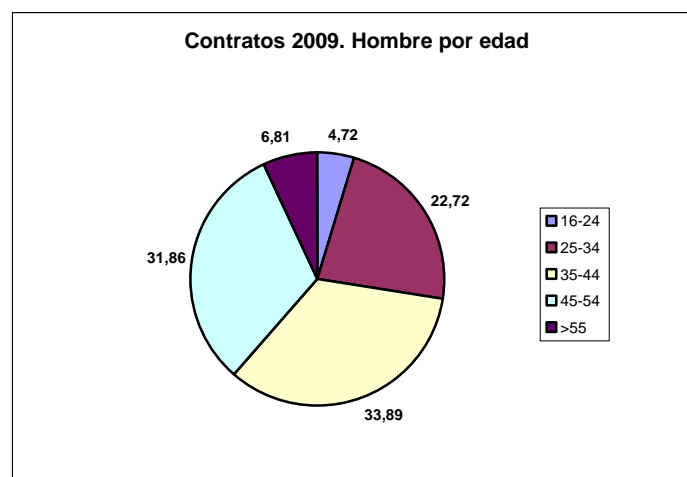
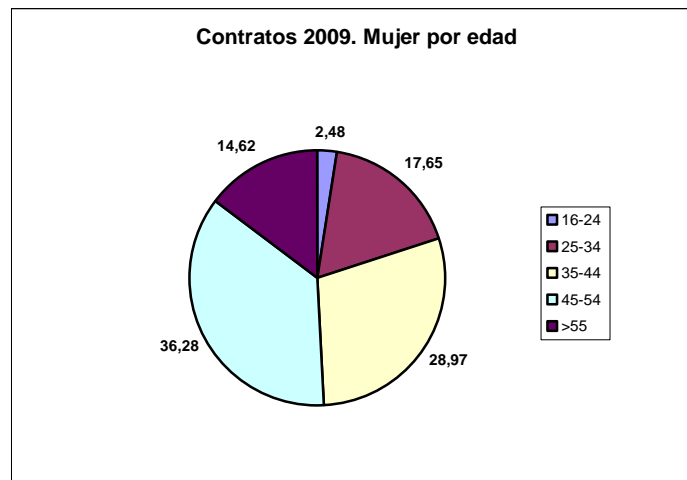

9. Contratos por edad y sexo. 2009

Mes	Contratos																							
	16-24				25-34				35-44				45-54				>55				Total			
	H	M	Total	Var.	H	M	Total	Var.	H	M	Total	Var.	H	M	Total	Var.	H	M	Total	Var.	H	M	Total	Var.
Enero 2009	12	8	20	11,11	49	33	82	-19,61	88	98	186	-10,06	76	105	181	2,26	13	38	51	-28,17	238	282	520	-3,17
Febrero	14	9	23	15,00	46	52	98	19,51	56	87	143	-23,12	79	79	158	-12,71	13	39	52	1,96	208	266	474	-8,85
Marzo	12	13	25	8,70	42	54	96	-2,04	84	76	160	11,89	87	83	170	7,59	22	28	50	-3,85	247	254	501	5,70
Abril	19	3	22	-12,00	58	48	106	10,42	82	84	166	3,75	86	91	177	4,12	14	33	47	-6,00	259	259	518	3,39
Mayo	15	11	26	18,18	58	62	120	13,21	83	119	202	21,69	86	104	190	7,34	24	55	79	68,09	266	351	617	19,11
Junio	16	8	24	-7,69	48	70	118	-1,67	104	105	209	3,47	100	162	262	37,89	20	51	71	-10,13	288	396	684	10,86
Julio	14	17	31	29,17	89	81	170	44,07	124	116	240	14,83	89	184	273	4,20	22	59	81	14,08	338	457	795	16,23
Agosto	12	10	22	-29,03	69	61	130	-23,53	104	100	204	-15,00	88	178	266	-2,56	23	65	88	8,64	296	414	710	-10,69
Septiembre	13	10	23	4,55	73	81	154	18,46	115	116	231	13,24	94	177	271	1,88	13	64	77	-12,50	308	448	756	6,48
Octubre	12	7	19	-17,39	86	84	170	10,39	119	122	241	4,33	93	134	227	-16,24	24	74	98	27,27	334	421	755	-0,13
Noviembre	8	5	13	-31,58	56	56	112	-34,12	78	104	182	-24,48	84	130	214	-5,73	17	64	81	-17,35	243	259	602	-20,26
Diciembre	7	7	14	7,69	67	88	155	38,39	68	137	205	12,64	77	156	233	8,88	17	68	85	4,94	236	456	692	14,95
Total	154	108	262		741	770	1.511		1.105	1.264	2.369		1.039	1.583	2.622		222	638	860		3.261	4.363	7.624	

Edad	Contratos por Sexo y Edad						
	2008			2009			Variación 2009/2008
	Hombre	Mujer	Total	Hombre	Mujer	Total	
16-24	174	97	271	154	108	262	-3,32
25-34	982	838	1.820	741	770	1.511	-16,98
35-44	1.106	1.132	2.238	1.105	1.264	2.369	5,85
45-54	1.180	1.389	2.569	1.039	1.583	2.622	2,06
>55	192	507	699	222	638	860	23,03
Total	3.634	3.963	7597	3.261	4.363	7.624	0,36

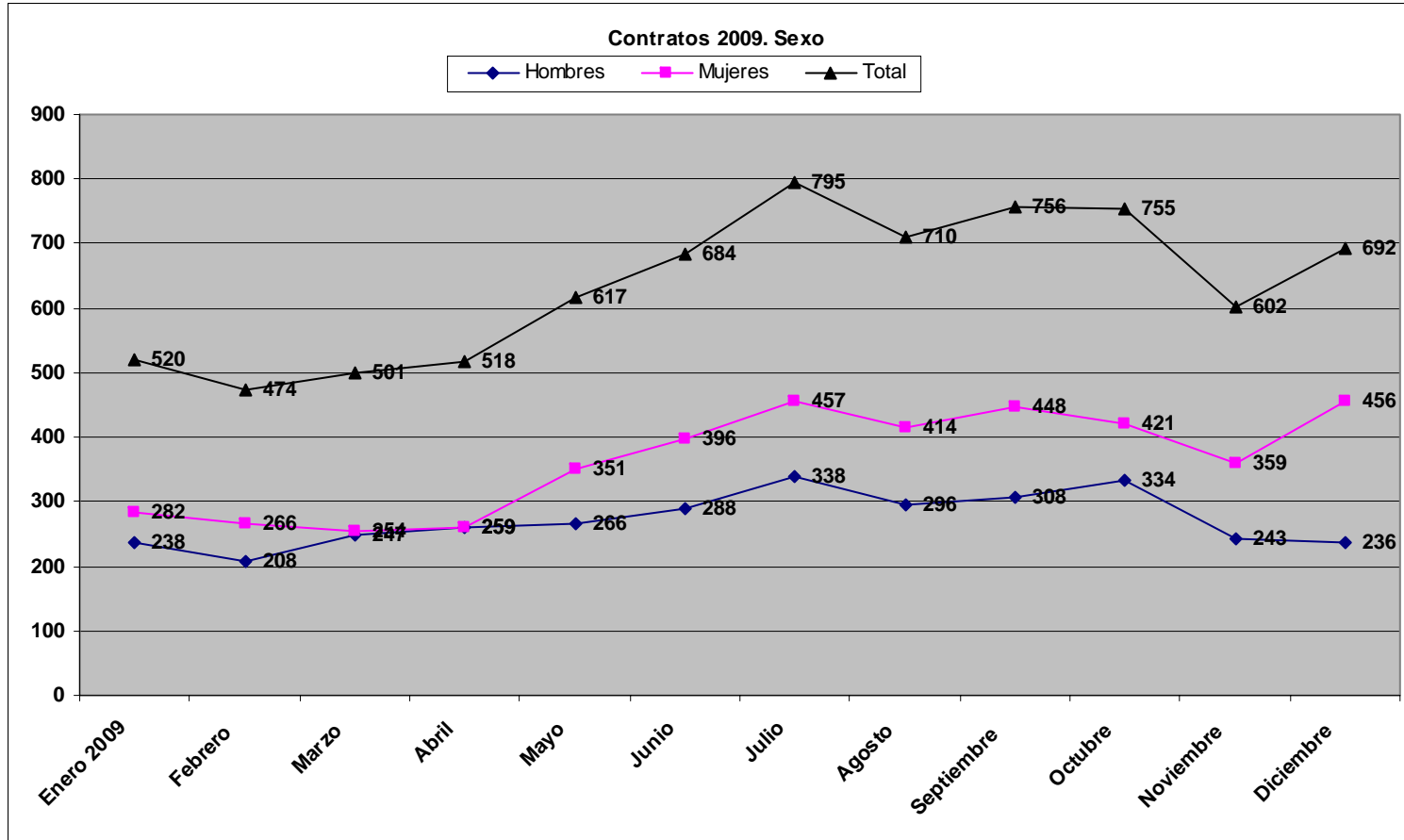

10. Contratos por nivel formativo

Mes	Contratos con Centro de Trabajo en Asturias																		
	Nivel formativo de la persona. Clasificación según Estadística																		Total
	1	%	2	%	3	%	4	%	5	%	6	%	7	%	8	%	9	%	
Enero 2009	3	0,58	4	0,77	53	10,19	411	79,04	33	6,35	9	1,73	5	0,96	1	0,19	1	0,19	520
Febrero	1	0,21	4	0,84	39	8,23	375	79,11	30	6,33	12	2,53	12	2,53	1	0,21	0	0,00	474
Marzo	2	0,40	3	0,60	48	9,58	384	76,65	43	8,58	10	2,00	10	2,00	1	0,20	0	0,00	501
Abril	3	0,58	4	0,77	44	8,49	389	75,10	53	10,23	12	2,32	12	2,32	0	0,00	1	0,19	518
Mayo	0	0,00	6	0,97	58	9,40	476	77,15	45	7,29	17	2,76	11	1,78	1	0,16	3	0,49	617
Junio	5	0,73	6	0,88	66	9,65	525	76,75	49	7,16	17	2,49	10	1,46	2	0,29	4	0,58	684
Julio	2	0,25	11	1,38	68	8,55	604	75,97	65	8,18	31	3,90	11	1,38	1	0,13	2	0,25	795
Agosto	3	0,42	11	1,55	71	10,00	538	75,77	57	8,03	11	1,55	13	1,83	1	0,14	5	0,70	710
Septiembre	1	0,13	12	1,59	85	11,24	549	72,62	66	8,73	28	3,70	14	1,85	1	0,13	0	0,00	756
Octubre	3	0,40	12	1,59	84	11,13	558	73,91	63	8,34	21	2,78	13	1,72	0	0,00	1	0,13	755
Noviembre	4	0,66	6	1,00	52	8,64	465	77,24	46	7,64	16	2,66	8	1,33	3	0,50	2	0,33	602
Diciembre	2	0,29	14	2,02	66	9,54	536	77,46	44	6,36	13	1,88	12	1,73	2	0,29	3	0,43	692
Total	29	0,38	93	1,22	734	9,63	5.810	76,21	594	7,79	197	2,58	131	1,72	14	0,18	22	0,29	7.624
1: Estudios Primarios Incompletos																			
2: Estudios Primarios Completos																			
3: Estudios Secundarios Programas de Formación Profesional																			
4: Estudios Secundarios Educación General																			
5: Estudios Postsecundarios Técnicos-Profesionales Superiores																			
6: Estudios Postsecundarios Primer Ciclo																			
7: Estudios Postsecundarios Segundo y Tercer Ciclo																			
8: Estudios Postsecundarios otros																			
9: Sin Estudios																			

Nivel formativo de la persona. Clasificación según Estadística	Contratos 2009			
	Hombre	%	Mujer	%
1: Estudios Primarios Incompletos	12	0,37	17	0,39
2: Estudios Primarios Completos	18	0,55	75	1,72
3: Estudios Secundarios Programas de Formación Profesional	312	9,57	422	9,67
4: Estudios Secundarios Educación General	2.500	76,66	3.310	75,87
5: Estudios Postsecundarios Técnicos-Profesionales Superiores	317	9,72	277	6,35
6: Estudios Postsecundarios Primer Ciclo	56	1,72	141	3,23
7: Estudios Postsecundarios Segundo y Tercer Ciclo	42	1,29	89	2,04
8: Estudios Postsecundarios otros	3	0,09	11	0,25
9: Sin Estudios	1	0,03	21	0,48
Total	3.261	100,00	4.363	100,00

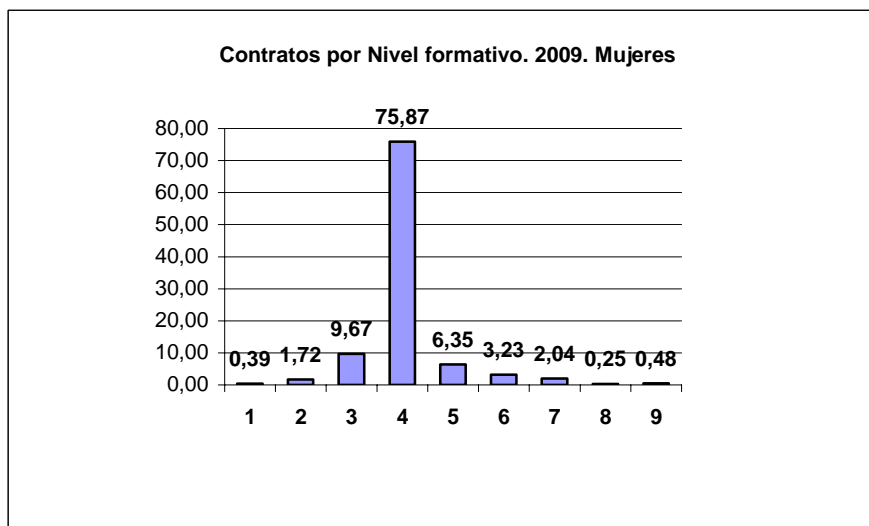
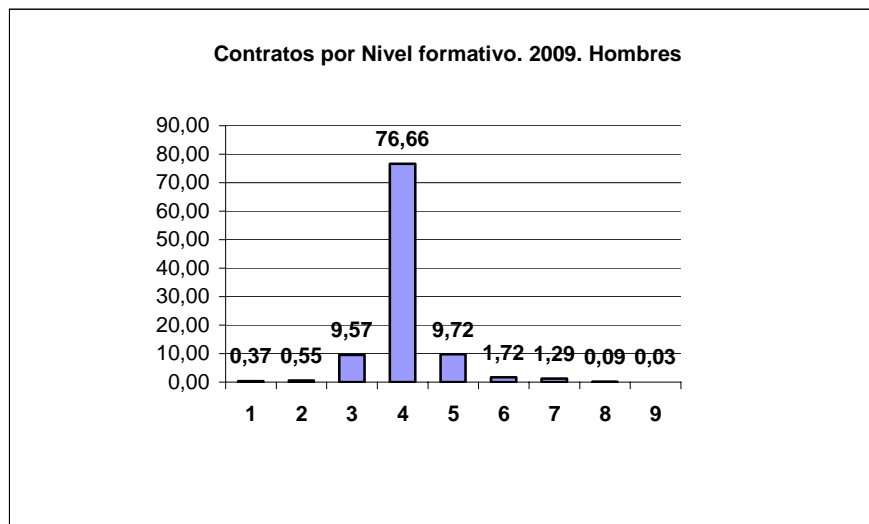

Nivel formativo de la persona. Clasificación según Estadística	Contratos				
	2008	%	2009	%	Variación 2009/2008
1: Estudios Primarios Incompletos	51	0,67	29	0,38	-43,14
2: Estudios Primarios Completos	45	0,59	93	1,22	106,67
3: Estudios Secundarios Programas de Formación Profesional	711	9,36	734	9,66	3,23
4: Estudios Secundarios Educación General	5.822	76,64	5.810	76,48	-0,21
5: Estudios Postsecundarios Técnicos-Profesionales Superiores	628	8,27	594	7,82	-5,41
6: Estudios Postsecundarios Primer Ciclo	201	2,65	197	2,59	-1,99
7: Estudios Postsecundarios Segundo y Tercer Ciclo	115	1,51	131	1,72	13,91
8: Estudios Postsecundarios otros	14	0,18	14	0,18	0,00
9: Sin Estudios	10	0,13	22	0,29	120,00
Total	7.597	100,00	7.624	100,36	0,36

11. Contratos por sexo y Sectores de Actividad. 2009

Mes	Contratos con Centro de Trabajo en Asturias																			
	Agricultura y Pesca				Industria				Construcción				Servicios				Total			
	Hombre	Mujer	Total	Var.	Hombre	Mujer	Total	Var.	Hombre	Mujer	Total	Var.	Hombre	Mujer	Total	Var.	Hombre	Mujer	Total	Var.
Enero 2009	1	0	1		23	7	30		22	0	22		192	275	467		238	282	520	
Febrero	5	0	5	400,00	24	8	32	6,67	26	2	28	27,27	153	256	409	-12,42	208	266	474	-8,85
Marzo	2	0	2	-60,00	20	3	23	-28,13	29	3	32	14,29	196	248	444	8,56	247	254	501	5,70
Abril	2	1	3	50,00	25	5	30	30,43	22	1	23	-28,13	210	252	462	4,05	259	259	518	3,39
Mayo	3	0	3	0,00	16	4	20	-33,33	28	2	30	30,43	219	345	564	22,08	266	351	617	19,11
Junio	0	0	0	-100,00	26	8	34	70,00	24	2	26	-13,33	238	386	624	10,64	288	396	684	10,86
Julio	6	0	6		27	9	36	5,88	24	2	26	0,00	281	446	727	16,51	338	457	795	16,23
Agosto	2	0	2	-66,67	25	6	31	-13,89	21	2	23	-11,54	248	406	654	-10,04	296	414	710	-10,69
Septiembre	4	2	6	200,00	25	7	32	3,23	16	2	18	-21,74	263	437	700	7,03	308	448	756	6,48
Octubre	1	0	1	-83,33	36	6	42	31,25	26	3	29	61,11	271	412	683	-2,43	334	421	755	-0,13
Noviembre	2	0	2	100,00	15	4	19	-54,76	16	3	19	-34,48	210	352	562	-17,72	243	359	602	-20,26
Diciembre	2	0	2	0,00	16	12	28	47,37	8	0	8	-57,89	210	444	654	16,37	236	456	692	14,95
Total	30	3	33		278	79	357		262	22	284		2.691	4.259	6.950		3.261	4.363	7.624	

AA.EE. Sector	Contratos 2009			
	Hombre	%	Mujer	%
Agricultura y Pesca	30	0,92	3	0,07
Industria	278	8,52	79	1,81
Construcción	262	8,03	22	0,50
Servicios	2.691	82,53	4.259	97,62
Total	3.261	100,00	4.363	100,00

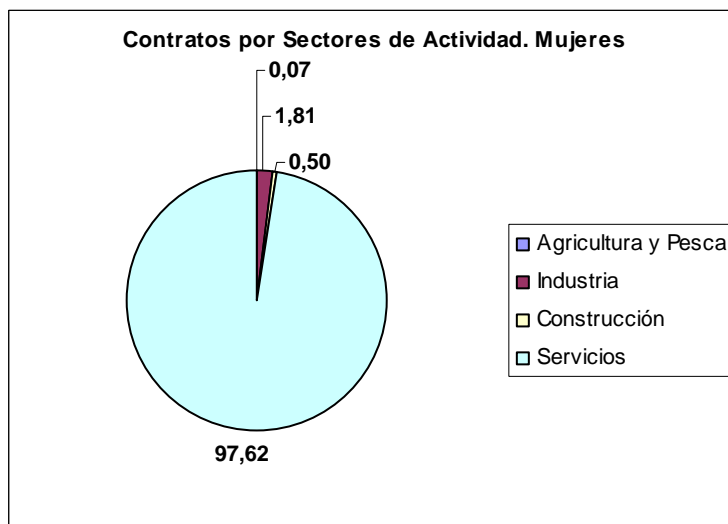
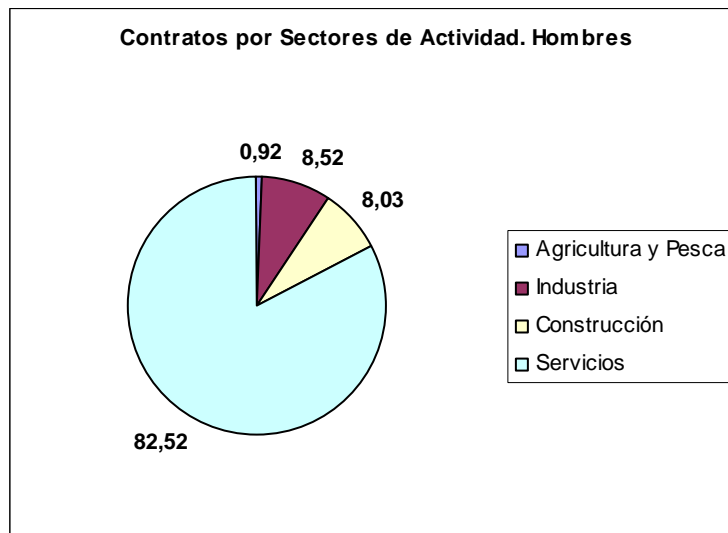

AA.EE. Sector	Contratos				
	2008	%	2009	%	Variación 2009/2008
Agricultura y Pesca	61	0,80	33	0,43	-45,90
Industria	515	6,78	357	4,68	-30,68
Construcción	434	5,71	284	3,73	-34,56
Servicios	6.587	86,71	6.950	91,16	5,51
Total	7.597	100,00	7.624	100,00	0,36

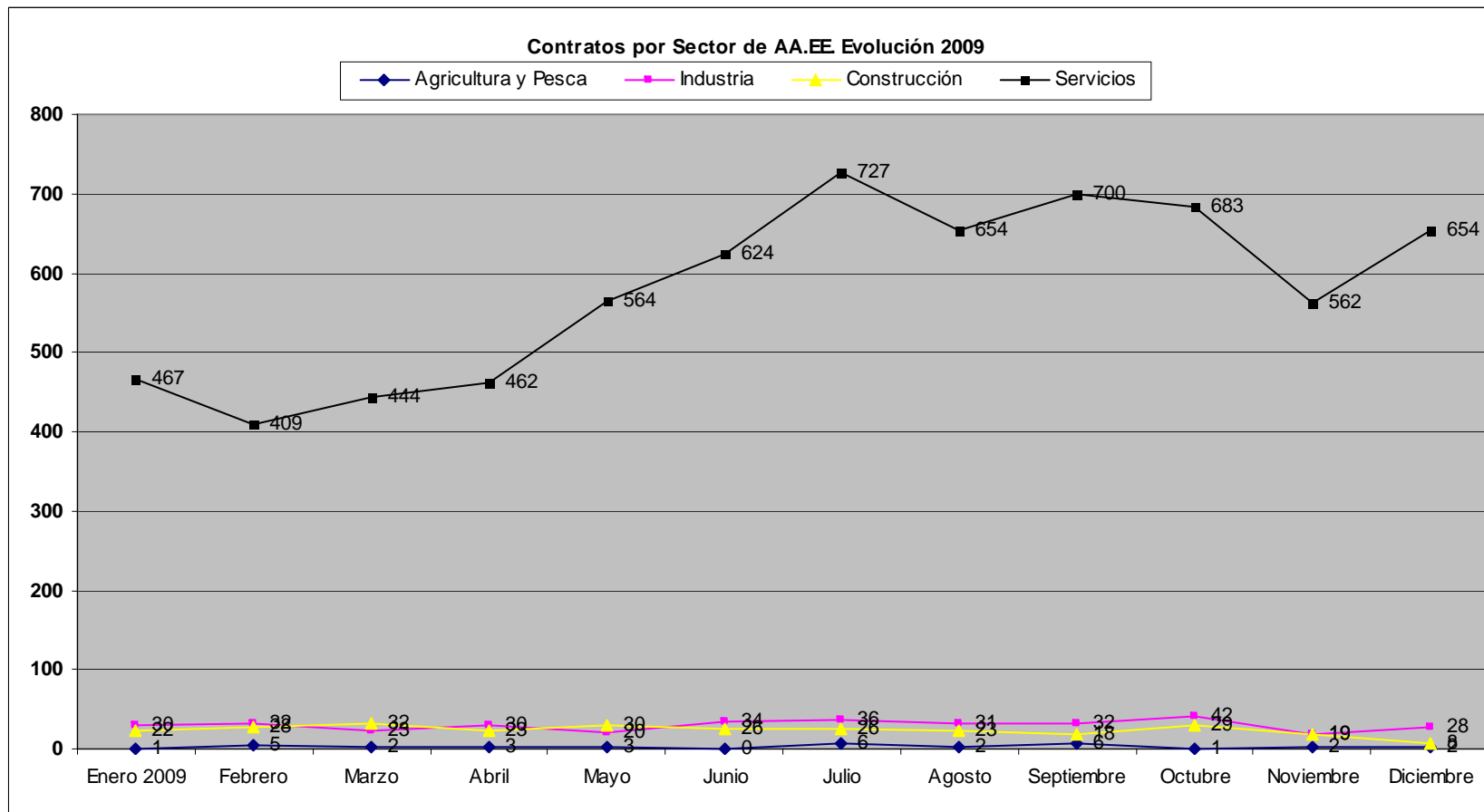



Actividades Económicas en las que la contratación de personas con discapacidad es más relevante	Contratos 2009			
	Hombre	%	Mujer	%
Servicios a edificios y actividades de jardinería	678	20,79	2.738	62,75
Administración Pública y defensa; Seguridad Social obligatoria	247	7,57	186	4,26
Actividades de servicios sociales sin alojamiento	203	6,23	191	4,38
Actividades relacionadas con el empleo	174	5,34	99	2,27
Comercio al por menor, excepto de vehículos de motor y motocicletas	148	4,54	150	3,44
Servicios de comidas y bebidas	133	4,08	122	2,8
Actividades de construcción especializada	127	3,89	16	0,37
Transporte terrestre y por tubería	127	3,89	17	0,39
Construcción de edificios	111	3,40		
Comercio al por mayor e intermediarios del comercio, excepto de vehículos de motor y motocicletas	107	3,28	25	0,57
Actividades de agencias de viajes, operadores turísticos, servicios de reservas y actividades relacionadas con los mismos	82	2,51		
Actividades de creación, artísticas y espectáculos	79	2,42	53	1,21
Educación	76	2,33	70	1,6
Publicidad y estudios de mercado	75	2,30	75	1,72
Actividades de seguridad e investigación	70	2,15		
Asistencia en establecimientos residenciales	58	1,78	117	2,68
Industrias de la alimentación	53	1,63	16	0,37
Actividades postales y de correos	53	1,63	31	0,71
Actividades administrativas de oficina y otras actividades auxiliares a las empresas	47	1,44	49	1,12
Fabricación de material y equipo eléctrico	39	1,20	21	0,48
Servicios de alojamiento	39	1,20	37	0,85
Fabricación de productos metálicos, excepto maquinaria y equipo	34	1,04		
Actividades de alquiler	32	0,98	33	0,76
Otros servicios personales	32	0,98	36	0,83
Venta y reparación de vehículos de motor y motocicletas	28	0,86		
Actividades Asociativas			62	1,42
Actividades Sanitarias			59	1,35
Telecomunicaciones			17	0,39
Actividades Jurídicas y de Contabilidad			10	0,23
Reparación de Ordenadores, efectos personales y artículos de uso doméstico			10	0,23
Total	2.852	87,46	4.240	97,18

12. Contratos por ocupaciones y sexo. 2009

25 primeras ocupaciones con mayor número de contratos	Contratos 2009			
	Hombres		Mujeres	
Albañiles y mamposteros	61	1,87		
Animadores comunitarios			23	0,53
Asistentes domiciliarios			65	1,49
Auxiliares administrativos con tareas de atención al público	41	1,26	52	1,19
Auxiliares administrativos sin tareas de atención al público			37	0,85
Auxiliares de enfermería hospitalaria			74	1,70
Cajeros, taquilleros (excepto bancos y correos)			17	0,39
Camareros, bármanes y asimilados	100	3,07	62	1,42
Cocineros y otros preparadores de comidas	31	0,95	43	0,99
Conductores de autobuses y tranvías	43	1,32		
Conductores de camiones	65	1,99		
Conserjes de edificios	110	3,37	34	0,78
Dependientes de Comercio	83	2,55	131	3,00
Empleados de servicios de correos	39	1,20	28	0,64
Empleados para el cuidado de niños			72	1,65
Limpiabotas y otros trabajadores de oficios callejeros	64	1,96	20	0,46
Ordenanzas	44	1,35	62	1,42
Otros diversos profesionales de la enseñanza	45	1,38	22	0,50
Otros empleados en el cuidado de personas			47	1,08
Peones de industrias manufactureras	197	6,04	69	1,58
Peones de la construcción de edificios	45	1,38		
Peones de obras públicas y mantenimiento	103	3,16	16	0,37
Peones del transporte y descargadores	123	3,77		
Personal de limpieza de oficinas, hoteles	603	18,49	2.824	64,73
Recepcionistas en establecimientos distintos de oficinas			22	0,50
Representantes de comercio y técnicos de ventas	38	1,17		
Taquígrafos y mecanógrafos			35	0,80
Taxistas y conductores de automóviles y furgonetas	109	3,34		
Telefonistas			71	1,63
Vigilantes, guardianes y asimilados	111	3,40	28	0,64
Guías y Azafatas de tierra	80	2,45		
Croupieres y otros empleados de salas de juego y apuestas	179	5,49	94	2,15
Peones Agrícolas	46	1,41		
Barrenderos y asimilados	45	1,38		
Trabajadores cualificados por cuenta ajena en huertas, viveros y jardines	29	0,89		
Educadores Sociales			27	0,62
Total	2.434	74,64	3.975	91,11

25 ocupaciones en las que es más relevante la contratación de personas con discapacidad. 2009 (*)	Contratos	Tasa
Personal de limpieza de oficinas, hoteles (camareras de piso) y otros establecimientos similares	3.427	12,63
Croupieres y otros empleados de salas de juego y apuestas	273	57,59
Conserjes de edificios	144	9,21
Vigilantes, guardianes y asimilados	139	6,28
Peones de obras públicas y mantenimiento de carreteras, presas y construcciones similares	119	4,60
Taxistas y conductores de automóviles y furgonetas	112	4,19
Ordenanzas	106	7,32
Auxiliares administrativos con tareas de atención al público no clasificados anteriormente	93	3,27
Limpiabotas y otros trabajadores de oficios callejeros	84	19,91
Telefonistas	83	6,55
Peones agrícolas	60	5,97
Barrenderos y asimilados	55	5,72
Auxiliares administrativos sin tareas de atención al público no clasificados anteriormente	54	3,33
Conductores de autobuses y tranvías	47	3,02
Trabajadores cualificados por cuenta ajena en huertas, viveros y jardines	37	7,31
Empleados de oficina de servicios estadísticos, financieros y bancarios	23	3,10
Cristaleros	22	30,56
Otros montadores y ensambladores	20	3,28
Mozos de equipaje y asimilados	18	3,25
Lavanderos, planchadores, y asimilados	17	8,02
Vendedores a domicilio y por teléfono	17	4,61
Panaderos, pasteleros y confiteros	16	3,38
Personal de limpieza de fachadas de edificios y deshollinadores	15	9,74
Ayudas de cámara y asimilados	15	6,28
Operadores de equipos de radio y televisión y de telecomunicación	14	10,69

(*) Se han seleccionado las 25 ocupaciones con mayor número de contratos a personas con discapacidad y cuyas tasas superan la tasa media provincial de contratación (2,99%)

13. Contratos por tipo de Discapacidad y Grado de minusvalía.

Discapacidades de la demanda	Contratos con Centro de Trabajo en Asturias.2009					
	Hombre	%	Mujer	%	Total	%
Sistema Osteoarticular	1.042	38,32	1.087	35,37	2.129	36,76
Sistema Nervioso y Muscular	199	7,32	236	7,68	435	7,51
Enfermedad Mental	324	11,92	575	18,71	899	15,52
Discapacidad Intelectual	111	4,08	95	3,09	206	3,56
Sistema Visual	185	6,80	169	5,50	354	6,11
Sistema Auditivo	206	7,58	206	6,70	412	7,11
Alteraciones expresivas	11	0,40	12	0,39	23	0,40
Síndrome Polimalfornativo	6	0,22	3	0,10	9	0,16
Enfermedad de Aparato Respiratorio	35	1,29	69	2,25	104	1,80
Enfermedad de Aparato Circulatorio	130	4,78	128	4,17	258	4,45
Enfermedad de Aparato Digestivo	91	3,35	95	3,09	186	3,21
Enfermedad del Sistema Endocrino-Metabólico	37	1,36	49	1,59	86	1,48
Enfermedad de Sangre y Órganos Hematopoyéticos	29	1,07	18	0,59	47	0,81
Enfermedad del Aparato Genito-Urinario	29	1,07	52	1,69	81	1,40
Enfermedad Dermatológica	30	1,10	26	0,85	56	0,97
Trastorno del mecanismo Inmunológico	5	0,18	8	0,26	13	0,22
Transplantado	15	0,55	6	0,20	21	0,36
Enfermedad Crónica	4	0,15	19	0,62	23	0,40
Discapacidad Múltiple	6	0,22	8	0,26	14	0,24
Pérdida quirúrgica Total/Parcial de un órgano	3	0,11	72	2,34	75	1,29
Enfermedades Profesionales no incluidas en otros apartados	2	0,07	4	0,13	6	0,10
Sin discapacidad/Deficiencia no conocida/no declarada	219	8,05	136	4,43	355	6,13
Total	2.719	100,00	3.073	100,00	5.792	100,00

Observaciones: el número de contratos disminuye, ya que no siempre está especificado el tipo de discapacidad en el registro de la demanda.

Grado de Minusvalía	Contratos por Grado de minusvalía. 2009					
	Hombres	%	Mujeres	%	Total	%
33-40	2.235	77,18	2.306	65,68	4.541	70,88
41-50	262	9,05	566	16,12	828	12,92
51-60	117	4,04	204	5,81	321	5,01
61-70	226	7,80	395	11,25	621	9,69
>70	56	1,93	40	1,14	96	1,50
Total	2.896	100,00	3.511	100,00	6.407	100,00
Sin Datos	365		852		1.217	

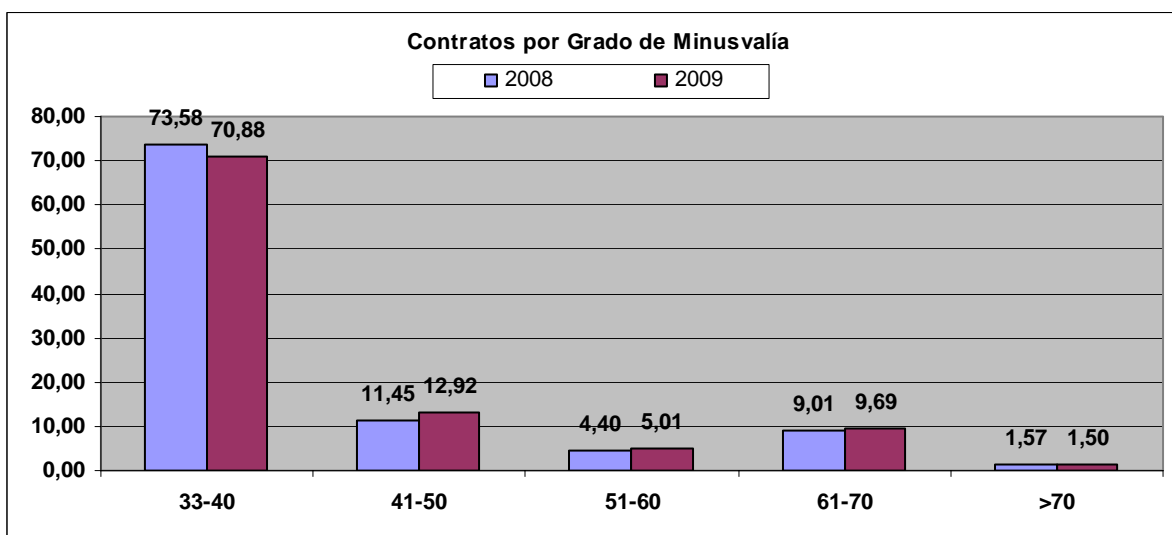
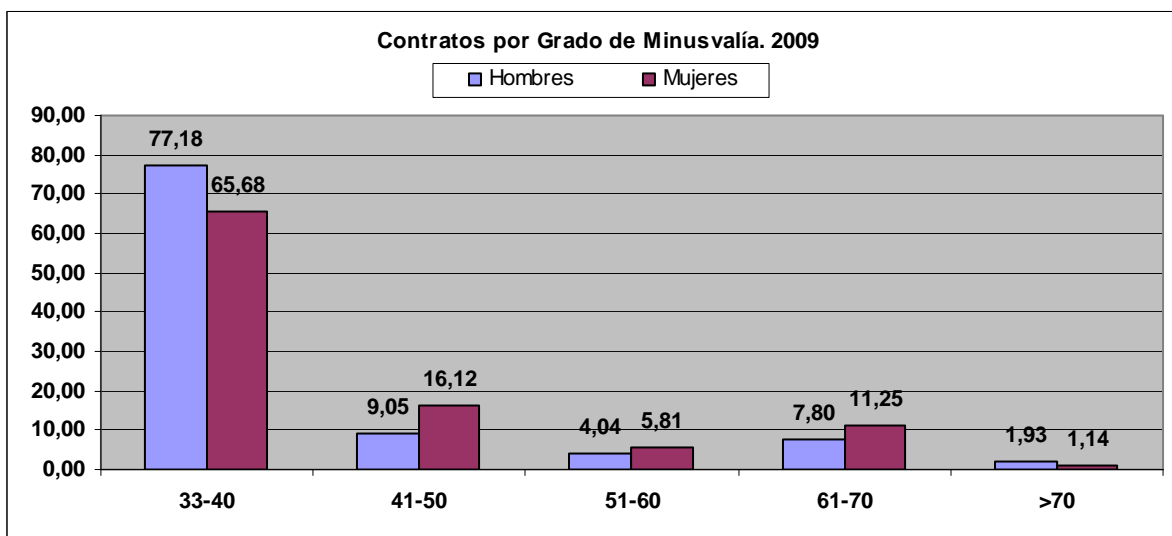

14. Contratos por temporalidad

Temporalidad	Contratos 2009					
	Hombre	%	Mujer	%	Total	%
Indefinido	374	11,47	268	6,14	642	8,42
Temporal	2.887	88,53	4.095	93,86	6.982	91,58
Total	3.261	100,00	4.363	100,00	7.624	100,00

Temporalidad	Contratos					
	2008	%	2009	%	Variación 2009/2008	%
Indefinido	782	10,29	642	8,42	-140	-1,84
Temporal	6.815	89,71	6.982	91,58	167	2,45
Total	7.597	100,00	7.624	100,00	27	0,36

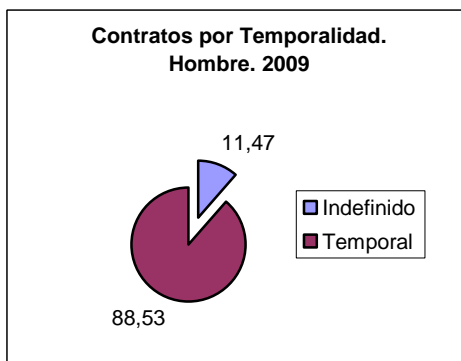
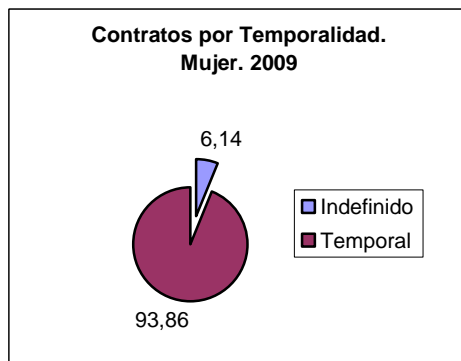
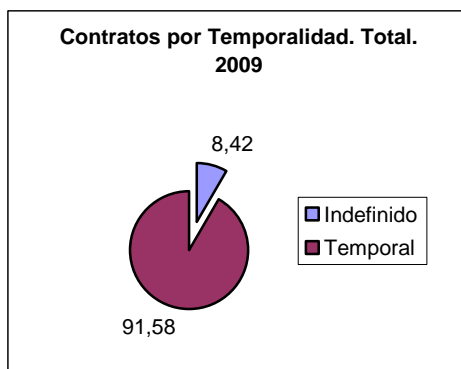

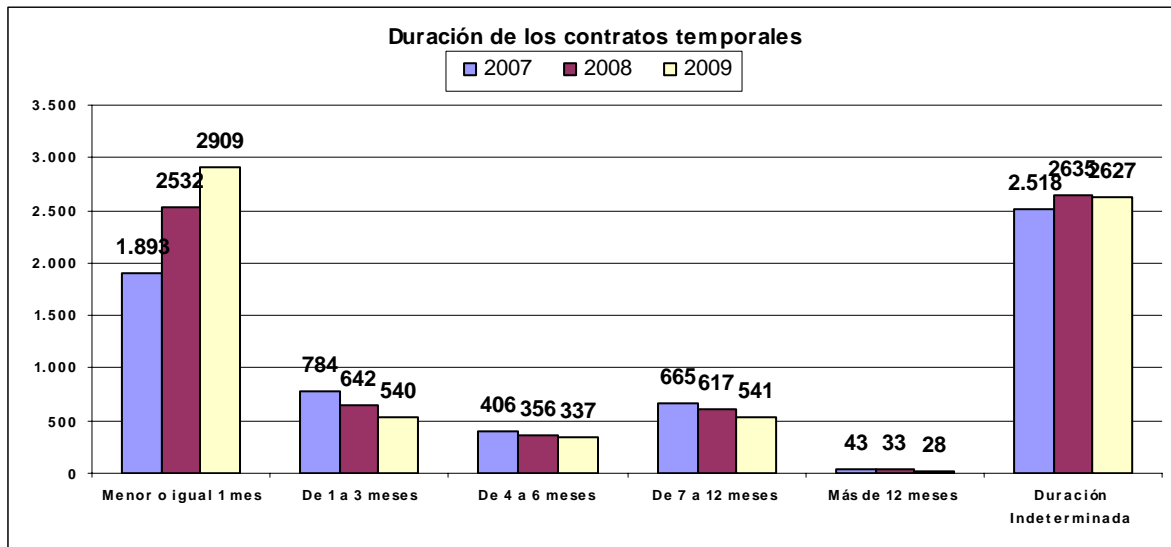

15. Contratos por Indicador de Discapacidad asociado

Ind. de discapacidad asociado	Contratos con Centro de Trabajo en Asturias 2009					
	Hombre	%	Mujer	%	Total	%
Discapacitados en Centros Especiales de Empleo	774	23,06	2.583	76,94	3.357	44,19
Enclaves Laborales	1	33,33	2	66,67	3	0,04
Contratos específicos para Discapacitados	552	65,95	285	34,05	837	11,02
Sin indicador de Discapacidad	1.934	56,43	1.493	43,57	3.427	45,11
Total					7.624	100,36

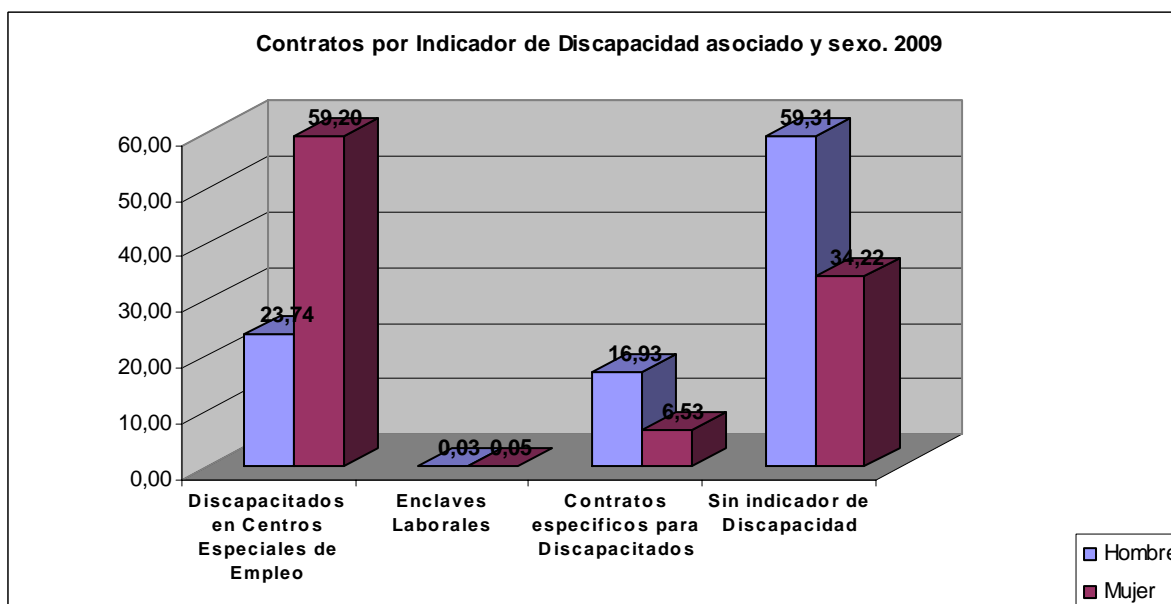

Ind. de discapacidad asociado	Contratos con Indicador de Discapacidad Asociado								
	2001	2002	2003	2004	2005	2006	2007	2008	2009
Discapacitados en Centros Especiales de Empleo	835	820	964	1.231	1.657	1.987	2.328	3.121	3.357
Enclaves Laborales						3	14	7	3
Contratos específicos para Discapacitados	796	701	847	888	914	1.139	1.084	1.018	837
Sin indicador de Discapacidad	3.035	3.311	3.329	3.114	3.036	3.258	3.740	3451	3.427
Total	4.666	4.832	5.140	5.233	5.607	6.387	7.166	7.597	7.624

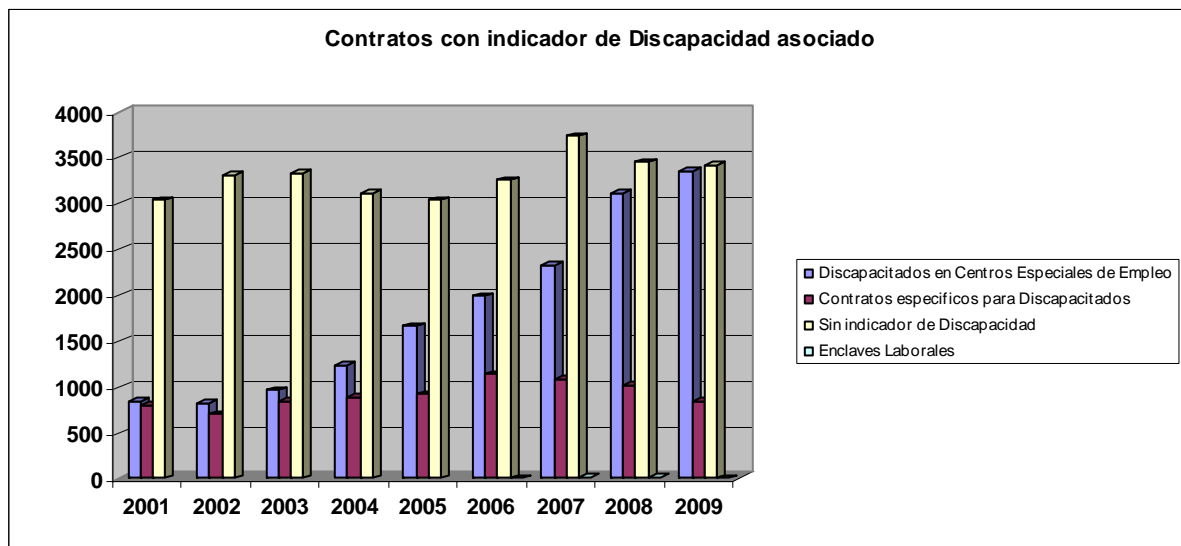

16. Tasas de Demandantes de Empleo y Contratos. Evolución

Año	Tasas	
	de Demandantes de empleo con Discapacidad (*)	de Contratos a personas con Discapacidad
2001	2,91	1,73
2002	3,25	1,70
2003	3,42	1,81
2004	3,68	1,83
2005	3,94	1,87
2006	4,43	2,01
2007	4,81	2,23
2008	4,43	2,57
2009	4,64	2,99

(*) a 31 de diciembre

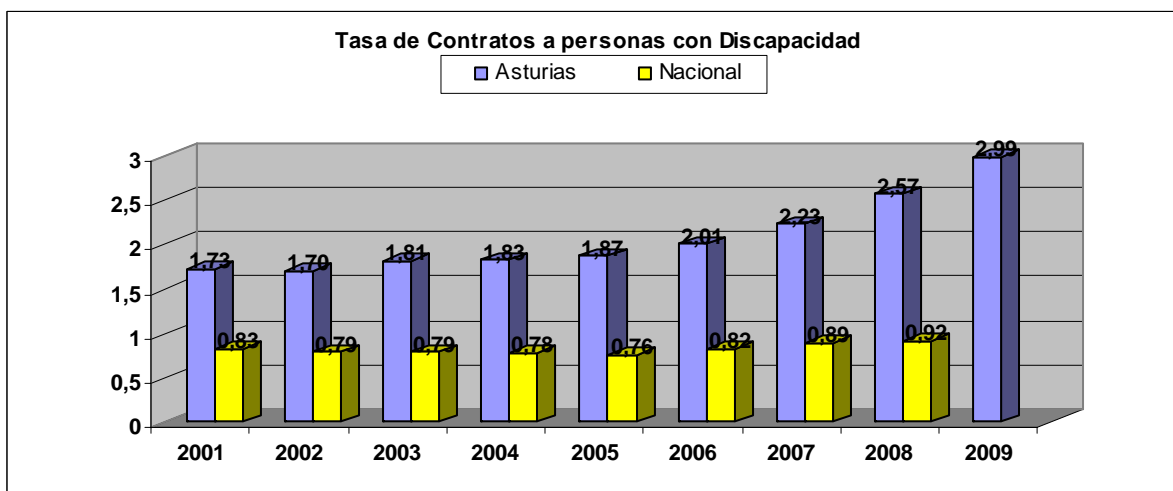
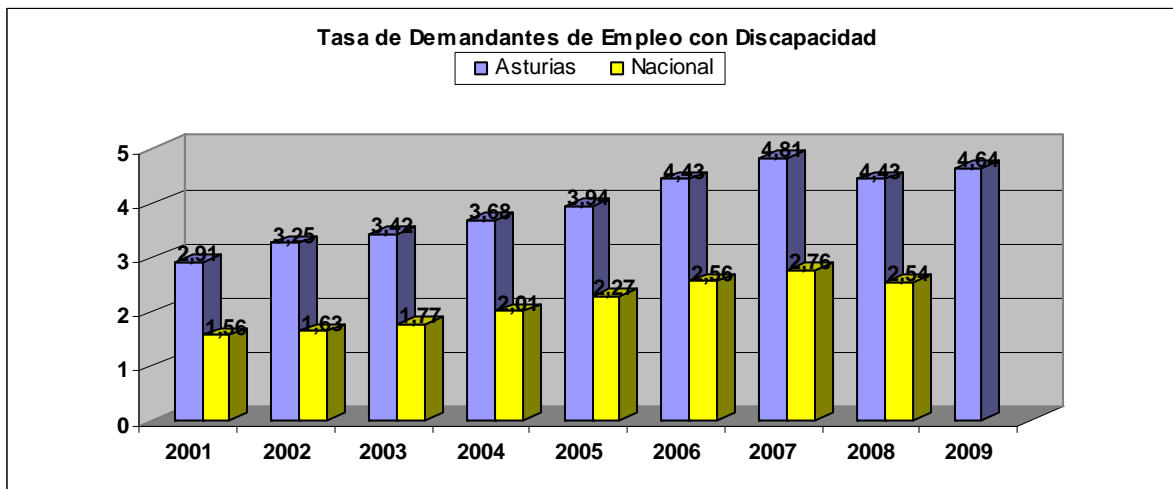

Año	Tasa de Demandantes de empleo con Discapacidad, por sexo (*)	
	Hombre	Mujer
2001	4,48	1,93
2002	4,71	2,32
2003	4,8	2,49
2004	4,85	2,87
2005	5,14	3,15
2006	5,68	3,60
2007	5,99	3,99
2008	4,74	4,11
2009	5,03	4,24

(*) a 31 de diciembre

Año	Tasa de Contratos a personas con Discapacidad, por sexo	
	Hombre	Mujer
2001	2,05	1,32
2002	1,99	1,37
2003	2,03	1,55
2004	1,94	1,72
2005	1,93	1,81
2006	2,11	1,91
2007	2,37	2,10
2008	2,61	2,53
2009	2,81	3,15

