

DATOS ESTADÍSTICOS SOBRE EMPLEO Y CONTRATOS DE LAS PERSONAS CON DISCAPACIDAD EN EL PRINCIPADO DE ASTURIAS. **ENERO-DICIEMBRE 2010**

Roberto López Pozas

SERVICIO DE INTERMEDIACIÓN LABORAL

Plaza de España 1-33007 – OVIEDO

Tel: 985.10.82.47 - Fax: 985.10.82.57 - E-mail: interlab@princast.es

Índice

A) EMPLEO

1. Demandas Inscritas, Demandas de Empleo y Paro registrado
2. Paro registrado por sexo y edad
3. Paro registrado por nivel formativo
4. Paro registrado por oficinas del Servicio Público de Empleo
5. Paro registrado por sexo y Sectores de Actividad
6. Ocupaciones demandadas. Paro registrado
7. Paro registrado por Grado de minusvalía
8. Tipo de discapacidad. Paro registrado

B) CONTRATOS

9. Contratos por edad y sexo
10. Contratos por nivel formativo
11. Contratos por sexo y Sectores de Actividad
12. Contratos por ocupaciones y sexo
13. Contratos por tipo de Discapacidad
14. Contratos por temporalidad
15. Contratos por Indicador de Discapacidad Asociado
16. Tasas de Demandantes de Empleo y Contratos. Evolución

A) EMPLEO

1. Demandas Inscritas, Demandas de Empleo y Paro registrado. 2010

| Mes | Demandas Inscritas | | | | | Demandas de Empleo | | | | | Paro registrado | | | | |
|------------|--------------------|-------|-------|-------|-------|--------------------|-------|-------|-------|-------|-----------------|-------|-------|-------|-------|
| | Hombre | Mujer | Total | (a) | (b) | Hombre | Mujer | Total | (a) | (b) | Hombre | Mujer | Total | (a) | (b) |
| Enero 2010 | 2.823 | 2.402 | 5.225 | 2,85 | 13,78 | 2.654 | 2.186 | 4.840 | 4,36 | 14,20 | 1.463 | 1.652 | 3.115 | 7,64 | 13,89 |
| Febrero | 2.887 | 2.450 | 5.337 | 2,14 | 12,69 | 2.734 | 2.250 | 4.984 | 2,98 | 13,02 | 1.523 | 1.720 | 3.243 | 4,11 | 14,07 |
| Marzo | 2.837 | 2.428 | 5.265 | -1,35 | 8,85 | 2.705 | 2.252 | 4.957 | -0,54 | 9,94 | 1.521 | 1.718 | 3.239 | -0,12 | 12,04 |
| Abril | 2.843 | 2.430 | 5.273 | 0,15 | 8,43 | 2.695 | 2.256 | 4.951 | -0,12 | 8,93 | 1.509 | 1.737 | 3.246 | 0,22 | 9,96 |
| Mayo | 2.828 | 2.396 | 5.224 | -0,93 | 8,49 | 2.659 | 2.206 | 4.865 | -1,74 | 8,62 | 1.463 | 1.678 | 3.141 | -3,23 | 8,31 |
| Junio | 2.802 | 2.372 | 5.174 | -0,96 | 8,13 | 2.587 | 2.163 | 4.750 | -2,36 | 6,96 | 1.392 | 1.614 | 3.006 | -4,30 | 6,14 |
| Julio | 2.748 | 2.322 | 5.070 | -2,01 | 8,22 | 2.519 | 2.088 | 4.607 | -3,01 | 7,31 | 1.317 | 1.527 | 2.844 | -5,39 | 4,79 |
| Agosto | 2.743 | 2.341 | 5.084 | 0,28 | 7,21 | 2.547 | 2.122 | 4.669 | 1,35 | 7,31 | 1.373 | 1.564 | 2.937 | 3,27 | 6,68 |
| Septiembre | 2.796 | 2.376 | 5.172 | 1,73 | 6,09 | 2.589 | 2.145 | 4.734 | 1,39 | 7,57 | 1.400 | 1.585 | 2.985 | 1,63 | 9,02 |
| Octubre | 2.872 | 2.457 | 5.329 | 3,04 | 7,77 | 2.639 | 2.215 | 4.854 | 2,53 | 10,85 | 1.459 | 1.629 | 3.088 | 3,45 | 14,58 |
| Noviembre | 2.873 | 2.793 | 5.666 | 6,32 | 11,60 | 2.639 | 2.264 | 4.903 | 1,01 | 8,57 | 1.456 | 1.657 | 3.113 | 0,81 | 13,12 |
| Diciembre | 2.865 | 2.420 | 5.285 | -6,72 | 4,04 | 2.669 | 2.224 | 4.893 | -0,20 | 5,50 | 1.532 | 1.649 | 3.181 | 2,18 | 9,92 |

Observaciones: (a) Variación mes anterior, (b) Variación mes año anterior

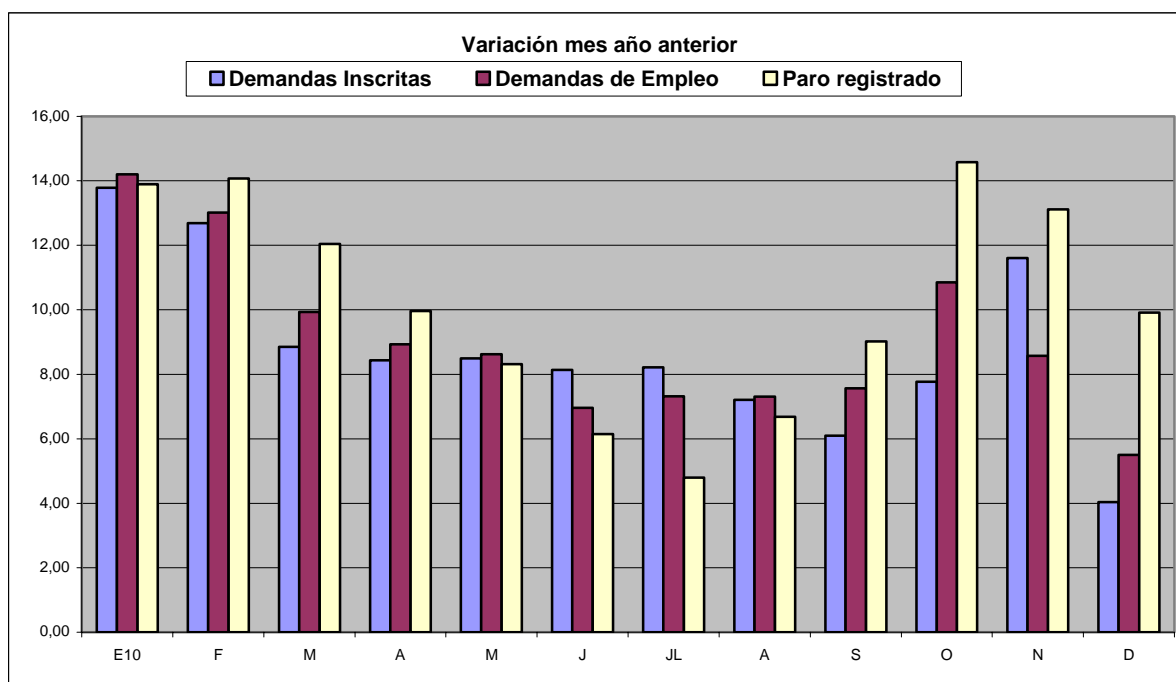

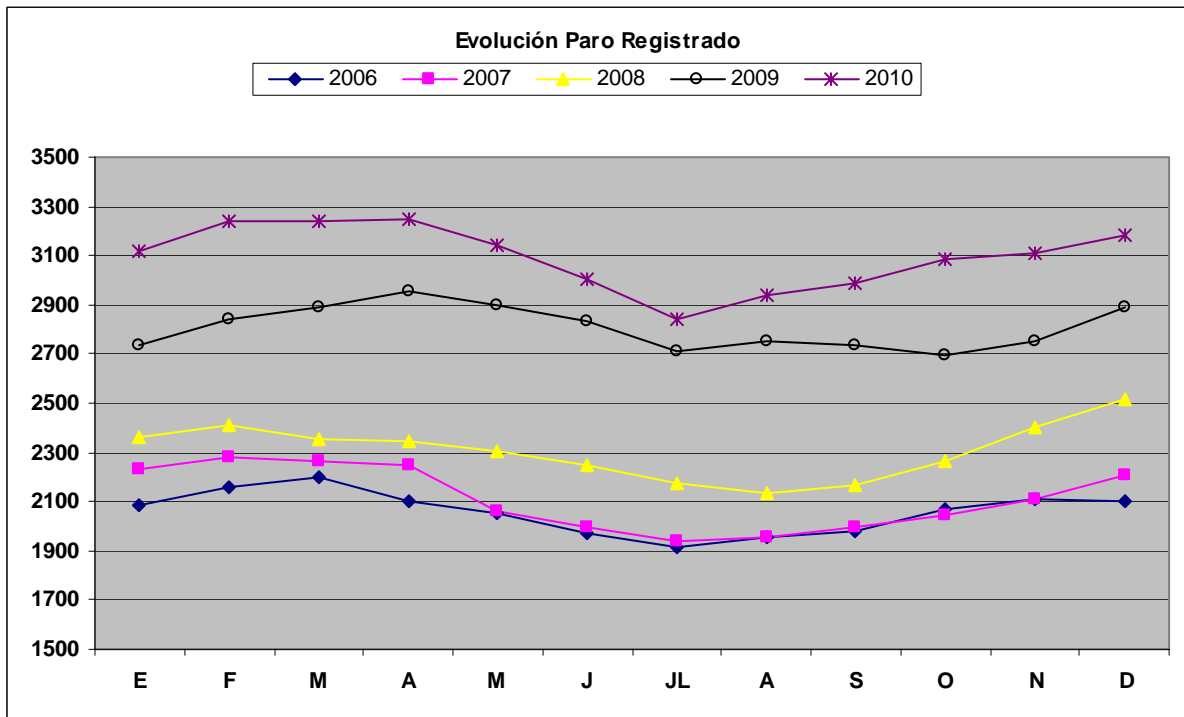
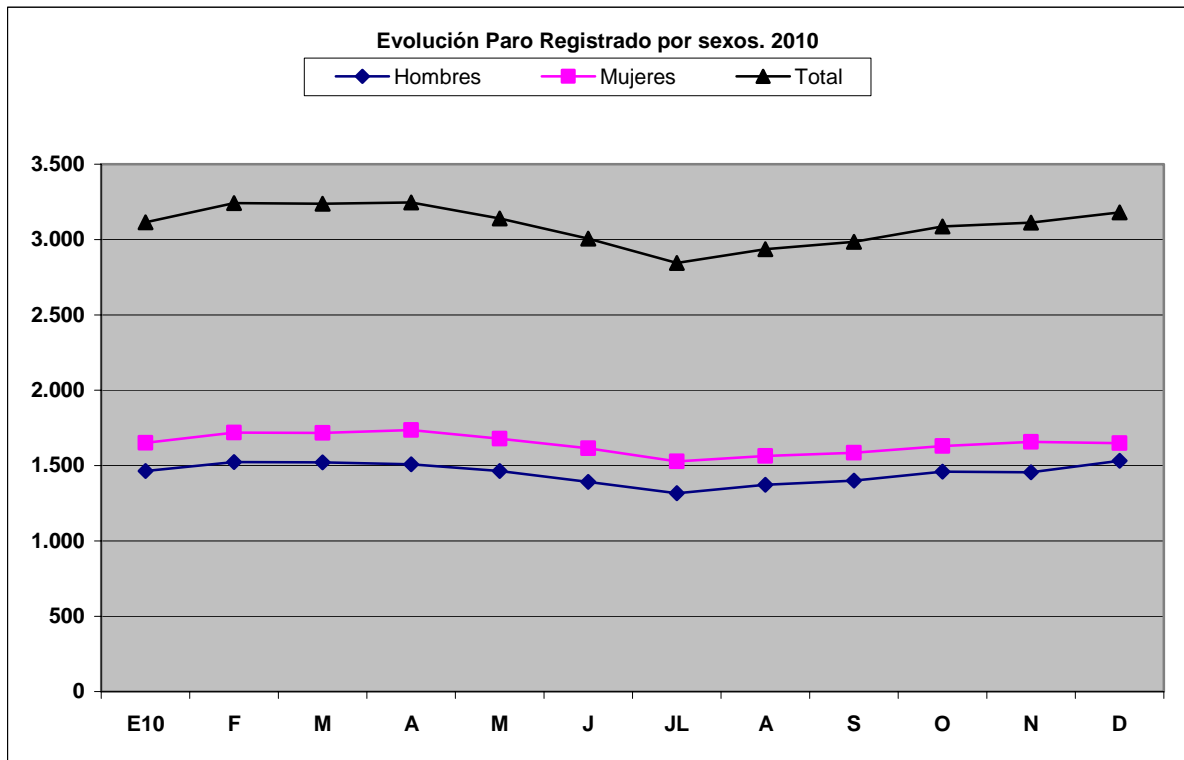

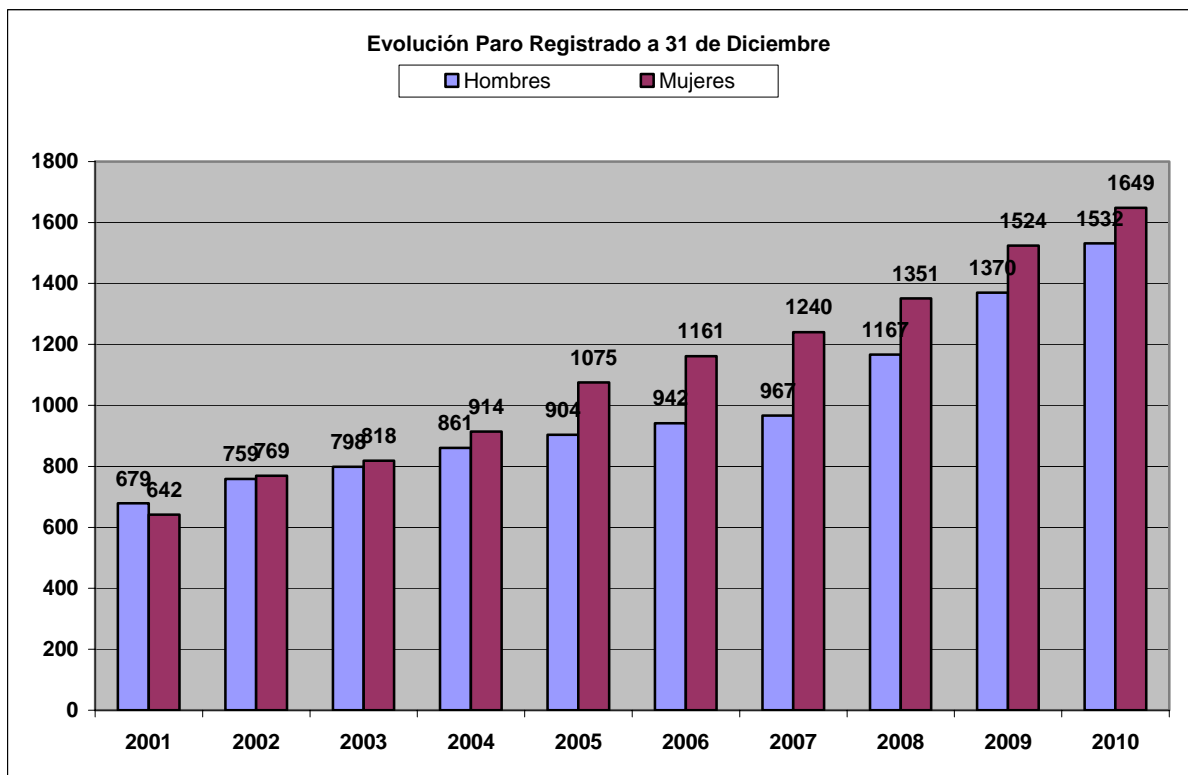
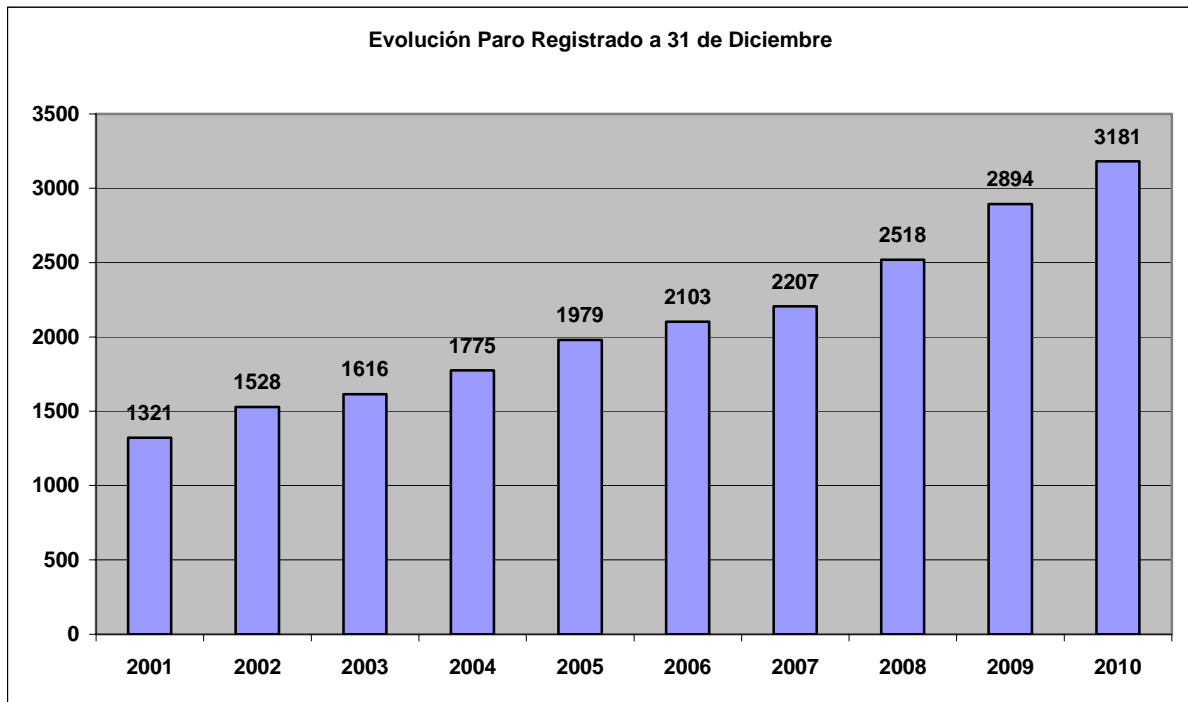



2. Paro registrado por sexo y edad. 2010

| Mes | Paro Registrado | | | | | | | | | | | | | | | | | | | |
|----------------|-----------------|-------|-------|-------|--------|-------|-------|-------|--------|-------|-------|-------|--------|-------|-------|-------|--------|-------|-------|-------|
| | 16-24 | | | | 25-34 | | | | 35-44 | | | | 45-54 | | | | >=55 | | | |
| | Hombre | Mujer | Total | Var. | Hombre | Mujer | Total | Var. | Hombre | Mujer | Total | Var. | Hombre | Mujer | Total | Var. | Hombre | Mujer | Total | Var. |
| Diciembre 2009 | 112 | 58 | 170 | | 350 | 236 | 586 | | 426 | 366 | 792 | | 314 | 496 | 810 | | 168 | 368 | 536 | |
| Enero 2010 | 116 | 64 | 180 | 5,88 | 365 | 270 | 635 | 8,36 | 464 | 401 | 865 | 9,22 | 348 | 527 | 875 | 8,02 | 170 | 390 | 560 | 4,48 |
| Febrero | 115 | 67 | 182 | 1,11 | 404 | 275 | 679 | 6,93 | 478 | 413 | 891 | 3,01 | 355 | 556 | 911 | 4,11 | 171 | 409 | 580 | 3,57 |
| Marzo | 107 | 69 | 176 | -3,30 | 415 | 286 | 701 | 3,24 | 478 | 398 | 876 | -1,68 | 359 | 553 | 912 | 0,11 | 172 | 412 | 584 | 0,69 |
| Abril | 108 | 68 | 176 | 0,00 | 397 | 288 | 685 | -2,28 | 478 | 403 | 881 | 0,57 | 354 | 567 | 921 | 0,99 | 172 | 411 | 583 | -0,17 |
| Mayo | 103 | 64 | 167 | -5,11 | 363 | 281 | 644 | -5,99 | 478 | 403 | 881 | 0,00 | 349 | 532 | 881 | -4,34 | 170 | 398 | 568 | -2,57 |
| Junio | 103 | 58 | 161 | -3,59 | 328 | 270 | 598 | -7,14 | 458 | 384 | 842 | -4,43 | 338 | 517 | 855 | -2,95 | 165 | 385 | 550 | -3,17 |
| Julio | 93 | 62 | 155 | -3,73 | 296 | 249 | 545 | -8,86 | 440 | 354 | 794 | -5,70 | 324 | 477 | 801 | -6,32 | 164 | 385 | 549 | -0,18 |
| Agosto | 99 | 63 | 162 | 4,52 | 316 | 248 | 564 | 3,49 | 448 | 359 | 807 | 1,64 | 351 | 501 | 852 | 6,37 | 159 | 393 | 552 | 0,55 |
| Septiembre | 96 | 59 | 155 | -4,32 | 333 | 259 | 592 | 4,96 | 455 | 359 | 814 | 0,87 | 347 | 504 | 851 | -0,12 | 169 | 404 | 573 | 3,80 |
| Octubre | 105 | 60 | 165 | 6,45 | 343 | 269 | 612 | 3,38 | 469 | 370 | 839 | 3,07 | 364 | 511 | 875 | 2,82 | 178 | 419 | 597 | 4,19 |
| Noviembre | 97 | 58 | 155 | -6,06 | 342 | 262 | 604 | -1,31 | 468 | 392 | 860 | 2,50 | 363 | 533 | 896 | 2,40 | 186 | 412 | 598 | 0,17 |
| Diciembre | 93 | 55 | 148 | -4,52 | 366 | 263 | 629 | 4,14 | 487 | 399 | 886 | 3,02 | 392 | 531 | 923 | 3,01 | 194 | 401 | 595 | -0,50 |

| Edad Tramo | Paro registrado a 31 de diciembre de 2010 | | | | | |
|--------------|---|---------------|--------------|---------------|--------------|---------------|
| | Hombre | % | Mujer | % | Total | % |
| 16-24 | 93 | 6,07 | 55 | 3,34 | 148 | 4,65 |
| 25-34 | 366 | 23,89 | 263 | 15,95 | 629 | 19,77 |
| 35-44 | 487 | 31,79 | 399 | 24,20 | 886 | 27,85 |
| 45-54 | 392 | 25,59 | 531 | 32,20 | 923 | 29,02 |
| >=55 | 194 | 12,66 | 401 | 24,32 | 595 | 18,70 |
| Total | 1.532 | 100,00 | 1.649 | 100,00 | 3.181 | 100,00 |

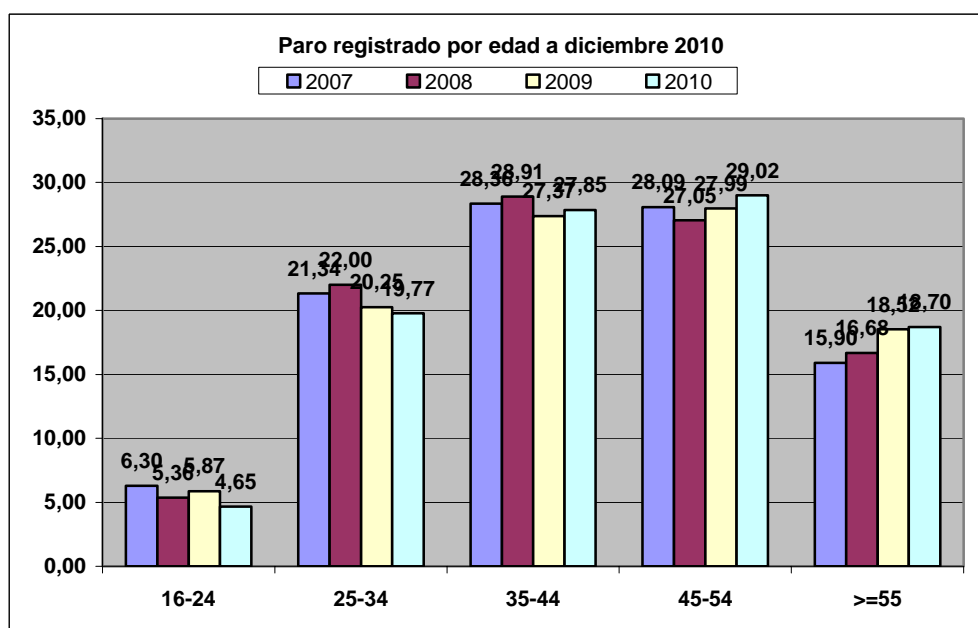
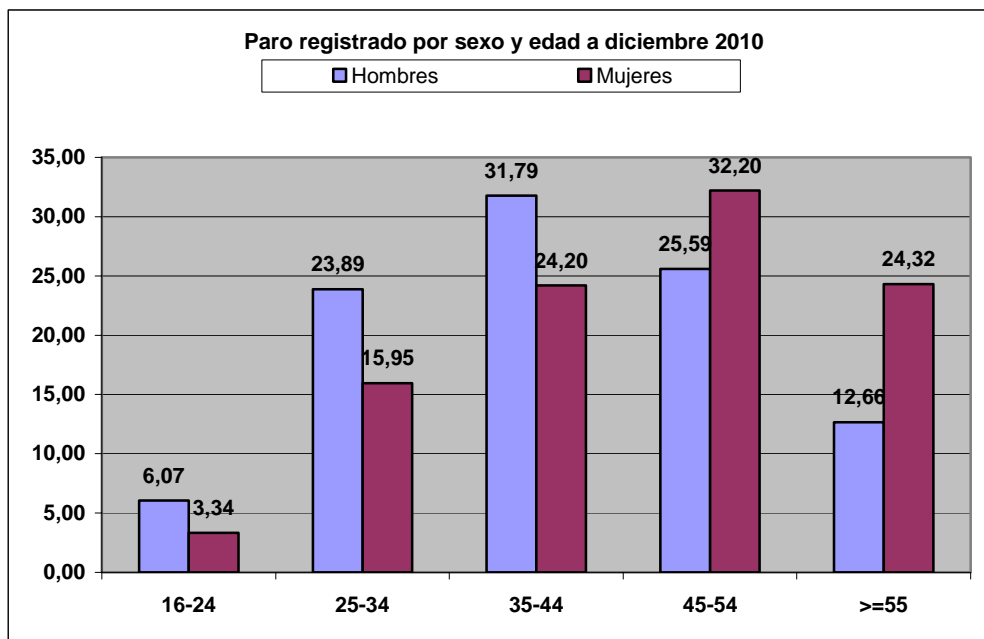

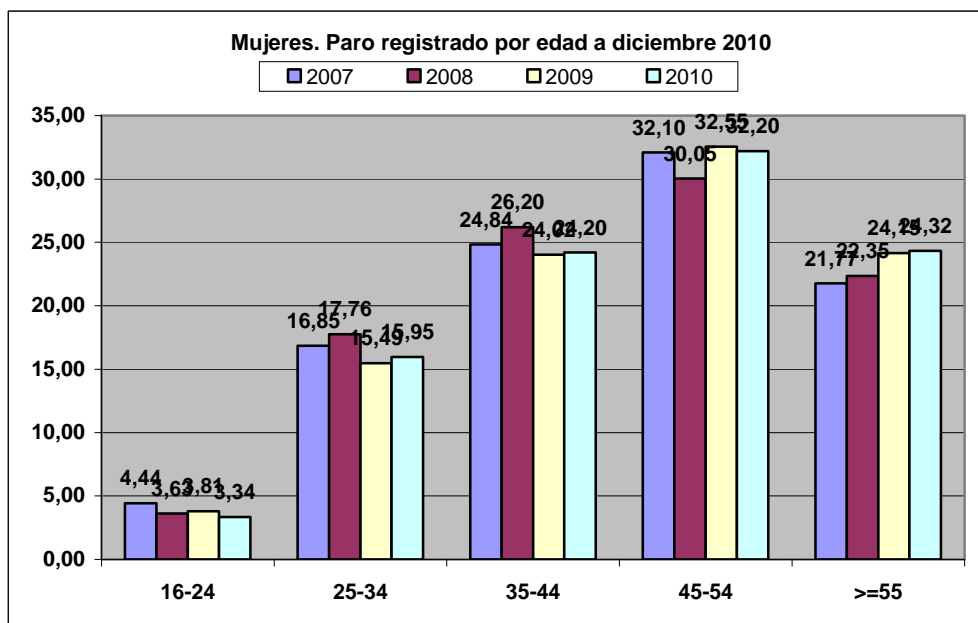
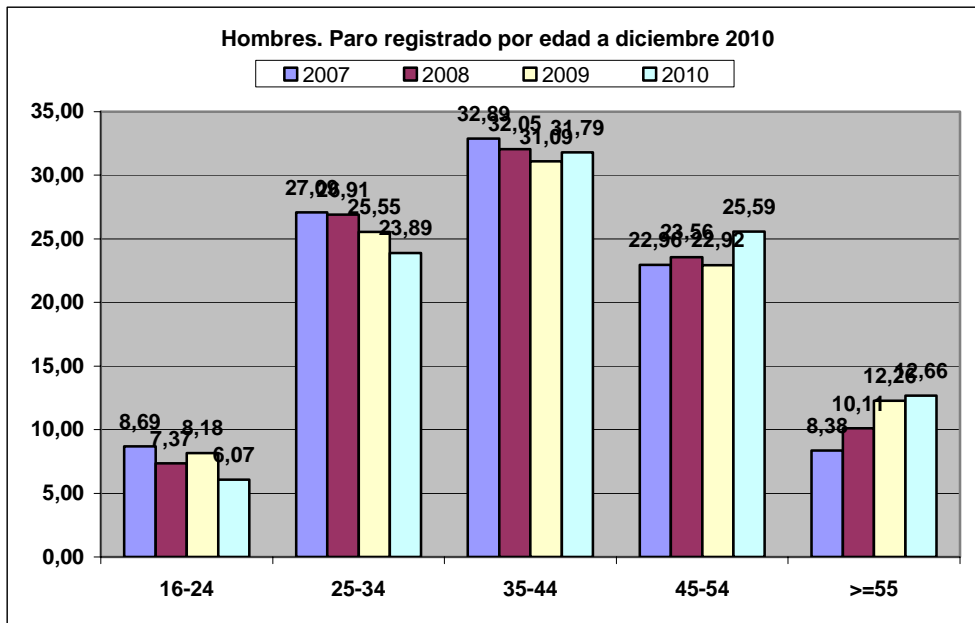

3. Paro registrado por nivel formativo. 2010

| Mes | Paro Registrado | | | | | | | | | | | | | | | | | | | | Total |
|---|--|--------|----|--------|-----|--------|-------|-------|-----|--------|-----|--------|----|--------|---|------|---|--------|----|------|--------------|
| | Nivel formativo de la persona. Clasificación según Estadística | | | | | | | | | | | | | | | | | | | | |
| | 1 | Var. | 2 | Var. | 3 | Var. | 4 | Var. | 5 | Var. | 6 | Var. | 7 | Var. | 8 | Var. | 9 | Var. | 10 | Var. | |
| D09 | 56 | | 39 | | 230 | | 2.249 | | 174 | | 81 | | 60 | | 0 | | 4 | | 1 | | 2.894 |
| E10 | 57 | 1,79 | 37 | -5,13 | 263 | 14,35 | 2.383 | 5,96 | 201 | 15,52 | 95 | 17,28 | 74 | 23,33 | 0 | | 4 | 0,00 | 1 | 0,00 | 3.115 |
| F | 60 | 5,26 | 42 | 13,51 | 281 | 6,84 | 2.462 | 3,32 | 214 | 6,47 | 98 | 3,16 | 81 | 9,46 | 0 | 0,00 | 4 | 0,00 | 1 | 0,00 | 3.243 |
| M | 57 | -5,00 | 43 | 2,38 | 283 | 0,71 | 2.469 | 0,28 | 219 | 2,34 | 92 | -6,12 | 81 | 0,00 | 0 | 0,00 | 4 | 0,00 | 1 | 0,00 | 3.249 |
| A | 55 | -3,51 | 44 | 2,33 | 295 | 4,24 | 2.453 | -0,65 | 216 | -1,37 | 94 | 2,17 | 84 | 3,70 | 1 | | 3 | -25,00 | 1 | 0,00 | 3.246 |
| M | 54 | -1,82 | 36 | -18,18 | 285 | -3,39 | 2.377 | -3,10 | 204 | -5,56 | 93 | -1,06 | 86 | 2,38 | 1 | 0,00 | 4 | 33,33 | 1 | 0,00 | 3.141 |
| J | 56 | 3,70 | 42 | 16,67 | 253 | -11,23 | 2.295 | -3,45 | 197 | -3,43 | 79 | -15,05 | 78 | -9,30 | 1 | 0,00 | 4 | 0,00 | 1 | 0,00 | 3.006 |
| JL | 52 | -7,14 | 42 | 0,00 | 236 | -6,72 | 2.181 | -4,97 | 176 | -10,66 | 77 | -2,53 | 74 | -5,13 | 1 | | 4 | 0,00 | 1 | 0,00 | 2.844 |
| A | 53 | 1,92 | 44 | 4,76 | 249 | 5,51 | 2.235 | 2,48 | 182 | 3,41 | 90 | 16,88 | 78 | 5,41 | 1 | 0,00 | 4 | 0,00 | 1 | 0,00 | 2.937 |
| S | 49 | -7,55 | 49 | 11,36 | 261 | 4,82 | 2.276 | 1,83 | 184 | 1,10 | 85 | -5,56 | 75 | -3,85 | 1 | 0,00 | 4 | 0,00 | 1 | 0,00 | 2.985 |
| O | 47 | -4,08 | 52 | 6,12 | 283 | 8,43 | 2.369 | 4,09 | 177 | -3,80 | 88 | 3,53 | 66 | -12,00 | 1 | 0,00 | 4 | 0,00 | 1 | 0,00 | 3.088 |
| N | 41 | -12,77 | 49 | -5,77 | 283 | 0,00 | 2.397 | 1,18 | 180 | 1,69 | 93 | 5,68 | 66 | 0,00 | 1 | 0,00 | 2 | -50,00 | 1 | 0,00 | 3.113 |
| D | 46 | 12,20 | 49 | 0,00 | 297 | 4,95 | 2.404 | 0,29 | 202 | 12,22 | 101 | 8,60 | 75 | 13,64 | 1 | 0,00 | 5 | 150,00 | 1 | 0,00 | 3.181 |
| Observaciones: | | | | | | | | | | | | | | | | | | | | | |
| 1: Estudios Primarios Incompletos | | | | | | | | | | | | | | | | | | | | | |
| 2: Estudios Primarios Completos | | | | | | | | | | | | | | | | | | | | | |
| 3: Estudios Secundarios Programas de Formación Profesional | | | | | | | | | | | | | | | | | | | | | |
| 4: Estudios Secundarios Educación General | | | | | | | | | | | | | | | | | | | | | |
| 5: Estudios Postsecundarios Técnicos-Profesionales Superiores | | | | | | | | | | | | | | | | | | | | | |
| 6: Estudios Postsecundarios Primer Ciclo | | | | | | | | | | | | | | | | | | | | | |
| 7: Estudios Postsecundarios Segundo y Tercer Ciclo | | | | | | | | | | | | | | | | | | | | | |
| 8: Estudios Postsecundarios otros | | | | | | | | | | | | | | | | | | | | | |
| 9: Sin estudios | | | | | | | | | | | | | | | | | | | | | |
| 10: Indeterminado | | | | | | | | | | | | | | | | | | | | | |

4. Paro registrado por oficinas del Servicio Público de Empleo. 2010

| Oficina del Servicio Público de Empleo | Paro Registrado | | | | | | | | | | | | | | | | | | | | | | | | | | Variación Diciembre 2009-2010 |
|--|-----------------|------------|--------------|------------|--------------|------------|--------------|------------|--------------|------------|--------------|------------|--------------|------------|--------------|------------|--------------|------------|--------------|------------|--------------|------------|--------------|------------|--------------|------------|-------------------------------|
| | 2009 | | 2010 | | | | | | | | | | | | | | | | | | | | | | | | |
| | D | % | E | % | F | % | M | % | A | % | M | % | J | % | JL | % | A | % | S | % | O | % | N | % | D | % | |
| Aller | 61 | 2,11 | 61 | 1,96 | 64 | 1,97 | 60 | 1,85 | 61 | 1,88 | 58 | 1,85 | 56 | 1,86 | 49 | 1,72 | 52 | 1,77 | 52 | 1,74 | 56 | 1,81 | 56 | 1,80 | 57 | 1,79 | -6,56 |
| Avilés I | 337 | 11,64 | 376 | 12,07 | 384 | 11,84 | 381 | 11,73 | 375 | 11,55 | 378 | 12,03 | 345 | 11,48 | 325 | 11,43 | 347 | 11,81 | 349 | 11,69 | 379 | 12,27 | 369 | 11,85 | 377 | 11,85 | 11,87 |
| Avilés II | 160 | 5,53 | 165 | 5,30 | 163 | 5,03 | 158 | 4,86 | 160 | 4,93 | 156 | 4,97 | 155 | 5,16 | 157 | 5,52 | 161 | 5,48 | 165 | 5,53 | 172 | 5,57 | 177 | 5,69 | 174 | 5,47 | 8,75 |
| C. de Narcea | 28 | 0,97 | 31 | 1,00 | 30 | 0,93 | 29 | 0,89 | 27 | 0,83 | 27 | 0,86 | 28 | 0,93 | 28 | 0,98 | 28 | 0,95 | 25 | 0,84 | 26 | 0,84 | 24 | 0,77 | 30 | 0,94 | 7,14 |
| C. de Onís | 18 | 0,62 | 19 | 0,61 | 21 | 0,65 | 22 | 0,68 | 20 | 0,62 | 20 | 0,64 | 19 | 0,63 | 18 | 0,63 | 15 | 0,51 | 18 | 0,60 | 19 | 0,62 | 21 | 0,67 | 22 | 0,69 | 22,22 |
| Gijón I | 241 | 8,33 | 269 | 8,64 | 288 | 8,88 | 273 | 8,40 | 277 | 8,53 | 273 | 8,69 | 266 | 8,85 | 248 | 8,72 | 248 | 8,44 | 252 | 8,44 | 248 | 8,03 | 260 | 8,35 | 279 | 8,77 | 15,77 |
| Gijón II | 222 | 7,67 | 232 | 7,45 | 231 | 7,12 | 229 | 7,05 | 225 | 6,93 | 215 | 6,84 | 212 | 7,05 | 198 | 6,96 | 204 | 6,95 | 201 | 6,73 | 191 | 6,19 | 196 | 6,30 | 203 | 6,38 | -8,56 |
| Gijón III | 186 | 6,43 | 195 | 6,26 | 200 | 6,17 | 210 | 6,46 | 203 | 6,25 | 199 | 6,34 | 191 | 6,35 | 190 | 6,68 | 197 | 6,71 | 205 | 6,87 | 209 | 6,77 | 214 | 6,87 | 223 | 7,01 | 19,89 |
| Gijón IV | 155 | 5,36 | 169 | 5,43 | 175 | 5,40 | 184 | 5,66 | 190 | 5,85 | 175 | 5,57 | 166 | 5,52 | 163 | 5,73 | 167 | 5,69 | 168 | 5,63 | 168 | 5,44 | 177 | 5,69 | 185 | 5,82 | 19,35 |
| Grado | 24 | 0,83 | 26 | 0,83 | 27 | 0,83 | 30 | 0,92 | 28 | 0,86 | 27 | 0,86 | 27 | 0,90 | 26 | 0,91 | 25 | 0,85 | 27 | 0,90 | 30 | 0,97 | 26 | 0,84 | 28 | 0,88 | 16,67 |
| Langreo | 327 | 11,30 | 358 | 11,49 | 373 | 11,50 | 381 | 11,73 | 378 | 11,65 | 366 | 11,65 | 346 | 11,51 | 319 | 11,22 | 331 | 11,27 | 335 | 11,22 | 353 | 11,43 | 345 | 11,08 | 348 | 10,94 | 6,42 |
| Pola de Lena | 32 | 1,11 | 35 | 1,12 | 43 | 1,33 | 47 | 1,45 | 45 | 1,39 | 43 | 1,37 | 40 | 1,33 | 36 | 1,27 | 36 | 1,23 | 38 | 1,27 | 39 | 1,26 | 40 | 1,28 | 38 | 1,19 | 18,75 |
| Luarca | 19 | 0,66 | 20 | 0,64 | 21 | 0,65 | 21 | 0,65 | 20 | 0,62 | 17 | 0,54 | 12 | 0,40 | 12 | 0,42 | 12 | 0,41 | 12 | 0,40 | 14 | 0,45 | 22 | 0,71 | 21 | 0,66 | 10,53 |
| Llanes | 19 | 0,66 | 23 | 0,74 | 26 | 0,80 | 22 | 0,68 | 21 | 0,65 | 21 | 0,67 | 18 | 0,60 | 19 | 0,67 | 17 | 0,58 | 16 | 0,54 | 23 | 0,74 | 19 | 0,61 | 17 | 0,53 | -10,53 |
| Mieres | 230 | 7,95 | 244 | 7,83 | 253 | 7,80 | 255 | 7,85 | 253 | 7,79 | 245 | 7,80 | 227 | 7,55 | 226 | 7,95 | 237 | 8,07 | 242 | 8,11 | 252 | 8,16 | 248 | 7,97 | 249 | 7,83 | 8,26 |
| Oviedo I | 243 | 8,40 | 255 | 8,19 | 259 | 7,99 | 274 | 8,43 | 293 | 9,03 | 270 | 8,60 | 269 | 8,95 | 241 | 8,47 | 254 | 8,65 | 249 | 8,34 | 235 | 7,61 | 242 | 7,77 | 247 | 7,76 | 1,65 |
| Oviedo II | 263 | 9,09 | 285 | 9,15 | 315 | 9,71 | 318 | 9,79 | 319 | 9,83 | 310 | 9,87 | 295 | 9,81 | 277 | 9,74 | 285 | 9,70 | 289 | 9,68 | 309 | 10,01 | 313 | 10,05 | 316 | 9,93 | 20,15 |
| Infiesto | 36 | 1,24 | 41 | 1,32 | 46 | 1,42 | 42 | 1,29 | 42 | 1,29 | 39 | 1,24 | 37 | 1,23 | 36 | 1,27 | 41 | 1,40 | 42 | 1,41 | 45 | 1,46 | 47 | 1,51 | 45 | 1,41 | 25,00 |
| Pravia | 51 | 1,76 | 51 | 1,64 | 49 | 1,51 | 49 | 1,51 | 52 | 1,60 | 48 | 1,53 | 44 | 1,46 | 44 | 1,55 | 47 | 1,60 | 52 | 1,74 | 63 | 2,04 | 60 | 1,93 | 60 | 1,89 | 17,65 |
| Pola de Siero | 99 | 3,42 | 108 | 3,47 | 108 | 3,33 | 102 | 3,14 | 101 | 3,11 | 97 | 3,09 | 102 | 3,39 | 92 | 3,23 | 91 | 3,10 | 94 | 3,15 | 99 | 3,21 | 95 | 3,05 | 94 | 2,96 | -5,05 |
| Lugones | 64 | 2,21 | 73 | 2,34 | 81 | 2,50 | 84 | 2,59 | 81 | 2,50 | 85 | 2,71 | 80 | 2,66 | 76 | 2,67 | 82 | 2,79 | 83 | 2,78 | 87 | 2,82 | 88 | 2,83 | 88 | 2,77 | 37,50 |
| Navia | 32 | 1,11 | 30 | 0,96 | 39 | 1,20 | 34 | 1,05 | 35 | 1,08 | 32 | 1,02 | 33 | 1,10 | 31 | 1,09 | 29 | 0,99 | 34 | 1,14 | 33 | 1,07 | 32 | 1,03 | 35 | 1,10 | 9,38 |
| Tevera | 2 | 0,07 | 2 | 0,06 | 2 | 0,06 | 2 | 0,06 | 2 | 0,06 | 2 | 0,06 | 2 | 0,07 | 2 | 0,07 | 2 | 0,07 | 2 | 0,07 | 2 | 0,06 | 2 | 0,06 | 2 | 0,06 | 0,00 |
| Tineo | 22 | 0,76 | 24 | 0,77 | 23 | 0,71 | 22 | 0,68 | 17 | 0,52 | 18 | 0,57 | 18 | 0,60 | 14 | 0,49 | 14 | 0,48 | 18 | 0,60 | 17 | 0,55 | 16 | 0,51 | 20 | 0,63 | -9,09 |
| Vegadeo | 23 | 0,79 | 23 | 0,74 | 22 | 0,68 | 20 | 0,62 | 21 | 0,65 | 20 | 0,64 | 18 | 0,60 | 17 | 0,60 | 15 | 0,51 | 17 | 0,57 | 19 | 0,62 | 24 | 0,77 | 23 | 0,72 | 0,00 |
| Total | 2.894 | 100 | 3.115 | 100 | 3.243 | 100 | 3.249 | 100 | 3.246 | 100 | 3.141 | 100 | 3.006 | 100 | 2.844 | 100 | 2.937 | 100 | 2.985 | 100 | 3.088 | 100 | 3.113 | 100 | 3.181 | 100 | 9,92 |

5. Paro registrado por sexo y Sectores de Actividad. 2010

| Mes | Paro Registrado | | | | | | | | | | | | | | | | | | | | Total |
|------------|---------------------|-------|-------|--------|-----------|-------|-------|-------|--------------|-------|-------|-------|-----------|-------|-------|-------|---------------------|-------|-------|-------|--------------|
| | Agricultura y Pesca | | | | Industria | | | | Construcción | | | | Servicios | | | | Sin Empleo Anterior | | | | |
| | Hombre | Mujer | Total | Var. | Hombre | Mujer | Total | Var. | Hombre | Mujer | Total | Var. | Hombre | Mujer | Total | Var. | Hombre | Mujer | Total | Var. | |
| D09 | 24 | 16 | 40 | | 155 | 102 | 257 | | 215 | 18 | 233 | | 824 | 1.152 | 1.976 | | 152 | 236 | 388 | | 2.894 |
| E10 | 22 | 14 | 36 | -10,00 | 157 | 109 | 266 | 3,50 | 222 | 18 | 240 | 3,00 | 910 | 1.273 | 2.183 | 10,48 | 152 | 238 | 390 | 0,52 | 3.115 |
| F | 26 | 12 | 38 | 5,56 | 165 | 104 | 269 | 1,13 | 228 | 18 | 246 | 2,50 | 949 | 1.333 | 2.282 | 4,54 | 155 | 253 | 408 | 4,62 | 3.243 |
| M | 26 | 11 | 37 | -2,63 | 163 | 102 | 265 | -1,49 | 222 | 19 | 241 | -2,03 | 965 | 1.337 | 2.302 | 0,88 | 155 | 249 | 404 | -0,98 | 3.249 |
| A | 26 | 12 | 38 | 2,70 | 153 | 106 | 259 | -2,26 | 217 | 20 | 237 | -1,66 | 959 | 1.343 | 2.302 | 0,00 | 154 | 256 | 410 | 1,49 | 3.246 |
| M | 22 | 12 | 34 | -10,53 | 140 | 103 | 243 | -6,18 | 204 | 25 | 229 | -3,38 | 951 | 1.293 | 2.244 | -2,52 | 146 | 245 | 391 | -4,63 | 3.141 |
| J | 22 | 12 | 34 | 0,00 | 132 | 99 | 231 | -4,94 | 199 | 25 | 224 | -2,18 | 892 | 1.239 | 2.131 | -5,04 | 147 | 239 | 386 | -1,28 | 3.006 |
| JL | 22 | 9 | 31 | -8,82 | 120 | 89 | 209 | -9,52 | 189 | 25 | 214 | -4,46 | 840 | 1.174 | 2.014 | -5,49 | 146 | 230 | 376 | -2,59 | 2.844 |
| A | 26 | 9 | 35 | 12,90 | 134 | 90 | 224 | 7,18 | 190 | 25 | 215 | 0,47 | 871 | 1.206 | 2.077 | 3,13 | 152 | 234 | 386 | 2,66 | 2.937 |
| S | 26 | 9 | 35 | 0,00 | 124 | 95 | 219 | -2,23 | 197 | 26 | 223 | 3,72 | 900 | 1.223 | 2.123 | 2,21 | 153 | 232 | 385 | -0,26 | 2.985 |
| O | 32 | 8 | 40 | 14,29 | 122 | 98 | 220 | 0,46 | 215 | 24 | 239 | 7,17 | 936 | 1.262 | 2.198 | 3,53 | 154 | 237 | 391 | 1,56 | 3.088 |
| N | 34 | 7 | 41 | 2,50 | 134 | 99 | 233 | 5,91 | 213 | 23 | 236 | -1,26 | 928 | 1.287 | 2.215 | 0,77 | 147 | 241 | 388 | -0,77 | 3.113 |
| D10 | 37 | 7 | 44 | 7,32 | 149 | 99 | 248 | 6,44 | 228 | 24 | 252 | 6,78 | 963 | 1.279 | 2.242 | 1,22 | 155 | 240 | 395 | 1,80 | 3.181 |

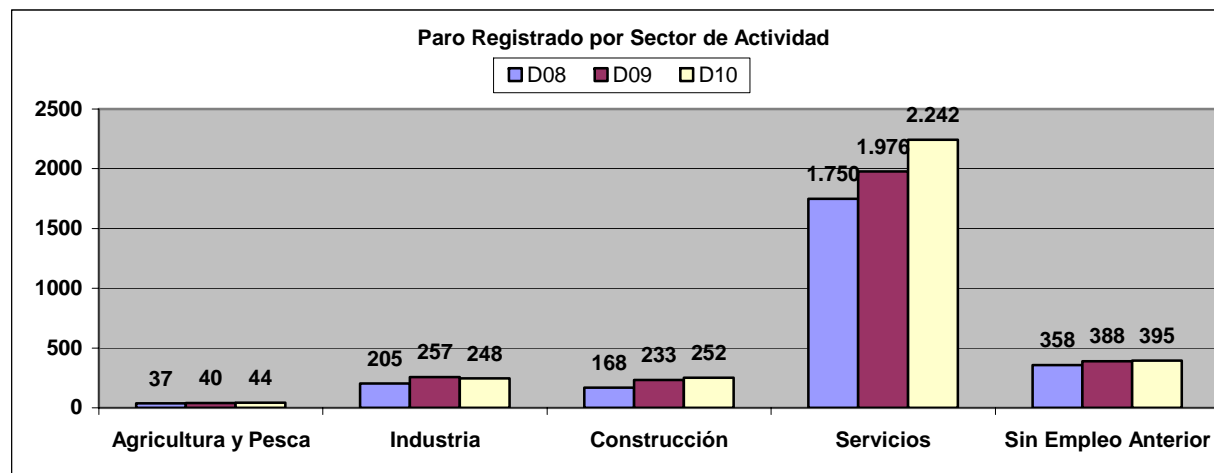

6. Ocupaciones demandadas. Paro registrado.

| 25 primeras ocupaciones más demandadas sobre el total de ocupaciones demandadas. | Paro Registrado | | | | | | | | | | | |
|--|-----------------|-------|-----|-------|------------|-------|-----|-------|----------------|-------|-----|-------|
| | Diciembre 2009 | | | | Junio 2010 | | | | Diciembre 2010 | | | |
| | H | % | M | % | H | % | M | % | H | % | M | % |
| Personal de limpieza de oficinas, hoteles y otros establecimientos similares | 218 | 3,78 | 830 | 13,34 | 227 | 3,78 | 849 | 12,57 | 259 | 3,92 | 868 | 12,50 |
| Peones de industrias manufactureras | 577 | 10,00 | 321 | 5,16 | 601 | 10,01 | 345 | 5,11 | 663 | 10,04 | 346 | 4,98 |
| Ordenanzas | 320 | 5,54 | 476 | 7,65 | 320 | 5,33 | 494 | 7,31 | 323 | 4,89 | 489 | 7,04 |
| Dependientes de comercio | 179 | 3,10 | 594 | 9,55 | 179 | 2,98 | 658 | 9,74 | 192 | 2,91 | 689 | 9,92 |
| Conserjes de edificios | 312 | 5,41 | 358 | 5,75 | 312 | 5,20 | 380 | 5,63 | 352 | 5,33 | 396 | 5,70 |
| Taquígrafos y mecanógrafos | 137 | 2,37 | 267 | 4,29 | 144 | 2,40 | 312 | 4,62 | 153 | 2,32 | 321 | 4,62 |
| Trabajadores cualificados por cuenta ajena en huertas, viveros y jardines | 242 | 4,19 | 143 | 2,30 | 262 | 4,36 | 146 | 2,16 | 267 | 4,04 | 137 | 1,97 |
| Peones agrícolas | 220 | 3,81 | 147 | 2,36 | 251 | 4,18 | 173 | 2,56 | 263 | 3,98 | 171 | 2,46 |
| Peones del transporte y descargadores | 332 | 5,75 | 94 | 1,51 | 355 | 5,91 | 109 | 1,61 | 387 | 5,86 | 96 | 1,38 |
| Otros empleados en el cuidado de personas y asimilados | 66 | 1,14 | 159 | 2,56 | 71 | 1,18 | 150 | 2,22 | 64 | 0,97 | 148 | 2,13 |
| Peones de la construcción de edificios | 236 | 4,09 | | | 290 | 4,83 | | | 317 | 4,80 | | |
| Empleados en información y recepcionistas en oficinas | | | 206 | 3,31 | 55 | 0,92 | 245 | 3,63 | | | 250 | 3,60 |
| Peones de obras públicas y mantenimiento | 198 | 3,43 | 76 | 1,22 | 220 | 3,66 | 88 | 1,30 | 251 | 3,80 | 99 | 1,43 |
| Empleados para el cuidado de niños | | | 263 | 4,23 | | | 300 | 4,44 | | | 335 | 4,82 |
| Telefonistas | | | 160 | 2,57 | | | 166 | 2,46 | | | 177 | 2,55 |
| Cajeros, taquilleros | | | 173 | 2,78 | | | 176 | 2,61 | | | 196 | 2,82 |
| Auxiliares de enfermería hospitalaria | | | 135 | 2,17 | | | 142 | 2,10 | | | 161 | 2,32 |
| Recepcionistas en establecimientos distintos de oficinas | 55 | 0,95 | 131 | 2,11 | 58 | 0,97 | 135 | 2,00 | 65 | 0,98 | 151 | 2,17 |
| Asistentes domiciliarios | | | 181 | 2,91 | | | 193 | 2,86 | | | 199 | 2,87 |
| Cocineros y otros preparadores de comida | | | 108 | 1,74 | | | 126 | 1,87 | | | 130 | 1,87 |
| Vigilantes, guardianes y asimilados | 182 | 3,15 | | | 165 | 2,75 | | | 182 | 2,76 | | |
| Taxistas y conductores de automóviles y furgonetas | 182 | 3,15 | | | 177 | 2,95 | | | 204 | 3,09 | | |
| Lavaderos, planchadores y asimilados | | | 108 | 1,74 | | | 115 | 1,70 | | | 101 | 1,45 |
| Barrenderos y asimilados | 83 | 1,44 | 62 | 1,00 | 93 | 1,55 | 66 | 0,98 | 95 | 1,44 | 67 | 0,96 |
| Camareros, bármanes y asimilados | 69 | 1,20 | 65 | 1,04 | 83 | 1,38 | 71 | 1,05 | 95 | 1,44 | 83 | 1,20 |
| Carpinteros (excepto carpinteros de estructuras metálicas) | 136 | 2,36 | | | 144 | 2,40 | | | 152 | 2,30 | | |
| Pintores, Barnizadores, empapeladores y asimilados | 108 | 1,87 | | | 111 | 1,85 | | | 122 | 1,85 | | |
| Albañiles y mamposteros | 115 | 1,99 | | | 129 | 2,15 | | | 157 | 2,38 | | |
| Representantes de comercio y técnicos de venta | 66 | 1,14 | | | 76 | 1,27 | | | 73 | 1,11 | | |
| Electricistas de construcción y asimilados | 64 | 1,11 | | | 57 | 0,95 | | | 83 | 1,26 | | |
| Fontaneros e instaladores de tuberías | 68 | 1,18 | | | 65 | 1,08 | | | 77 | 1,17 | | |
| Soldadores y oxicrotadores | 60 | 1,04 | | | 65 | 1,08 | | | 75 | 1,14 | | |
| Secretarios administrativos y asimilados | | | 44 | 0,71 | | | 70 | 1,04 | | | 64 | 0,92 |
| Grabadores de datos | | | 42 | 0,68 | | | 54 | 0,80 | | | 50 | 0,72 |
| Programadores de aplicaciones informáticas | 56 | 0,97 | | | | | | | 60 | 0,91 | | |
| Ayudas de cámara y asimilados | | | 50 | 0,80 | | | | | | | | |
| Peluqueros, Especialistas en tratamiento de belleza y trabajadores asimilados | | | | | | | 42 | 0,62 | | | 52 | 0,75 |

Observaciones: cada persona puede demandar hasta 6 ocupaciones



| 25 primeras ocupaciones más demandadas sobre el total de demandantes parados | Paro Registrado | | | |
|---|-----------------|-------|--------------|-------|
| | Diciembre 2010 | | | |
| | H | % | M | % |
| Personal de limpieza de oficinas, hoteles y otros establecimientos similares | 259 | 16,91 | 868 | 52,64 |
| Peones de industrias manufactureras | 663 | 43,28 | 346 | 20,98 |
| Ordenanzas | 323 | 21,08 | 489 | 29,65 |
| Dependientes de comercio | 192 | 12,53 | 689 | 41,78 |
| Conserjes de edificios | 352 | 22,98 | 396 | 24,01 |
| Taquígrafos y mecanógrafos | 153 | 9,99 | 321 | 19,47 |
| Trabajadores cualificados por cuenta ajena en huertas, viveros y jardines | 267 | 17,43 | 137 | 8,31 |
| Peones agrícolas | 263 | 17,17 | 171 | 10,37 |
| Peones del transporte y descargadores | 387 | 25,26 | 96 | 5,82 |
| Otros empleados en el cuidado de personas y asimilados | 64 | 4,18 | 148 | 8,98 |
| Peones de la construcción de edificios | 317 | 20,69 | | |
| Empleados en información y recepcionistas en oficinas | | | 250 | 15,16 |
| Peones de obras públicas y mantenimiento | 251 | 16,38 | 99 | 6,00 |
| Empleados para el cuidado de niños | | | 335 | 20,32 |
| Telefonistas | | | 177 | 10,73 |
| Cajeros, taquilleros | | | 196 | 11,89 |
| Auxiliares de enfermería hospitalaria | | | 161 | 9,76 |
| Recepcionistas en establecimientos distintos de oficinas | 65 | 4,24 | 151 | 9,16 |
| Asistentes domiciliarios | | | 199 | 12,07 |
| Cocineros y otros preparadores de comida | | | 130 | 7,88 |
| Vigilantes, guardianes y asimilados | 182 | 11,88 | | |
| Taxistas y conductores de automóviles y furgonetas | 204 | 13,32 | | |
| Lavaderos, planchadores y asimilados | | | 101 | 6,12 |
| Barrenderos y asimilados | 95 | 6,20 | 67 | 4,06 |
| Camareros, bármans y asimilados | 95 | 6,20 | 83 | 5,03 |
| Carpinteros (excepto carpinteros de estructuras metálicas) | 152 | 9,92 | | |
| Pintores, Barnizadores, empapeladores y asimilados | 122 | 7,96 | | |
| Albañiles y mamposteros | 157 | 10,25 | | |
| Representantes de comercio y técnicos de venta | 73 | 4,77 | | |
| Electricistas de construcción y asimilados | 83 | 5,42 | | |
| Fontaneros e instaladores de tuberías | 77 | 5,03 | | |
| Soldadores y oxicatoradores | 75 | 4,90 | | |
| Secretarios administrativos y asimilados | | | 64 | 3,88 |
| Grabadores de datos | | | 50 | 3,03 |
| Programadores de aplicaciones informáticas | 60 | 3,92 | | |
| Peluqueros, especialistas en tratamiento de belleza y trabajadores asimilados | | | 52 | 3,15 |
| Total demandantes parados | 1.532 | | 1.649 | |
| Observaciones: cada persona puede demandar hasta 6 ocupaciones | | | | |

7. Paro registrado por Grado de minusvalía.

| Mes | Paro Registrado | | | | | | | | | | | | | | | | | | | | Total |
|------------|-----------------|-------|-------|-------|--------|-------|-------|-------|--------|-------|-------|--------|--------|-------|-------|-------|--------|-------|-------|-------|--------------|
| | 33-40 | | | | 41-50 | | | | 51-60 | | | | 61-70 | | | | >70 | | | | |
| | Hombre | Mujer | Total | Var. | Hombre | Mujer | Total | Var. | Hombre | Mujer | Total | Var. | Hombre | Mujer | Total | Var. | Hombre | Mujer | Total | Var. | |
| D09 | 808 | 886 | 1.694 | | 181 | 204 | 385 | | 61 | 120 | 181 | | 247 | 254 | 501 | | 73 | 60 | 133 | | 2.894 |
| E10 | 862 | 958 | 1.820 | 7,44 | 196 | 221 | 417 | 8,31 | 67 | 131 | 198 | 9,39 | 266 | 274 | 540 | 7,78 | 72 | 68 | 140 | 5,26 | 3.115 |
| F | 897 | 1000 | 1.897 | 4,23 | 200 | 221 | 421 | 0,96 | 73 | 141 | 214 | 8,08 | 277 | 283 | 560 | 3,70 | 76 | 75 | 151 | 7,86 | 3.243 |
| M | 888 | 995 | 1.883 | -0,74 | 205 | 231 | 436 | 3,56 | 72 | 139 | 211 | -1,40 | 282 | 280 | 562 | 0,36 | 84 | 73 | 157 | 3,97 | 3.249 |
| A | 889 | 993 | 1.882 | -0,05 | 194 | 243 | 437 | 0,23 | 69 | 142 | 211 | 0,00 | 268 | 288 | 556 | -1,07 | 89 | 71 | 160 | 1,91 | 3.246 |
| M | 842 | 955 | 1.797 | -4,52 | 196 | 239 | 435 | -0,46 | 70 | 145 | 215 | 1,90 | 268 | 275 | 543 | -2,34 | 87 | 64 | 151 | -5,63 | 3.141 |
| J | 794 | 908 | 1.702 | -5,29 | 193 | 232 | 425 | -2,30 | 63 | 131 | 194 | -9,77 | 260 | 282 | 542 | -0,18 | 82 | 61 | 143 | -5,30 | 3.006 |
| JL | 736 | 870 | 1.606 | -5,64 | 196 | 217 | 413 | -2,82 | 50 | 124 | 174 | -10,31 | 251 | 260 | 511 | -5,72 | 84 | 56 | 140 | -2,10 | 2.844 |
| A | 777 | 882 | 1.659 | 3,30 | 190 | 229 | 419 | 1,45 | 57 | 128 | 185 | 6,32 | 263 | 266 | 529 | 3,52 | 86 | 59 | 145 | 3,57 | 2.937 |
| S | 784 | 900 | 1.684 | 1,51 | 194 | 233 | 427 | 1,91 | 58 | 131 | 189 | 2,16 | 279 | 259 | 538 | 1,70 | 85 | 62 | 147 | 1,38 | 2.985 |
| O | 824 | 926 | 1.750 | 3,92 | 214 | 245 | 459 | 7,49 | 64 | 130 | 194 | 2,65 | 276 | 262 | 538 | 0,00 | 81 | 66 | 147 | 0,00 | 3.088 |
| N | 831 | 932 | 1.763 | 0,74 | 216 | 250 | 466 | 1,53 | 60 | 144 | 204 | 5,15 | 269 | 267 | 536 | -0,37 | 80 | 64 | 144 | -2,04 | 3.113 |
| D | 881 | 942 | 1.823 | 3,40 | 219 | 242 | 461 | -1,07 | 67 | 144 | 211 | 3,43 | 279 | 257 | 536 | 0,00 | 86 | 64 | 150 | 4,17 | 3.181 |



| Grado Minusvalía | Paro registrado | | | | |
|------------------|-----------------|---------------|----------------|---------------|---------------------|
| | Diciembre 2009 | % | Diciembre 2010 | % | Variación 2010/2009 |
| 33-40 | 1694 | 58,53 | 1823 | 57,31 | 7,62 |
| 41-50 | 385 | 13,30 | 461 | 14,49 | 19,74 |
| 51-60 | 181 | 6,25 | 211 | 6,63 | 16,57 |
| 61-70 | 501 | 17,31 | 536 | 16,85 | 6,99 |
| >70 | 133 | 4,60 | 150 | 4,72 | 12,78 |
| Total | 2.894 | 100,00 | 3.181 | 100,00 | 9,92 |

| Grado Minusvalía | Paro Registrado | | | | |
|------------------|-----------------|----------------|----------------|----------------|----------------|
| | Diciembre 2006 | Diciembre 2007 | Diciembre 2008 | Diciembre 2009 | Diciembre 2010 |
| 33-40 | 1.397 | 1.319 | 1.468 | 1.694 | 1823 |
| 41-50 | 217 | 293 | 341 | 385 | 461 |
| 51-60 | 115 | 125 | 159 | 181 | 211 |
| 61-70 | 292 | 374 | 427 | 501 | 536 |
| >70 | 82 | 96 | 123 | 133 | 150 |
| Total | 2.103 | 2.207 | 2.518 | 2.894 | 3.181 |

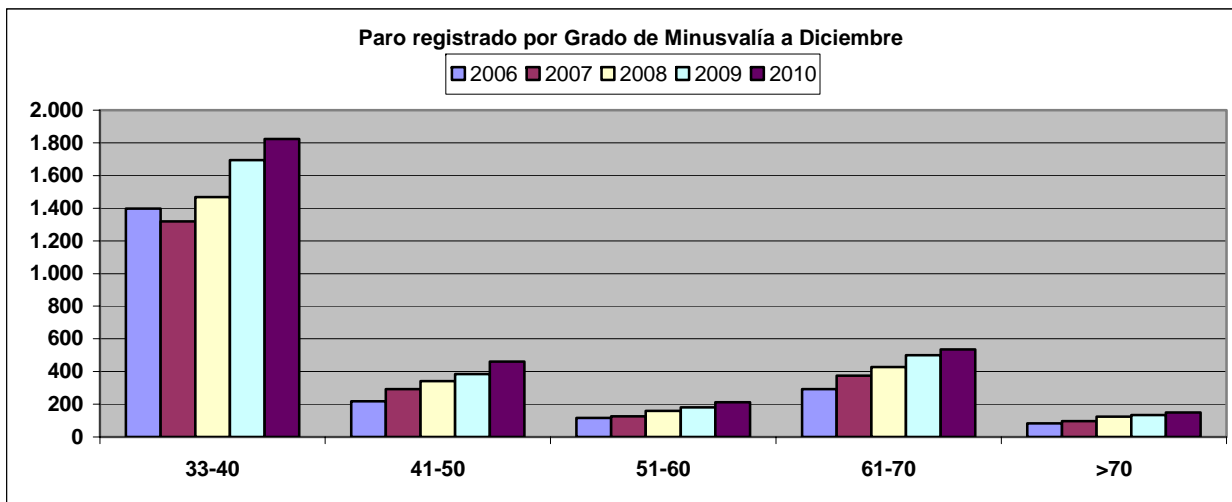

8. Tipo de discapacidad. Paro registrado

| Discapacidades de la Demanda | Paro registrado | | | | | | | | | | | | | | | | | | | |
|--|-----------------|--------------|--------------|------------|--------------|--------------|--------------|------------|--------------|--------------|--------------|------------|-----------------|--------------|--------------|------------|----------------|--------------|--------------|------------|
| | Diciembre 2009 | | | | Marzo 2010 | | | | Junio 2010 | | | | Septiembre 2010 | | | | Diciembre 2010 | | | |
| | Hombre | Mujer | Total | % | Hombre | Mujer | Total | % | Hombre | Mujer | Total | % | Hombre | Mujer | Total | % | Hombre | Mujer | Total | % |
| Sistema Osteoarticular | 511 | 861 | 1.372 | 29,35 | 561 | 988 | 1.549 | 29,59 | 497 | 912 | 1.409 | 29,33 | 492 | 893 | 1.385 | 29,23 | 569 | 929 | 1.498 | 32,05 |
| Sistema Nervioso y Muscular | 179 | 205 | 384 | 8,22 | 201 | 232 | 433 | 8,27 | 187 | 221 | 408 | 8,49 | 170 | 211 | 381 | 8,04 | 186 | 222 | 408 | 8,73 |
| Enfermedad Mental | 459 | 535 | 994 | 21,27 | 533 | 625 | 1.158 | 22,12 | 460 | 577 | 1.037 | 21,59 | 497 | 556 | 1.053 | 22,22 | 521 | 605 | 1.126 | 24,09 |
| Discapacidad Intelectual | 205 | 131 | 336 | 7,19 | 217 | 149 | 366 | 6,99 | 210 | 137 | 347 | 7,22 | 204 | 131 | 335 | 7,07 | 227 | 130 | 357 | 7,64 |
| Sistema Visual | 170 | 163 | 333 | 7,12 | 172 | 163 | 335 | 6,40 | 160 | 154 | 314 | 6,54 | 158 | 148 | 306 | 6,46 | 170 | 148 | 318 | 6,80 |
| Sistema Auditivo | 126 | 179 | 305 | 6,53 | 141 | 196 | 337 | 6,44 | 124 | 186 | 310 | 6,45 | 135 | 170 | 305 | 6,44 | 153 | 179 | 332 | 7,10 |
| Alteraciones Expresivas | 10 | 8 | 18 | 0,39 | 14 | 8 | 22 | 0,42 | 12 | 8 | 20 | 0,42 | 13 | 7 | 20 | 0,42 | 12 | 8 | 20 | 0,43 |
| Síndrome Polimalformativo | 0 | 2 | 2 | 0,04 | 2 | 3 | 5 | 0,10 | 1 | 1 | 2 | 0,04 | 1 | 3 | 4 | 0,08 | 1 | 3 | 4 | 0,09 |
| Enfermedad de Aparato Respiratorio | 45 | 47 | 92 | 1,97 | 54 | 57 | 111 | 2,12 | 43 | 51 | 94 | 1,96 | 43 | 52 | 95 | 2,01 | 51 | 56 | 107 | 2,29 |
| Enfermedad de Aparato Circulatorio | 87 | 138 | 225 | 4,81 | 90 | 150 | 240 | 4,59 | 82 | 142 | 224 | 4,66 | 87 | 140 | 227 | 4,79 | 89 | 149 | 238 | 5,09 |
| Enfermedad de Aparato Digestivo | 98 | 96 | 194 | 4,15 | 117 | 98 | 215 | 4,11 | 106 | 96 | 202 | 4,20 | 100 | 91 | 191 | 4,03 | 113 | 93 | 206 | 4,41 |
| Enfermedad del Sistema Endocrino-Metabólico | 43 | 65 | 108 | 2,31 | 49 | 69 | 118 | 2,25 | 46 | 67 | 113 | 2,35 | 47 | 67 | 114 | 2,41 | 43 | 71 | 114 | 2,44 |
| Enfermedad de Sangre y Órganos Hematopoyéticos | 27 | 23 | 50 | 1,07 | 24 | 24 | 48 | 0,92 | 22 | 27 | 49 | 1,02 | 29 | 22 | 51 | 1,08 | 28 | 26 | 54 | 1,16 |
| Enfermedad del Aparato Genito-Urinario | 20 | 57 | 77 | 1,65 | 22 | 58 | 80 | 1,53 | 25 | 56 | 81 | 1,69 | 24 | 59 | 83 | 1,75 | 21 | 56 | 77 | 1,65 |
| Enfermedad Dermatológica | 16 | 17 | 33 | 0,71 | 19 | 17 | 36 | 0,69 | 17 | 18 | 35 | 0,73 | 14 | 19 | 33 | 0,70 | 18 | 23 | 41 | 0,88 |
| Trastorno del Mecanismo Inmunológico | 14 | 12 | 26 | 0,56 | 21 | 14 | 35 | 0,67 | 19 | 13 | 32 | 0,67 | 14 | 12 | 26 | 0,55 | 16 | 12 | 28 | 0,60 |
| Trasplantado | 3 | 6 | 9 | 0,19 | 4 | 7 | 11 | 0,21 | 4 | 7 | 11 | 0,23 | 1 | 7 | 8 | 0,17 | 4 | 5 | 9 | 0,19 |
| Estado terminal | 0 | 1 | 1 | 0,02 | | 1 | 1 | 0,02 | 1 | 1 | 2 | 0,04 | 1 | 0 | 1 | 0,02 | 1 | | 1 | 0,02 |
| Enfermedad Crónica | 7 | 19 | 26 | 0,56 | 9 | 22 | 31 | 0,59 | 8 | 16 | 24 | 0,50 | 9 | 15 | 24 | 0,51 | 7 | 11 | 18 | 0,39 |
| Discapacidad Múltiple | 5 | 3 | 8 | 0,17 | 7 | 8 | 15 | 0,29 | 5 | 7 | 12 | 0,25 | 5 | 4 | 9 | 0,19 | 6 | 7 | 13 | 0,28 |
| Pérdida Quirúrgica Total/Parcial de un Órgano | 7 | 66 | 73 | 1,56 | 8 | 72 | 80 | 1,53 | 6 | 67 | 73 | 1,52 | 9 | 75 | 84 | 1,77 | 8 | 70 | 78 | 1,67 |
| Proceso en fase aguda no valorable | 1 | 0 | 1 | 0,02 | 1 | | 1 | 0,02 | 0 | 0 | 0 | 0,00 | 0 | 0 | 0 | 0,00 | 1 | 0 | 1 | 0,02 |
| Enfermedades Profesionales no incluidas en otros apartados | 5 | 2 | 7 | 0,15 | 5 | 2 | 7 | 0,13 | 5 | 0 | 5 | 0,10 | 3 | 0 | 3 | 0,06 | 1 | 1 | 2 | 0,04 |
| Total | 2.038 | 2.636 | 4.674 | 100 | 2.271 | 2.963 | 5.234 | 100 | 2.040 | 2.764 | 4.804 | 100 | 2.056 | 2.682 | 4.738 | 100 | 2.038 | 2.636 | 4.674 | 100 |
| Deficiencia no conocida o sin discapacidad declarada | 96 | 89 | 185 | | 101 | 89 | 190 | | 95 | 91 | 186 | | 104 | 103 | 207 | | 128 | 108 | 236 | |

Observaciones: cada persona puede poseer en su demanda hasta 3 discapacidades



| Discapacidades de la Demanda | Porcentaje de personas con discapacidad por tipo de discapacidad y sexo sobre el número de demandantes parados | | | | | |
|---|--|---------------|--------------|---------------|--------------|---------------|
| | Diciembre 2010 | | | | | |
| | Hombre | % | Mujer | % | Total | % |
| Sistema Osteoarticular | 569 | 37,14 | 929 | 56,34 | 1.498 | 47,09 |
| Sistema Nervioso y Muscular | 186 | 12,14 | 222 | 13,46 | 408 | 12,83 |
| Enfermedad Mental | 521 | 34,01 | 605 | 36,69 | 1.126 | 35,40 |
| Discapacidad Intelectual | 227 | 14,82 | 130 | 7,88 | 357 | 11,22 |
| Sistema Visual | 170 | 11,10 | 148 | 8,98 | 318 | 10,00 |
| Sistema Auditivo | 153 | 9,99 | 179 | 10,86 | 332 | 10,44 |
| Alteraciones Expresivas | 12 | 0,78 | 8 | 0,49 | 20 | 0,63 |
| Síndrome Polimalfornativo | 1 | 0,07 | 3 | 0,18 | 4 | 0,13 |
| Enfermedad de Aparato Respiratorio | 51 | 3,33 | 56 | 3,40 | 107 | 3,36 |
| Enfermedad de Aparato Circulatorio | 89 | 5,81 | 149 | 9,04 | 238 | 7,48 |
| Enfermedad de Aparato Digestivo | 113 | 7,38 | 93 | 5,64 | 206 | 6,48 |
| Enfermedad del Sistema Endocrino-Metabólico | 43 | 2,81 | 71 | 4,31 | 114 | 3,58 |
| Enfermedad de Sangre y Órganos Hematopoyéticos | 28 | 1,83 | 26 | 1,58 | 54 | 1,70 |
| Enfermedad del Aparato Genito-Urinario | 21 | 1,37 | 56 | 3,40 | 77 | 2,42 |
| Enfermedad Dermatológica | 18 | 1,17 | 23 | 1,39 | 41 | 1,29 |
| Trastorno del Mecanismo Inmunológico | 16 | 1,04 | 12 | 0,73 | 28 | 0,88 |
| Trasplantado | 4 | 0,26 | 5 | 0,30 | 9 | 0,28 |
| Estado terminal | 1 | 0,07 | 0 | 0,00 | 1 | 0,03 |
| Enfermedad Crónica | 7 | 0,46 | 11 | 0,67 | 18 | 0,57 |
| Discapacidad Múltiple | 6 | 0,39 | 7 | 0,42 | 13 | 0,41 |
| Pérdida Quirúrgica Total/Parcial de un Órgano | 8 | 0,52 | 70 | 4,24 | 78 | 2,45 |
| Proceso en fase aguda no valorable | 1 | 0,07 | 0 | 0,00 | 1 | 0,03 |
| Enfermedades Profesionales no incluidas en otros apartados | 1 | 0,07 | 1 | 0,06 | 2 | 0,06 |
| Deficiencia no conocida o sin discapacidad declarada | 128 | 8,36 | 108 | 6,55 | 236 | 7,42 |
| Total demandantes parados | 1.532 | 100,00 | 1.649 | 100,00 | 3.181 | 100,00 |
| Observaciones: cada persona puede poseer en su demanda hasta tres discapacidades | | | | | | |

B) CONTRATOS

| Mes | Contratos con Centro de Trabajo en Asturias. 2010 | | | | |
|------------|---|-----|-------|--------|-------|
| | H | M | Total | (a) | (b) |
| Enero 2010 | 235 | 349 | 584 | -15,61 | 12,31 |
| Febrero | 224 | 312 | 536 | -8,22 | 13,08 |
| Marzo | 287 | 393 | 680 | 26,87 | 35,73 |
| Abril | 251 | 361 | 612 | -10,00 | 18,15 |
| Mayo | 311 | 377 | 688 | 12,42 | 11,51 |
| Junio | 324 | 419 | 743 | 7,99 | 8,63 |
| Julio | 398 | 428 | 826 | 11,17 | 3,90 |
| Agosto | 282 | 445 | 727 | -11,99 | 2,39 |
| Septiembre | 308 | 435 | 743 | 2,20 | -1,72 |
| Octubre | 292 | 433 | 725 | -2,42 | -3,97 |
| Noviembre | 232 | 365 | 597 | -17,66 | -0,83 |
| Diciembre | 232 | 422 | 654 | 9,55 | -5,49 |

Observaciones: (a) variación mes anterior (b) variación mes año anterior

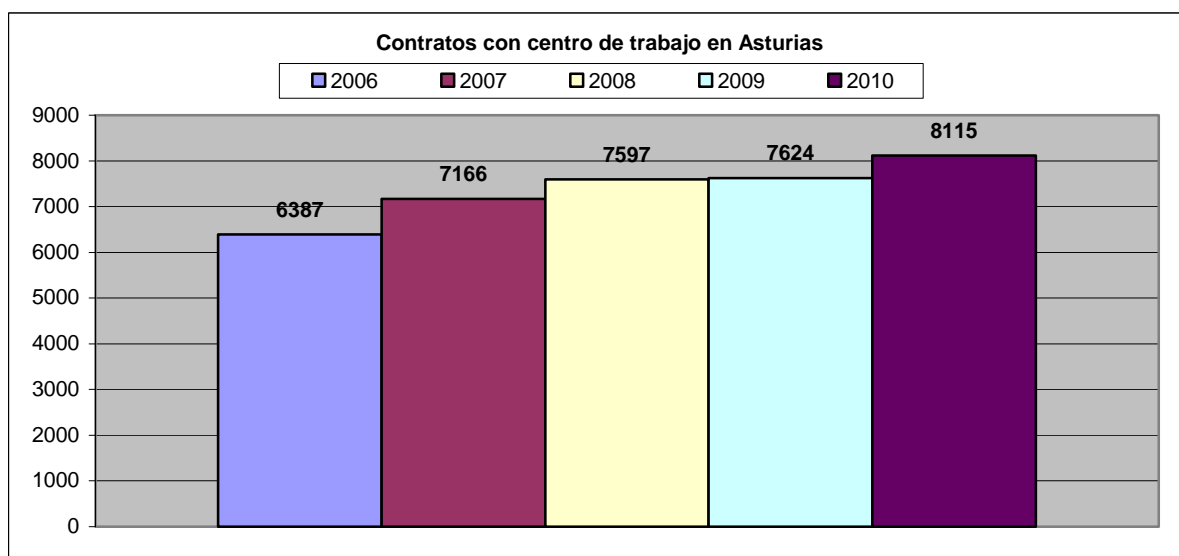
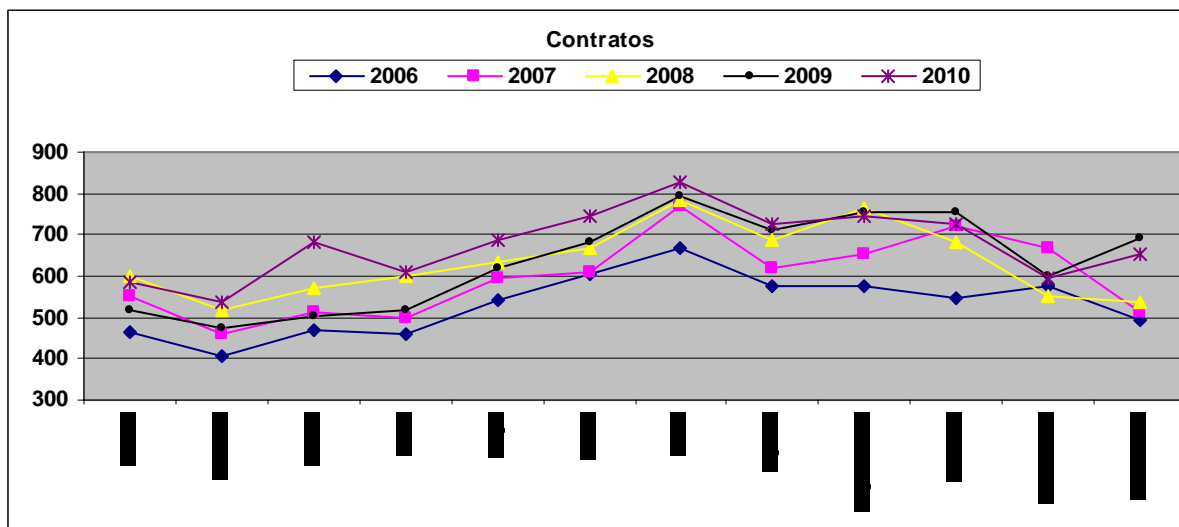

| Sexo | Contratos con Centro de trabajo en Asturias | | | | |
|--------------|---|---------------|--------------|---------------|---------------------|
| | 2009 | % | 2010 | % | Variación 2010/2009 |
| Hombres | 3.261 | 42,77 | 3.376 | 41,60 | 3,53 |
| Mujeres | 4.363 | 57,23 | 4.739 | 58,40 | 8,62 |
| Total | 7.624 | 100,00 | 8.115 | 100,00 | 6,44 |

| Edad | Contratos 2010 | | | |
|--------------|----------------|---------------|--------------|---------------|
| | Hombre | % | Mujer | % |
| 16-24 | 151 | 4,47 | 124 | 2,62 |
| 25-34 | 847 | 25,09 | 869 | 18,34 |
| 35-44 | 1.150 | 34,06 | 1.283 | 27,07 |
| 45-54 | 998 | 29,56 | 1.749 | 36,91 |
| >55 | 230 | 6,81 | 714 | 15,07 |
| Total | 3.376 | 100,00 | 4.739 | 100,00 |

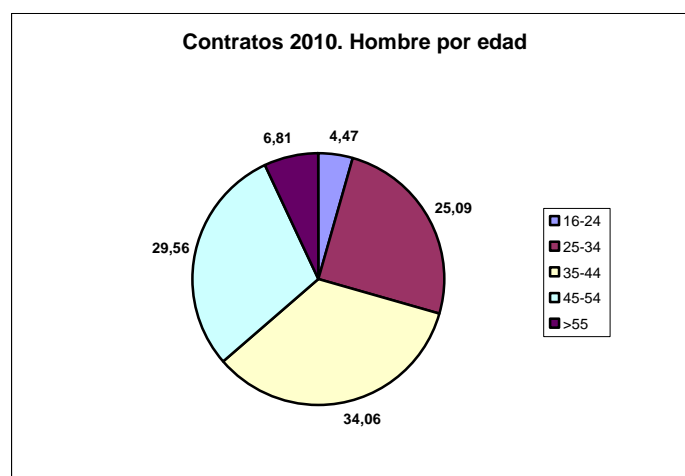
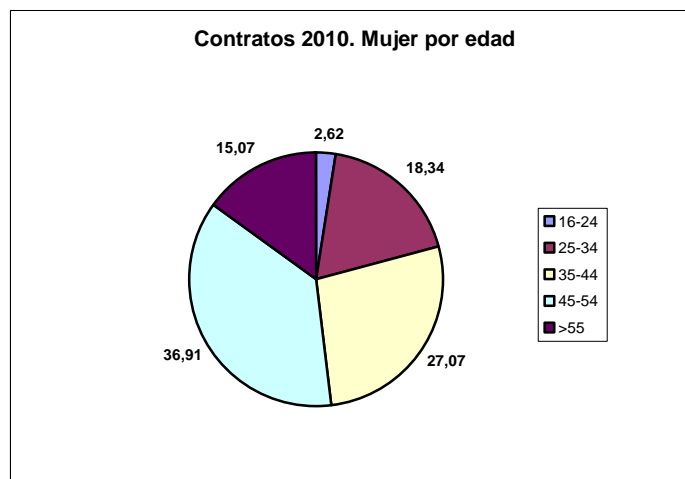

9. Contratos por edad y sexo. 2010

| Mes | Contratos | | | | | | | | | | | | | | | | | | | | | | | |
|--------------|-----------|-----|-------|--------|-------|-----|-------|--------|-------|-------|-------|--------|-------|-------|-------|--------|-----|-----|-------|--------|-------|-------|-------|--------|
| | 16-24 | | | | 25-34 | | | | 35-44 | | | | 45-54 | | | | >55 | | | | Total | | | |
| | H | M | Total | Var. | H | M | Total | Var. | H | M | Total | Var. | H | M | Total | Var. | H | M | Total | Var. | H | M | Total | Var. |
| Enero 2010 | 11 | 10 | 21 | 50,00 | 53 | 77 | 130 | -16,13 | 77 | 90 | 167 | -22,75 | 65 | 116 | 181 | -28,73 | 29 | 56 | 85 | 0,00 | 235 | 349 | 584 | -15,61 |
| Febrero | 3 | 15 | 18 | -14,29 | 68 | 67 | 135 | 3,85 | 64 | 103 | 167 | 0,00 | 76 | 85 | 161 | -11,05 | 13 | 42 | 55 | -35,29 | 224 | 312 | 536 | -8,22 |
| Marzo | 20 | 26 | 46 | 155,56 | 80 | 78 | 158 | 17,04 | 83 | 111 | 194 | 16,17 | 91 | 111 | 202 | 25,47 | 13 | 67 | 80 | 45,45 | 287 | 393 | 680 | 26,87 |
| Abril | 9 | 11 | 20 | -56,52 | 74 | 86 | 160 | 1,27 | 71 | 106 | 177 | -8,76 | 77 | 101 | 178 | -11,88 | 20 | 57 | 77 | -3,75 | 251 | 361 | 612 | -10,00 |
| Mayo | 9 | 11 | 20 | 0,00 | 67 | 77 | 144 | -10,00 | 118 | 117 | 235 | 32,77 | 93 | 122 | 215 | 20,79 | 24 | 50 | 74 | -3,90 | 311 | 377 | 688 | 12,42 |
| Junio | 11 | 8 | 19 | -5,00 | 87 | 81 | 168 | 16,67 | 112 | 138 | 250 | 6,38 | 93 | 135 | 228 | 6,05 | 21 | 57 | 78 | 5,41 | 324 | 419 | 743 | 7,99 |
| Julio | 21 | 6 | 27 | 42,11 | 122 | 80 | 202 | 20,24 | 134 | 102 | 236 | -5,60 | 98 | 174 | 272 | 19,30 | 23 | 66 | 89 | 14,10 | 398 | 428 | 826 | 11,17 |
| Agosto | 12 | 9 | 21 | -22,22 | 74 | 68 | 142 | -29,70 | 92 | 95 | 187 | -20,76 | 85 | 209 | 294 | 8,09 | 19 | 64 | 83 | -6,74 | 282 | 445 | 727 | -11,99 |
| Septiembre | 24 | 8 | 32 | 52,38 | 69 | 79 | 148 | 4,23 | 115 | 113 | 228 | 21,93 | 79 | 168 | 247 | -15,99 | 21 | 67 | 88 | 6,02 | 308 | 435 | 743 | 2,20 |
| Octubre | 11 | 8 | 19 | -40,63 | 60 | 63 | 123 | -16,89 | 110 | 117 | 227 | -0,44 | 90 | 181 | 271 | 9,72 | 21 | 64 | 85 | -3,41 | 292 | 433 | 725 | -2,42 |
| Noviembre | 9 | 5 | 14 | -26,32 | 44 | 53 | 97 | -21,14 | 90 | 96 | 186 | -18,06 | 78 | 145 | 223 | -17,71 | 11 | 66 | 77 | -9,41 | 232 | 365 | 597 | -17,66 |
| Diciembre | 11 | 7 | 18 | 28,57 | 49 | 60 | 109 | 12,37 | 84 | 95 | 179 | -3,76 | 73 | 202 | 275 | 23,32 | 15 | 58 | 73 | -5,19 | 232 | 422 | 654 | 9,55 |
| Total | 151 | 124 | 275 | | 847 | 869 | 1.716 | | 1.150 | 1.283 | 2.433 | | 998 | 1.749 | 2.747 | | 230 | 714 | 944 | | 3.376 | 4.739 | 8.115 | |

| Edad | Contratos por Sexo y Edad | | | | | | |
|--------------|---------------------------|-------|-------|--------|-------|-------|---------------------|
| | 2009 | | | 2010 | | | Variación 2010/2009 |
| | Hombre | Mujer | Total | Hombre | Mujer | Total | |
| 16-24 | 154 | 108 | 262 | 151 | 124 | 275 | 4,96 |
| 25-34 | 741 | 770 | 1.511 | 847 | 869 | 1.716 | 13,57 |
| 35-44 | 1.105 | 1.264 | 2.369 | 1.150 | 1.283 | 2.433 | 2,70 |
| 45-54 | 1.039 | 1.583 | 2.622 | 998 | 1.749 | 2.747 | 4,77 |
| >55 | 222 | 638 | 860 | 230 | 714 | 944 | 9,77 |
| Total | 3.261 | 4.363 | 7.624 | 3.376 | 4.739 | 8.115 | 6,44 |

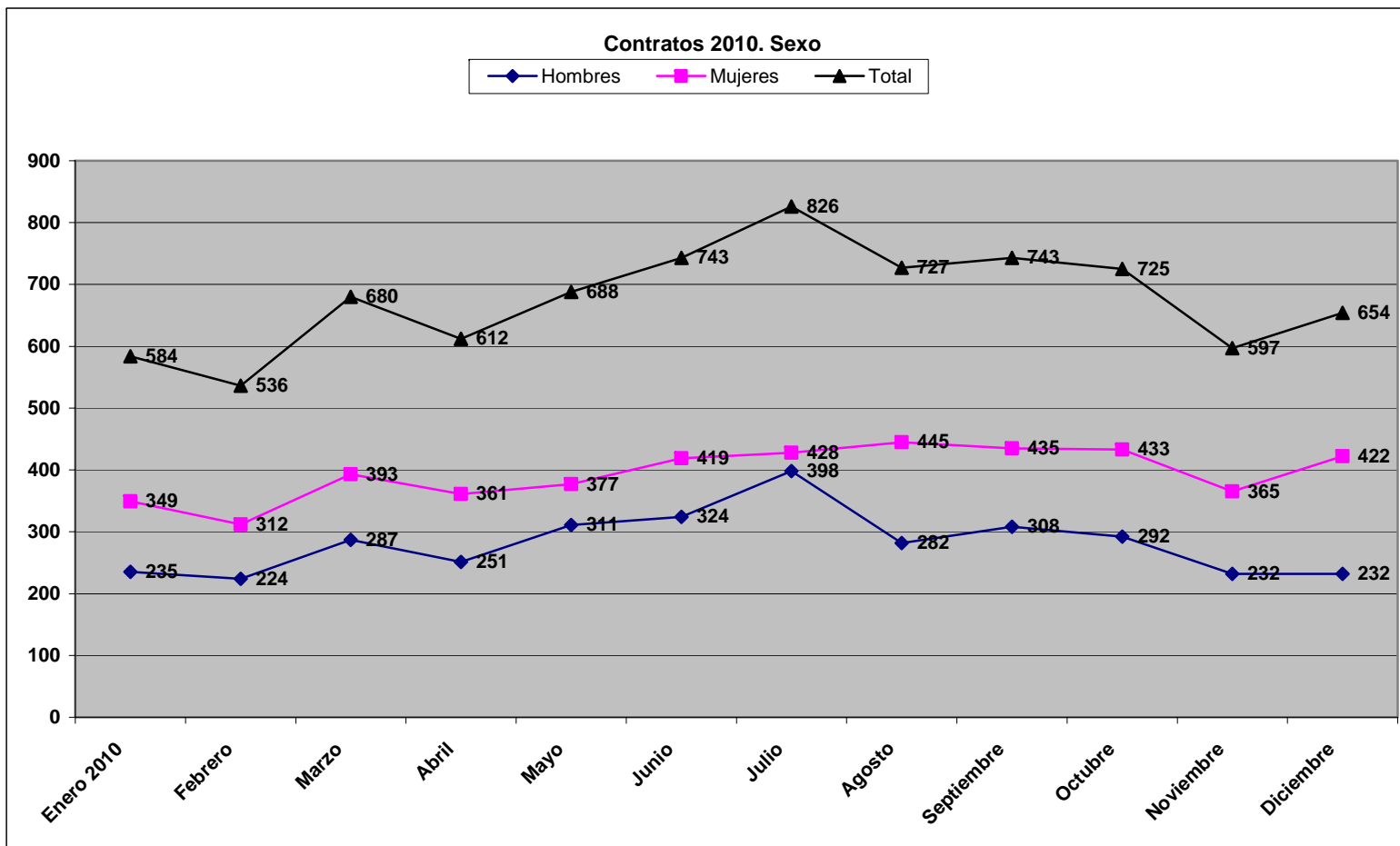

10. Contratos por nivel formativo

| Mes | Contratos con Centro de Trabajo en Asturias | | | | | | | | | | | | | | | | | | |
|---|--|-------------|------------|-------------|------------|-------------|--------------|--------------|------------|-------------|------------|-------------|------------|-------------|-----------|-------------|----------|-------------|--------------|
| | Nivel formativo de la persona. Clasificación según Estadística | | | | | | | | | | | | | | | | | | Total |
| | 1 | % | 2 | % | 3 | % | 4 | % | 5 | % | 6 | % | 7 | % | 8 | % | 9 | % | |
| Enero 2010 | 4 | 0,68 | 27 | 4,62 | 58 | 9,93 | 431 | 73,80 | 41 | 7,02 | 12 | 2,05 | 8 | 1,37 | 3 | 0,51 | | 0,00 | 584 |
| Febrero | | 0,00 | 9 | 1,68 | 57 | 10,63 | 412 | 76,87 | 33 | 6,16 | 11 | 2,05 | 14 | 2,61 | | 0,00 | | 0,00 | 536 |
| Marzo | 3 | 0,44 | 6 | 0,88 | 72 | 10,59 | 512 | 75,29 | 44 | 6,47 | 26 | 3,82 | 16 | 2,35 | | 0,00 | 1 | 0,15 | 680 |
| Abril | 3 | 0,49 | 11 | 1,80 | 54 | 8,82 | 467 | 76,31 | 53 | 8,66 | 10 | 1,63 | 14 | 2,29 | | 0,00 | | 0,00 | 612 |
| Mayo | 6 | 0,87 | 7 | 1,02 | 64 | 9,30 | 533 | 77,47 | 55 | 7,99 | 13 | 1,89 | 10 | 1,45 | | 0,00 | | 0,00 | 688 |
| Junio | 3 | 0,40 | 5 | 0,67 | 59 | 7,94 | 578 | 77,79 | 63 | 8,48 | 20 | 2,69 | 13 | 1,75 | 1 | 0,13 | 1 | 0,13 | 743 |
| Julio | 5 | 0,61 | 9 | 1,09 | 56 | 6,78 | 648 | 78,45 | 62 | 7,51 | 26 | 3,15 | 17 | 2,06 | 1 | 0,12 | 2 | 0,24 | 826 |
| Agosto | 8 | 1,10 | 6 | 0,83 | 55 | 7,57 | 585 | 80,47 | 42 | 5,78 | 16 | 2,20 | 13 | 1,79 | 2 | 0,28 | | 0,00 | 727 |
| Septiembre | 2 | 0,27 | 6 | 0,81 | 60 | 8,08 | 557 | 74,97 | 61 | 8,21 | 37 | 4,98 | 17 | 2,29 | 2 | 0,27 | 1 | 0,13 | 743 |
| Octubre | 4 | 0,55 | 4 | 0,55 | 56 | 7,72 | 554 | 76,41 | 55 | 7,59 | 25 | 3,45 | 26 | 3,59 | | 0,00 | 1 | 0,14 | 725 |
| Noviembre | 3 | 0,50 | 3 | 0,50 | 53 | 8,88 | 452 | 75,71 | 37 | 6,20 | 24 | 4,02 | 25 | 4,19 | | 0,00 | | 0,00 | 597 |
| Diciembre | 3 | 0,46 | 9 | 1,38 | 59 | 9,02 | 503 | 76,91 | 38 | 5,81 | 21 | 3,21 | 20 | 3,06 | 1 | 0,15 | | 0,00 | 654 |
| Total | 44 | 0,54 | 102 | 1,26 | 703 | 8,66 | 6.232 | 76,80 | 584 | 7,20 | 241 | 2,97 | 193 | 2,38 | 10 | 0,12 | 6 | 0,07 | 8.115 |
| 1: Estudios Primarios Incompletos | | | | | | | | | | | | | | | | | | | |
| 2: Estudios Primarios Completos | | | | | | | | | | | | | | | | | | | |
| 3: Estudios Secundarios Programas de Formación Profesional | | | | | | | | | | | | | | | | | | | |
| 4: Estudios Secundarios Educación General | | | | | | | | | | | | | | | | | | | |
| 5: Estudios Postsecundarios Técnicos-Profesionales Superiores | | | | | | | | | | | | | | | | | | | |
| 6: Estudios Postsecundarios Primer Ciclo | | | | | | | | | | | | | | | | | | | |
| 7: Estudios Postsecundarios Segundo y Tercer Ciclo | | | | | | | | | | | | | | | | | | | |
| 8: Estudios Postsecundarios otros | | | | | | | | | | | | | | | | | | | |
| 9: Sin Estudios | | | | | | | | | | | | | | | | | | | |

| Nivel formativo de la persona. Clasificación según Estadística | Contratos 2010 | | | |
|--|----------------|---------------|--------------|---------------|
| | Hombre | % | Mujer | % |
| 1: Estudios Primarios Incompletos | 18 | 0,53 | 26 | 0,55 |
| 2: Estudios Primarios Completos | 25 | 0,74 | 77 | 1,62 |
| 3: Estudios Secundarios Programas de Formación Profesional | 342 | 10,13 | 361 | 7,62 |
| 4: Estudios Secundarios Educación General | 2.515 | 74,50 | 3.717 | 78,43 |
| 5: Estudios Postsecundarios Técnicos-Profesionales Superiores | 314 | 9,30 | 270 | 5,70 |
| 6: Estudios Postsecundarios Primer Ciclo | 82 | 2,43 | 159 | 3,36 |
| 7: Estudios Postsecundarios Segundo y Tercer Ciclo | 71 | 2,10 | 122 | 2,57 |
| 8: Estudios Postsecundarios otros | 7 | 0,21 | 3 | 0,06 |
| 9: Sin Estudios | 2 | 0,06 | 4 | 0,08 |
| Total | 3.376 | 100,00 | 4.739 | 100,00 |

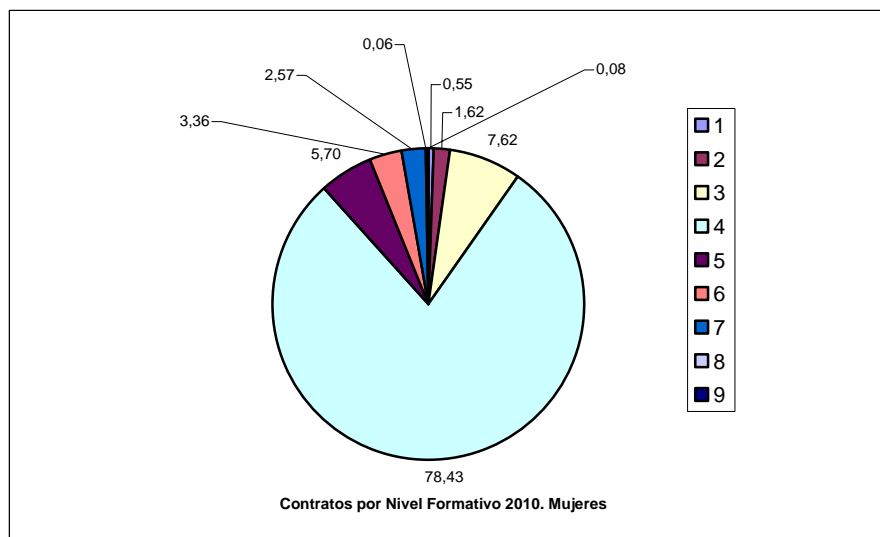
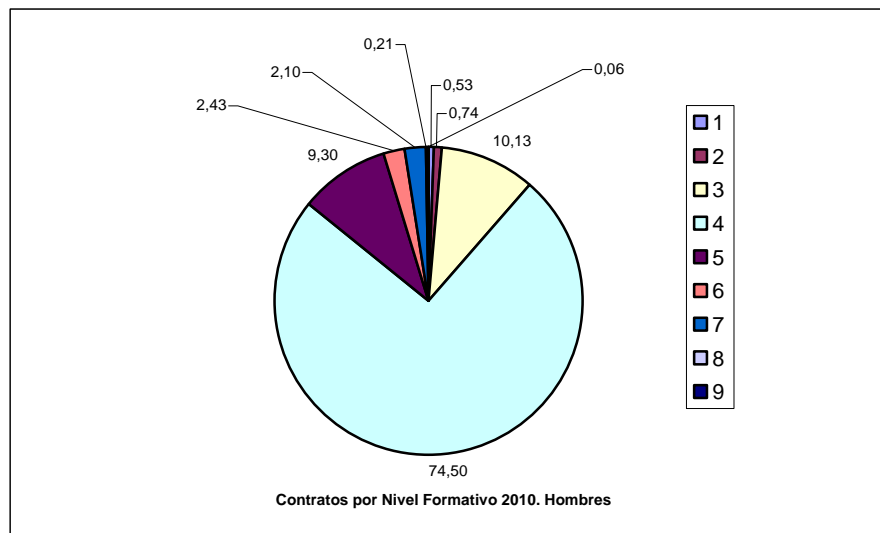

| Nivel formativo de la persona. Clasificación según Estadística | Contratos | | | | |
|--|--------------|---------------|--------------|---------------|---------------------|
| | 2009 | % | 2010 | % | Variación 2010/2009 |
| 1: Estudios Primarios Incompletos | 29 | 0,38 | 44 | 0,54 | 51,72 |
| 2: Estudios Primarios Completos | 93 | 1,22 | 102 | 1,26 | 9,68 |
| 3: Estudios Secundarios Programas de Formación Profesional | 734 | 9,63 | 703 | 8,66 | -4,22 |
| 4: Estudios Secundarios Educación General | 5.810 | 76,21 | 6.232 | 76,80 | 7,26 |
| 5: Estudios Postsecundarios Técnicos-Profesionales Superiores | 594 | 7,79 | 584 | 7,20 | -1,68 |
| 6: Estudios Postsecundarios Primer Ciclo | 197 | 2,58 | 241 | 2,97 | 22,34 |
| 7: Estudios Postsecundarios Segundo y Tercer Ciclo | 131 | 1,72 | 193 | 2,38 | 47,33 |
| 8: Estudios Postsecundarios otros | 14 | 0,18 | 10 | 0,12 | -28,57 |
| 9: Sin Estudios | 22 | 0,29 | 6 | 0,07 | -72,73 |
| Total | 7.624 | 100,00 | 8.115 | 100,00 | 6,44 |

10. Contratos por sexo y Sectores de Actividad.

| Mes | Contratos con Centro de Trabajo en Asturias | | | | | | | | | | | | | | | | | | | |
|--------------|---|-----------|-----------|--------|------------|------------|------------|--------|--------------|-----------|------------|--------|--------------|--------------|--------------|--------|--------------|--------------|--------------|--------|
| | Agricultura y Pesca | | | | Industria | | | | Construcción | | | | Servicios | | | | Total | | | |
| | Hombre | Mujer | Total | Var. | Hombre | Mujer | Total | Var. | Hombre | Mujer | Total | Var. | Hombre | Mujer | Total | Var. | Hombre | Mujer | Total | Var. |
| Enero 2010 | 2 | | 2 | | 23 | 13 | 36 | | 20 | | 20 | | 190 | 336 | 526 | | 235 | 349 | 584 | |
| Febrero | 1 | 2 | 3 | 50,00 | 16 | 12 | 28 | -22,22 | 15 | 2 | 17 | -15,00 | 192 | 296 | 488 | -7,22 | 224 | 312 | 536 | -8,22 |
| Marzo | 3 | 3 | 6 | 100,00 | 27 | 7 | 34 | 21,43 | 31 | 2 | 33 | 94,12 | 226 | 381 | 607 | 24,39 | 287 | 393 | 680 | 26,87 |
| Abril | 4 | | 4 | -33,33 | 22 | 8 | 30 | -11,76 | 17 | 3 | 20 | -39,39 | 208 | 350 | 558 | -8,07 | 251 | 361 | 612 | -10,00 |
| Mayo | 6 | 1 | 7 | 75,00 | 24 | 8 | 32 | 6,67 | 19 | 1 | 20 | 0,00 | 262 | 367 | 629 | 12,72 | 311 | 377 | 688 | 12,42 |
| Junio | 2 | | 2 | -71,43 | 24 | 7 | 31 | -3,13 | 16 | | 16 | -20,00 | 282 | 412 | 694 | 10,33 | 324 | 419 | 743 | 7,99 |
| Julio | 2 | 2 | 4 | 100,00 | 41 | 13 | 54 | 74,19 | 25 | 1 | 26 | 62,50 | 330 | 412 | 742 | 6,92 | 398 | 428 | 826 | 11,17 |
| Agosto | 1 | | 1 | -75,00 | 24 | 5 | 29 | -46,30 | 21 | | 21 | -19,23 | 236 | 440 | 676 | -8,89 | 282 | 445 | 727 | -11,99 |
| Septiembre | 2 | 4 | 6 | 500,00 | 29 | 10 | 39 | 34,48 | 15 | 2 | 17 | -19,05 | 262 | 419 | 681 | 0,74 | 308 | 435 | 743 | 2,20 |
| Octubre | 1 | | 1 | -83,33 | 21 | 10 | 31 | -20,51 | 18 | | 18 | 5,88 | 252 | 423 | 675 | -0,88 | 292 | 433 | 725 | -2,42 |
| Noviembre | 6 | 1 | 7 | 600,00 | 15 | 6 | 21 | -32,26 | 16 | | 16 | -11,11 | 195 | 358 | 553 | -18,07 | 232 | 365 | 597 | -17,66 |
| Diciembre | 2 | 1 | 3 | -57,14 | 36 | 10 | 46 | 119,05 | 7 | | 7 | -56,25 | 187 | 411 | 598 | 8,14 | 232 | 422 | 654 | 9,55 |
| Total | 32 | 14 | 46 | | 302 | 109 | 411 | | 220 | 11 | 231 | | 2.822 | 4.605 | 7.427 | | 3.376 | 4.739 | 8.115 | |

| AA.EE. Sector | Contratos 2010 | | | |
|---------------------|----------------|---------------|--------------|---------------|
| | Hombre | % | Mujer | % |
| Agricultura y Pesca | 32 | 0,95 | 14 | 0,30 |
| Industria | 302 | 8,95 | 109 | 2,30 |
| Construcción | 220 | 6,52 | 11 | 0,23 |
| Servicios | 2.822 | 83,59 | 4.605 | 97,17 |
| Total | 3.376 | 100,00 | 4.739 | 100,00 |

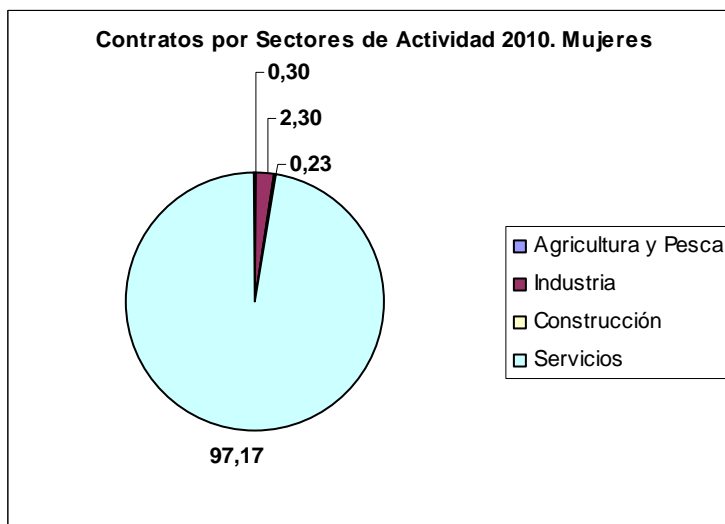
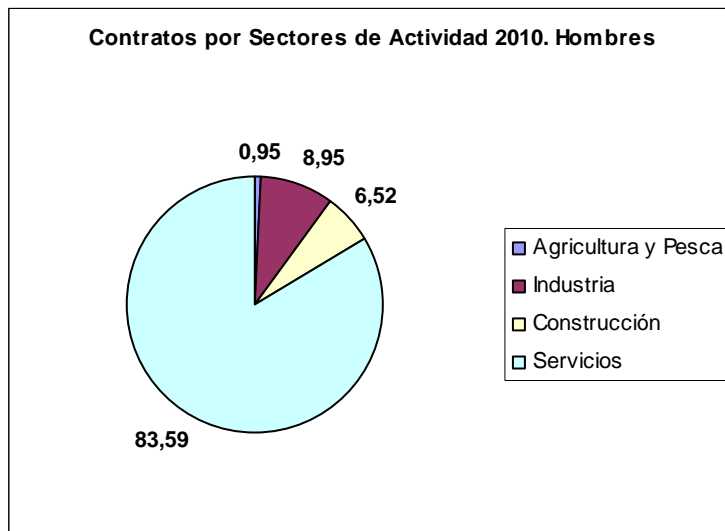

| AA.EE. Sector | Contratos | | | | |
|---------------------|--------------|---------------|--------------|---------------|---------------------|
| | 2009 | % | 2010 | % | Variación 2010/2009 |
| Agricultura y Pesca | 33 | 0,43 | 46 | 0,57 | 39,39 |
| Industria | 357 | 4,68 | 411 | 5,06 | 15,13 |
| Construcción | 284 | 3,73 | 231 | 2,85 | -18,66 |
| Servicios | 6.950 | 91,16 | 7.427 | 91,52 | 6,86 |
| Total | 7.624 | 100,00 | 8.115 | 100,00 | 6,44 |



| Actividades Económicas en las que la contratación de personas con discapacidad es más relevante | Contratos 2010 | | | |
|---|----------------|--------------|--------------|--------------|
| | Hombre | % | Mujer | % |
| Servicios a edificios y actividades de jardinería | 649 | 19,22 | 2.967 | 62,61 |
| Administración Pública y defensa; Seguridad Social obligatoria | 258 | 7,64 | 170 | 3,59 |
| Actividades de servicios sociales sin alojamiento | 181 | 5,72 | 224 | 4,73 |
| Actividades relacionadas con el empleo | 193 | 5,36 | 144 | 3,04 |
| Comercio al por menor, excepto de vehículos de motor y motocicletas | 120 | 3,55 | 143 | 3,02 |
| Servicios de comidas y bebidas | 174 | 5,15 | 128 | 2,70 |
| Actividades de construcción especializada | 123 | 3,64 | | |
| Transporte terrestre y por tubería | 160 | 4,74 | 27 | 0,57 |
| Construcción de edificios | 83 | 2,46 | | |
| Comercio al por mayor e intermediarios del comercio, excepto de vehículos de motor y motocicletas | 110 | 3,26 | 25 | 0,53 |
| Actividades de agencias de viajes, operadores turísticos, servicios de reservas y actividades relacionadas con los mismos | 66 | 1,95 | | |
| Actividades de creación, artísticas y espectáculos | 94 | 2,78 | 20 | 0,42 |
| Educación | 103 | 3,05 | 87 | 1,84 |
| Publicidad y estudios de mercado | 49 | 1,45 | 69 | 1,46 |
| Actividades de seguridad e investigación | 48 | 1,42 | | |
| Asistencia en establecimientos residenciales | 66 | 1,95 | 174 | 3,67 |
| Industrias de la alimentación | 56 | 1,66 | 17 | 0,36 |
| Actividades postales y de correos | | | 31 | 0,65 |
| Actividades administrativas de oficina y otras actividades auxiliares a las empresas | 77 | 2,28 | 80 | 1,69 |
| Fabricación de material y equipo eléctrico | 81 | 2,40 | 43 | 0,91 |
| Servicios de alojamiento | 71 | 2,10 | 43 | 0,91 |
| Fabricación de productos metálicos, excepto maquinaria y equipo | 35 | 1,04 | | |
| Actividades de alquiler | | | 28 | 0,59 |
| Otros servicios personales | 38 | 1,13 | 32 | 0,68 |
| Venta y reparación de vehículos de motor y motocicletas | 36 | 1,07 | | |
| Actividades Asociativas | | | 62 | 1,31 |
| Actividades Sanitarias | | | 50 | 1,06 |
| Telecomunicaciones | | | 13 | 0,27 |
| Actividades Jurídicas y de Contabilidad | | | 20 | 0,42 |
| Almacenamiento y actividades anexas al transporte | 53 | 1,57 | | |
| Metalurgia; fabricación de productos de hierro, acero y ferroaleaciones | 36 | 1,07 | | |
| Industria Textil | | | 16 | 0,34 |
| Agricultura, ganadería, caza y actividades de los servicios relacionados con las mismas | | | 13 | 0,27 |
| Total | 2.960 | 87,68 | 4.627 | 97,64 |

12. Contratos por ocupaciones y sexo. 2010

| 25 primeras ocupaciones con mayor número de contratos | Contratos 2010 | | | |
|---|----------------|--------------|--------------|--------------|
| | Hombres | | Mujeres | |
| Albañiles y mamposteros | 64 | 1,90 | | |
| Animadores comunitarios | | | 37 | 0,78 |
| Asistentes domiciliarios | | | 118 | 2,49 |
| Auxiliares administrativos con tareas de atención al público | | | 77 | 1,62 |
| Auxiliares administrativos sin tareas de atención al público | | | 21 | 0,44 |
| Auxiliares de enfermería hospitalaria | | | 93 | 1,96 |
| Cajeros, taquilleros (excepto bancos y correos) | 36 | 1,07 | 24 | 0,51 |
| Camareros, bármanes y asimilados | 117 | 3,47 | 72 | 1,52 |
| Cocineros y otros preparadores de comidas | | | 72 | 1,52 |
| Conductores de autobuses y tranvías | 58 | 1,72 | | |
| Conductores de camiones | 52 | 1,54 | | |
| Conserjes de edificios | 109 | 3,23 | 37 | 0,78 |
| Dependientes de Comercio | 88 | 2,61 | 140 | 2,95 |
| Empleados de servicios de correos | 26 | 0,77 | 29 | 0,61 |
| Empleados para el cuidado de niños | | | 53 | 1,12 |
| Limpiabotas y otros trabajadores de oficios callejeros | 48 | 1,42 | 18 | 0,38 |
| Ordenanzas | 97 | 2,87 | 39 | 0,82 |
| Otros diversos profesionales de la enseñanza | 66 | 1,95 | 45 | 0,95 |
| Otros empleados en el cuidado de personas | | | 56 | 1,18 |
| Peones de industrias manufactureras | 187 | 5,54 | 82 | 1,73 |
| Peones de la construcción de edificios | 49 | 1,45 | | |
| Peones de obras públicas y mantenimiento | 63 | 1,87 | 20 | 0,42 |
| Peones del transporte y descargadores | 128 | 3,79 | 24 | 0,51 |
| Personal de limpieza de oficinas, hoteles | 630 | 18,66 | 3.079 | 64,97 |
| Operadores de Máquinas-herramientas | | | 34 | 0,72 |
| Representantes de comercio y técnicos de ventas | 45 | 1,33 | | |
| Taquígrafos y mecanógrafos | | | 31 | 0,65 |
| Taxistas y conductores de automóviles y furgonetas | 110 | 3,26 | | |
| Telefonistas | | | 66 | 1,39 |
| Vigilantes, guardianes y asimilados | 131 | 3,88 | | |
| Guías y Azafatas de tierra | 62 | 1,84 | | |
| Croupieres y otros empleados de salas de juego y apuestas | 148 | 4,38 | 91 | 1,92 |
| Peones Agrícolas | 37 | 1,10 | | |
| Barrenderos y asimilados | 36 | 1,07 | | |
| Trabajadores cualificados por cuenta ajena en huertas, viveros y jardines | 39 | 1,16 | | |
| Secretarios administrativos y asimilados | | | 18 | 0,38 |
| Operadores de máquinas para fabricar productos de papel y cartón | 43 | 1,27 | | |
| Total | 2.469 | 73,13 | 4.376 | 92,34 |

| 25 ocupaciones en las que es más relevante la contratación de personas con discapacidad. 2010 (*) | Contratos | Tasa |
|---|-----------|-------|
| Personal de limpieza de oficinas, hoteles (camareras de piso) y otros establecimientos similares | 3.709 | 13,25 |
| Croupieres y otros empleados de salas de juego y apuestas | 239 | 50,10 |
| Conserjes de edificios | 146 | 7,44 |
| Vigilantes, guardianes y asimilados | 147 | 6,10 |
| Peones de obras públicas y mantenimiento de carreteras, presas y construcciones similares | 83 | 4,28 |
| Taxistas y conductores de automóviles y furgonetas | 112 | 4,18 |
| Ordenanzas | 136 | 11,34 |
| Auxiliares administrativos con tareas de atención al público no clasificados anteriormente | 94 | 3,41 |
| Limpiabotas y otros trabajadores de oficios callejeros | 66 | 22,53 |
| Telefonistas | 80 | 3,99 |
| Peones agrícolas | 55 | 5,40 |
| Barrenderos y asimilados | 46 | 4,02 |
| Asistentes domiciliarios | 120 | 3,34 |
| Conductores de autobuses y tranvías | 59 | 3,54 |
| Trabajadores cualificados por cuenta ajena en huertas, viveros y jardines | 45 | 9,85 |
| Otros diversos profesionales de la enseñanza | 111 | 3,20 |
| Taquígrafos y mecanógrafos | 51 | 3,32 |
| Otros montadores y ensambladores | 18 | 3,19 |
| Otros operadores de equipos ópticos y electrónicos | 22 | 34,92 |
| Lavanderos, planchadores, y asimilados | 14 | 5,71 |
| Vendedores a domicilio y por teléfono | 14 | 5,05 |
| Panaderos, pasteleros y confiteros | 17 | 3,35 |
| Ajustadores y reparadores de equipos electrónicos | 17 | 3,10 |
| Ayudas de cámara y asimilados | 15 | 6,76 |
| Revisores, controladores de coches cama y cobradores de los transportes | 15 | 93,75 |

(*) Se han seleccionado las 25 ocupaciones con mayor número de contratos a personas con discapacidad y cuyas tasas superan la tasa media provincial de contratación (2,99%)

13. Contratos por tipo de Discapacidad y Grado de minusvalía.

| Discapacidades de la demanda | Contratos con Centro de Trabajo en Asturias.2010 | | | | | |
|--|--|---------------|--------------|---------------|--------------|---------------|
| | Hombre | % | Mujer | % | Total | % |
| Sistema Osteoarticular | 1.118 | 37,96 | 1.124 | 33,71 | 2.242 | 35,71 |
| Sistema Nervioso y Muscular | 225 | 7,64 | 241 | 7,23 | 466 | 7,42 |
| Enfermedad Mental | 370 | 12,56 | 630 | 18,90 | 1.000 | 15,93 |
| Discapacidad Intelectual | 98 | 3,33 | 92 | 2,76 | 190 | 3,03 |
| Sistema Visual | 155 | 5,26 | 216 | 6,48 | 371 | 5,91 |
| Sistema Auditivo | 157 | 5,33 | 211 | 6,33 | 368 | 5,86 |
| Alteraciones expresivas | 20 | 0,68 | 4 | 0,12 | 24 | 0,38 |
| Síndrome Polimorfo | 5 | 0,17 | 6 | 0,18 | 11 | 0,18 |
| Enfermedad de Aparato Respiratorio | 53 | 1,80 | 80 | 2,40 | 133 | 2,12 |
| Enfermedad de Aparato Circulatorio | 92 | 3,12 | 144 | 4,32 | 236 | 3,76 |
| Enfermedad de Aparato Digestivo | 114 | 3,87 | 142 | 4,26 | 256 | 4,08 |
| Enfermedad del Sistema Endocrino-Metabólico | 45 | 1,53 | 64 | 1,92 | 109 | 1,74 |
| Enfermedad de Sangre y Órganos Hematopoyéticos | 34 | 1,15 | 29 | 0,87 | 63 | 1,00 |
| Enfermedad del Aparato Genito-Urinario | 43 | 1,46 | 51 | 1,53 | 94 | 1,50 |
| Enfermedad Dermatológica | 59 | 2,00 | 19 | 0,57 | 78 | 1,24 |
| Trastorno del mecanismo Inmunológico | 11 | 0,37 | 14 | 0,42 | 25 | 0,40 |
| Transplantado | 14 | 0,48 | 5 | 0,15 | 19 | 0,30 |
| Enfermedad Crónica | 4 | 0,14 | 31 | 0,93 | 35 | 0,56 |
| Discapacidad Múltiple | 8 | 0,27 | 8 | 0,24 | 16 | 0,25 |
| Pérdida quirúrgica Total/Parcial de un órgano | 22 | 0,75 | 100 | 3,00 | 122 | 1,94 |
| Proceso en fase aguda no valorable | 2 | 0,07 | 0 | 0,00 | 2 | 0,03 |
| Enfermedades Profesionales no incluidas en otros apartados | 1 | 0,03 | 0 | 0,00 | 1 | 0,02 |
| Sin discapacidad/Deficiencia no conocida/no declarada | 295 | 10,02 | 123 | 3,69 | 418 | 6,66 |
| Total | 2.945 | 100,00 | 3.334 | 100,00 | 6.279 | 100,00 |

Observaciones: el número de contratos disminuye, ya que no siempre está especificado el tipo de discapacidad en el registro de la demanda.

| Grado de Minusvalía | Contratos por Grado de minusvalía. 2010 | | | | | |
|---------------------|---|---------------|--------------|---------------|--------------|---------------|
| | Hombres | % | Mujeres | % | Total | % |
| 33-40 | 2.393 | 77,44 | 2.561 | 68,08 | 4.954 | 72,30 |
| 41-50 | 282 | 9,13 | 642 | 17,07 | 924 | 13,49 |
| 51-60 | 127 | 4,11 | 143 | 3,80 | 270 | 3,94 |
| 61-70 | 232 | 7,51 | 366 | 9,73 | 598 | 8,73 |
| >70 | 56 | 1,81 | 50 | 1,33 | 106 | 1,55 |
| Total | 3.090 | 100,00 | 3.762 | 100,00 | 6.852 | 100,00 |
| Sin Datos | 286 | | 977 | | 1.263 | |

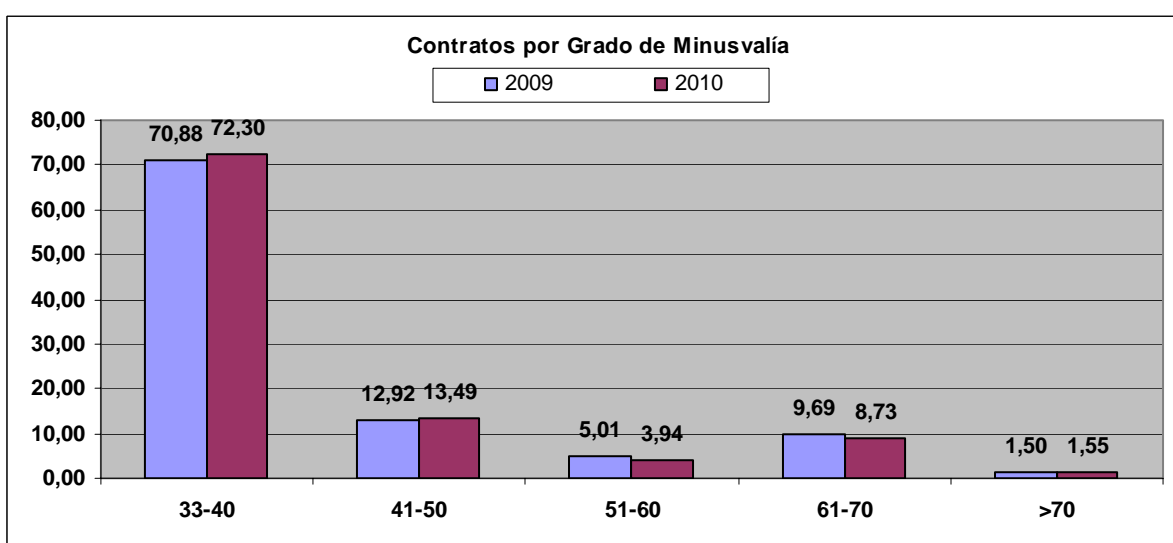
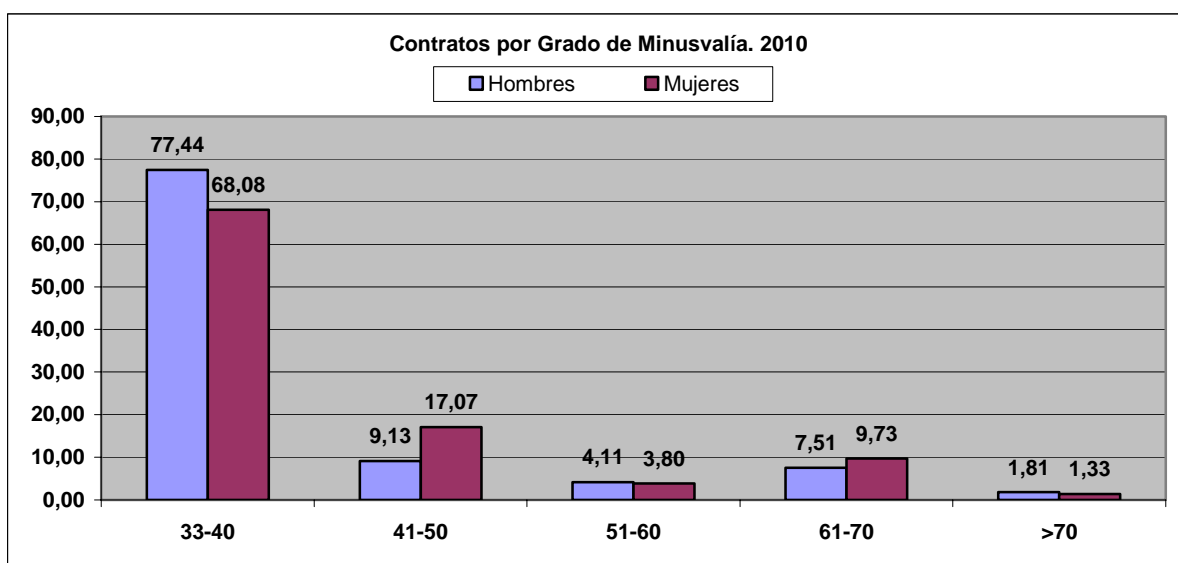

14. Contratos por temporalidad

| Temporalidad | Contratos 2010 | | | | | |
|--------------|----------------|---------------|--------------|---------------|--------------|---------------|
| | Hombre | % | Mujer | % | Total | % |
| Indefinido | 414 | 12,26 | 298 | 6,29 | 712 | 8,77 |
| Temporal | 2.962 | 87,74 | 4.441 | 93,71 | 7.403 | 91,23 |
| Total | 3.376 | 100,00 | 4.739 | 100,00 | 8.115 | 100,00 |

| Temporalidad | Contratos | | | | | |
|--------------|--------------|---------------|--------------|---------------|---------------------|-------------|
| | 2009 | % | 2010 | % | Variación 2010/2009 | % |
| Indefinido | 642 | 8,42 | 712 | 8,77 | 70 | 0,92 |
| Temporal | 6.982 | 91,58 | 7.403 | 91,23 | 421 | 6,03 |
| Total | 7.624 | 100,00 | 8.115 | 100,00 | 491 | 6,44 |

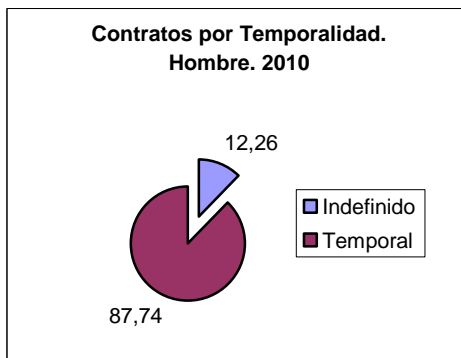
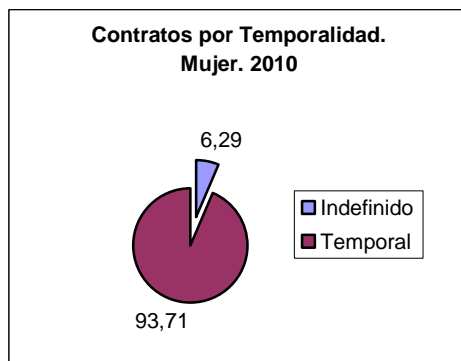
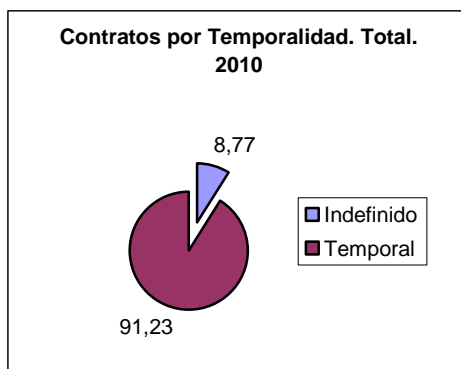

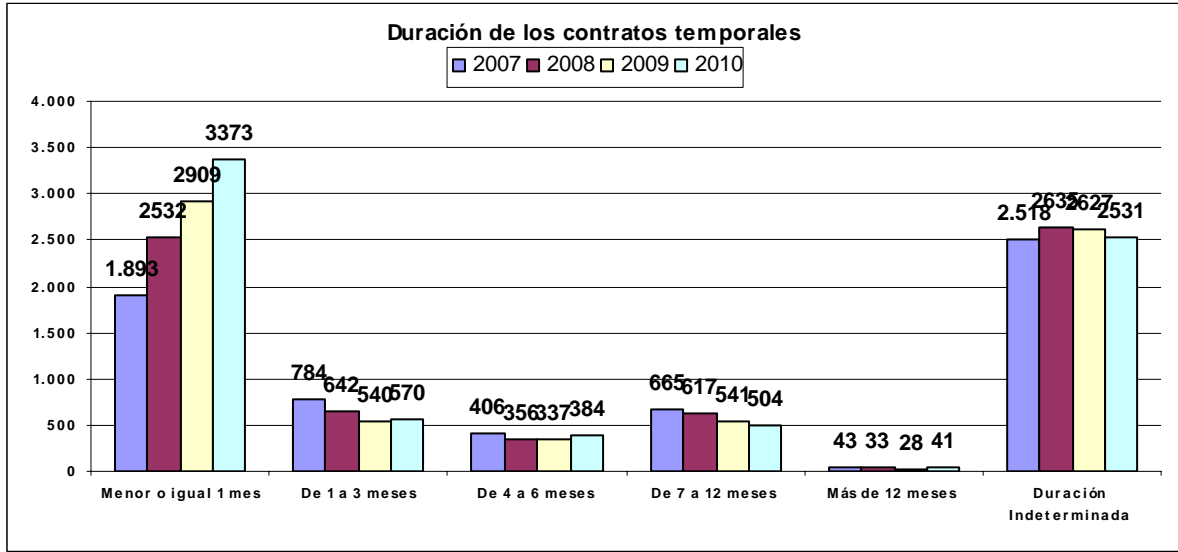

15. Contratos por Indicador de Discapacidad asociado

| Ind. de discapacidad asociado | Contratos con Centro de Trabajo en Asturias 2010 | | | | | |
|--|--|-------|-------|-------|--------------|---------------|
| | Hombre | % | Mujer | % | Total | % |
| Discapacitados en Centros Especiales de Empleo | 842 | 22,79 | 2.852 | 77,21 | 3.694 | 45,52 |
| Enclaves Laborales | 3 | 27,27 | 8 | 72,73 | 11 | 0,14 |
| Contratos específicos para Discapacitados | 507 | 59,65 | 343 | 40,35 | 850 | 10,47 |
| Sin indicador de Discapacidad | 2.024 | 56,85 | 1.536 | 43,15 | 3.560 | 43,87 |
| Total | | | | | 8.115 | 100,00 |

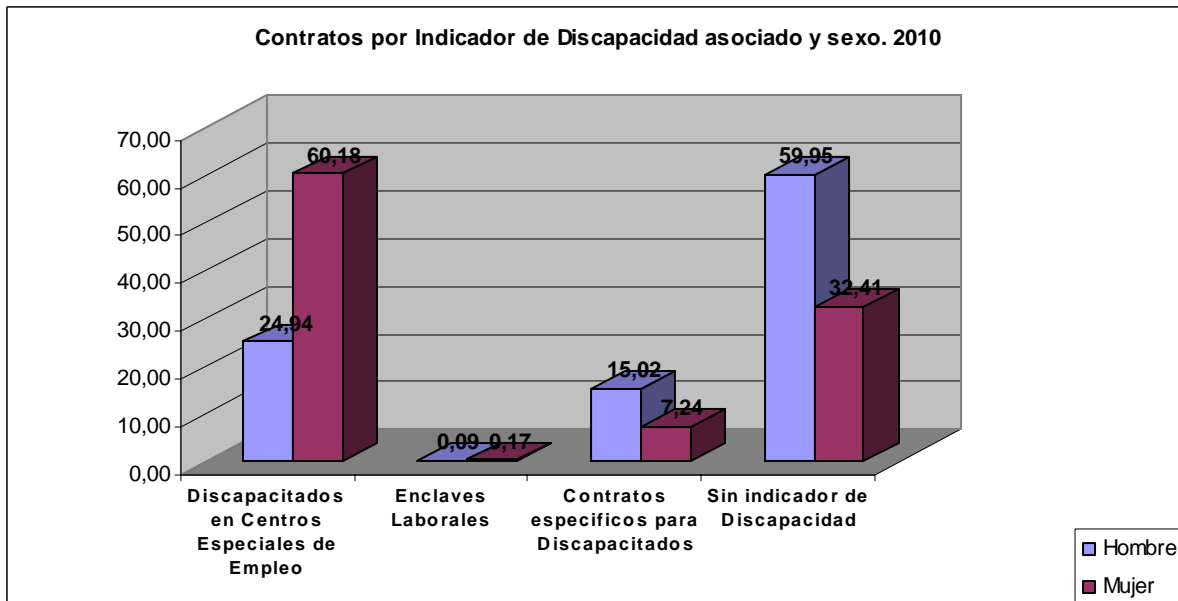

| Ind. de discapacidad asociado | Contratos con Indicador de Discapacidad Asociado | | | | | | | | | |
|--|--|--------------|--------------|--------------|--------------|--------------|--------------|--------------|--------------|--------------|
| | 2001 | 2002 | 2003 | 2004 | 2005 | 2006 | 2007 | 2008 | 2009 | 2010 |
| Discapacitados en Centros Especiales de Empleo | 835 | 820 | 964 | 1.231 | 1.657 | 1.987 | 2.328 | 3.121 | 3.357 | 3.694 |
| Enclaves Laborales | | | | | | 3 | 14 | 7 | 3 | 11 |
| Contratos específicos para Discapacitados | 796 | 701 | 847 | 888 | 914 | 1.139 | 1.084 | 1.018 | 837 | 850 |
| Sin indicador de Discapacidad | 3.035 | 3.311 | 3.329 | 3.114 | 3.036 | 3.258 | 3.740 | 3.451 | 3.427 | 3.560 |
| Total | 4.666 | 4.832 | 5.140 | 5.233 | 5.607 | 6.387 | 7.166 | 7.597 | 7.624 | 8.115 |

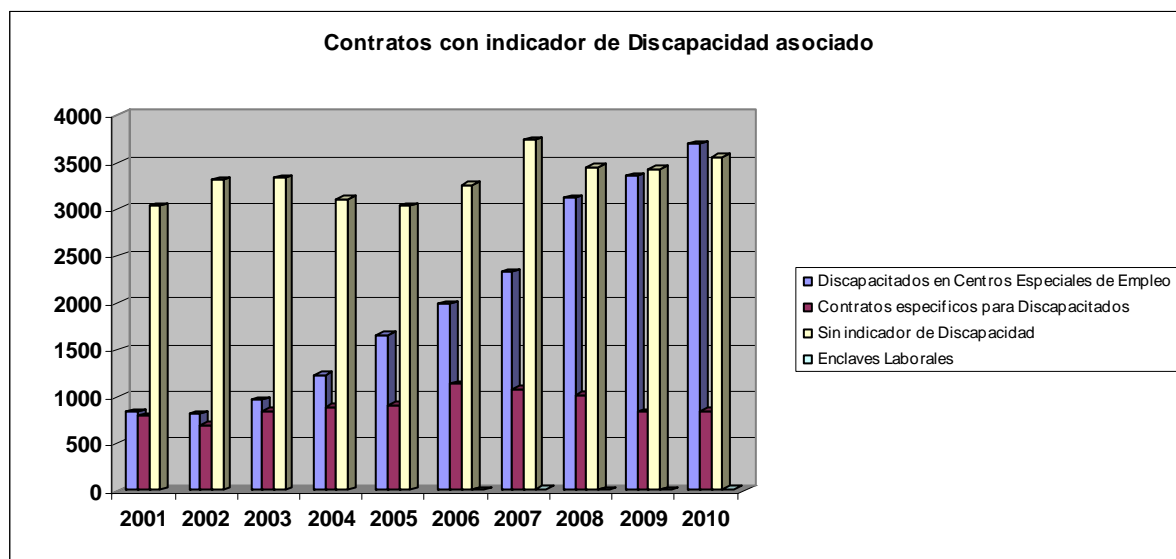

16. Tasas de Demandantes de Empleo y Contratos. Evolución

| Año | Tasas | |
|------|---|--|
| | de Demandantes de empleo con Discapacidad (*) | de Contratos a personas con Discapacidad |
| 2001 | 2,91 | 1,73 |
| 2002 | 3,25 | 1,70 |
| 2003 | 3,42 | 1,81 |
| 2004 | 3,68 | 1,83 |
| 2005 | 3,94 | 1,87 |
| 2006 | 4,43 | 2,01 |
| 2007 | 4,81 | 2,23 |
| 2008 | 4,43 | 2,57 |
| 2009 | 4,64 | 2,99 |
| 2010 | 4,47 | 2,99 |

(*) a 31 de Diciembre

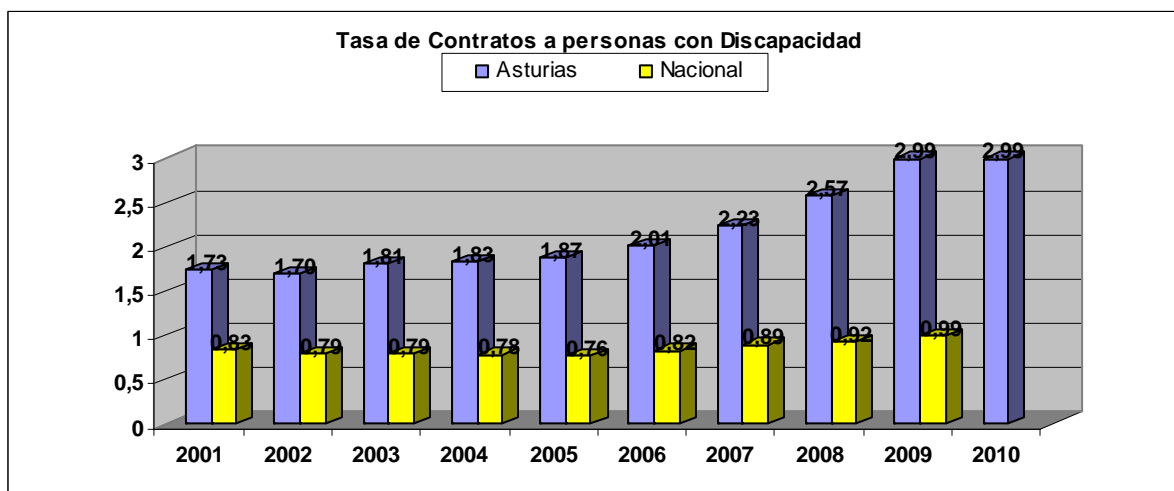
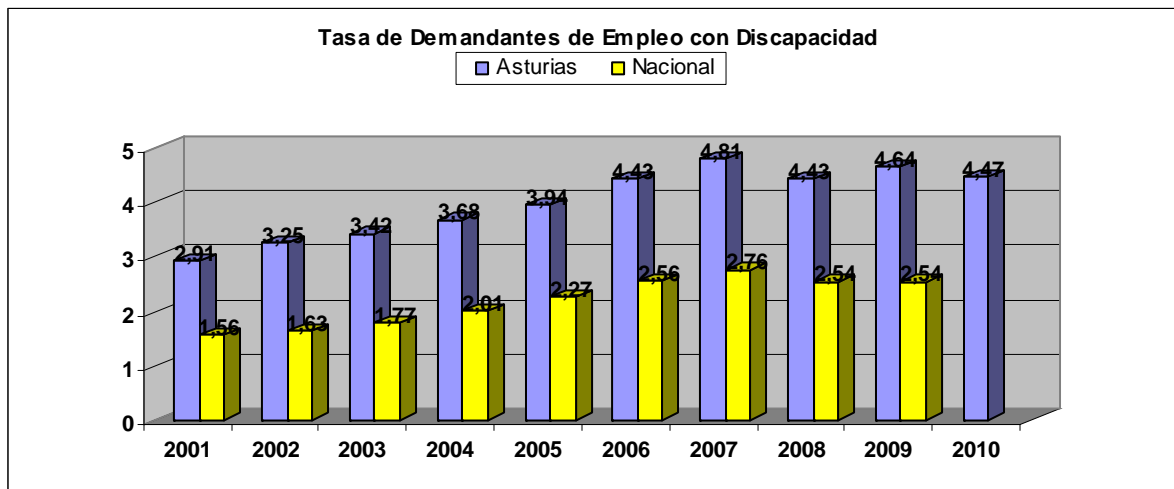

| Año | Tasa de Demandantes de empleo con Discapacidad, por sexo (*) | |
|------|--|-------|
| | Hombre | Mujer |
| 2001 | 4,48 | 1,93 |
| 2002 | 4,71 | 2,32 |
| 2003 | 4,8 | 2,49 |
| 2004 | 4,85 | 2,87 |
| 2005 | 5,14 | 3,15 |
| 2006 | 5,68 | 3,6 |
| 2007 | 5,99 | 3,99 |
| 2008 | 4,74 | 4,11 |
| 2009 | 5,03 | 4,24 |
| 2010 | 4,78 | 4,15 |

(*) a 31 de Diciembre

| Año | Tasa de Contratos a personas con Discapacidad, por sexo | |
|------|---|-------|
| | Hombre | Mujer |
| 2001 | 2,05 | 1,32 |
| 2002 | 1,99 | 1,37 |
| 2003 | 2,03 | 1,55 |
| 2004 | 1,94 | 1,72 |
| 2005 | 1,93 | 1,81 |
| 2006 | 2,11 | 1,91 |
| 2007 | 2,37 | 2,10 |
| 2008 | 2,61 | 2,53 |
| 2009 | 2,81 | 3,15 |
| 2010 | 2,66 | 3,28 |

