

**DATOS ESTADÍSTICOS SOBRE EMPLEO Y CONTRATOS
DE LAS PERSONAS CON DISCAPACIDAD EN EL
PRINCIPADO DE ASTURIAS. ENERO-DICIEMBRE 2011**

Índice

A) EMPLEO

1. Demandas Inscritas, Demandas de Empleo y Paro registrado
2. Paro registrado por sexo y edad
3. Paro registrado por nivel formativo
4. Paro registrado por oficinas del Servicio Público de Empleo
5. Paro registrado por sexo y Sectores de Actividad
6. Ocupaciones demandadas. Paro registrado
7. Paro registrado por Grado de minusvalía
8. Tipo de discapacidad. Paro registrado

B) CONTRATOS

9. Contratos por edad y sexo
10. Contratos por nivel formativo
11. Contratos por sexo y Sectores de Actividad
12. Contratos por ocupaciones y sexo
13. Contratos por tipo de Discapacidad
14. Contratos por temporalidad
15. Contratos por Indicador de Discapacidad Asociado
16. Tasas de Demandantes de Empleo y Contratos. Evolución

A) EMPLEO

1. Demandas Inscritas, Demandas de Empleo y Paro registrado. 2011

Mes	Demandas Inscritas					Demandas de Empleo					Paro registrado				
	Hombre	Mujer	Total	(a)	(b)	Hombre	Mujer	Total	(a)	(b)	Hombre	Mujer	Total	(a)	(b)
Enero 2011	2.987	2.488	5.475	3,60	4,78	2.820	2.316	5.136	4,97	6,12	1.635	1.746	3.381	6,29	8,54
Febrero	3.081	2.536	5.617	2,59	5,25	2.926	2.378	5.304	3,27	6,42	1.692	1.785	3.477	2,84	7,22
Marzo	3.152	2.615	5.767	2,67	9,53	2.989	2.436	5.425	2,28	9,44	1.724	1.856	3.580	2,96	10,53
Abril	3.126	2.611	5.737	-0,52	8,80	2.949	2.426	5.375	-0,92	8,56	1.696	1.834	3.530	-1,40	8,75
Mayo	3.083	2.623	5.706	-0,54	9,23	2.875	2.418	5.293	-1,53	8,80	1.638	1.826	3.464	-1,87	10,28
Junio	3.055	2.614	5.669	-0,65	9,57	2.852	2.420	5.272	-0,40	10,99	1.574	1.767	3.341	-3,55	11,14
Julio	2.984	2.552	5.536	-2,35	9,19	2.783	2.370	5.153	-2,26	11,85	1.524	1.734	3.258	-2,48	14,56
Agosto	2.980	2.554	5.534	-0,04	8,85	2.792	2.395	5.187	0,66	11,09	1.555	1.757	3.312	1,66	12,77
Septiembre	3.066	2.552	5.618	1,52	8,62	2.825	2.343	5.168	-0,37	9,17	1.565	1.725	3.290	-0,66	10,22
Octubre	3.177	2.606	5.783	2,94	8,52	2.903	2.390	5.293	2,42	9,04	1.598	1.780	3.378	2,67	9,39
Noviembre	3.254	2.646	5.900	2,02	4,13	2.972	2.443	5.415	2,30	10,44	1.662	1.833	3.495	3,46	12,27
Diciembre	3.314	2.614	5.928	0,47	12,17	3.106	2.426	5.532	2,16	13,06	1.780	1.829	3.609	3,26	13,45

Observaciones: (a) Variación mes anterior, (b) Variación mes año anterior

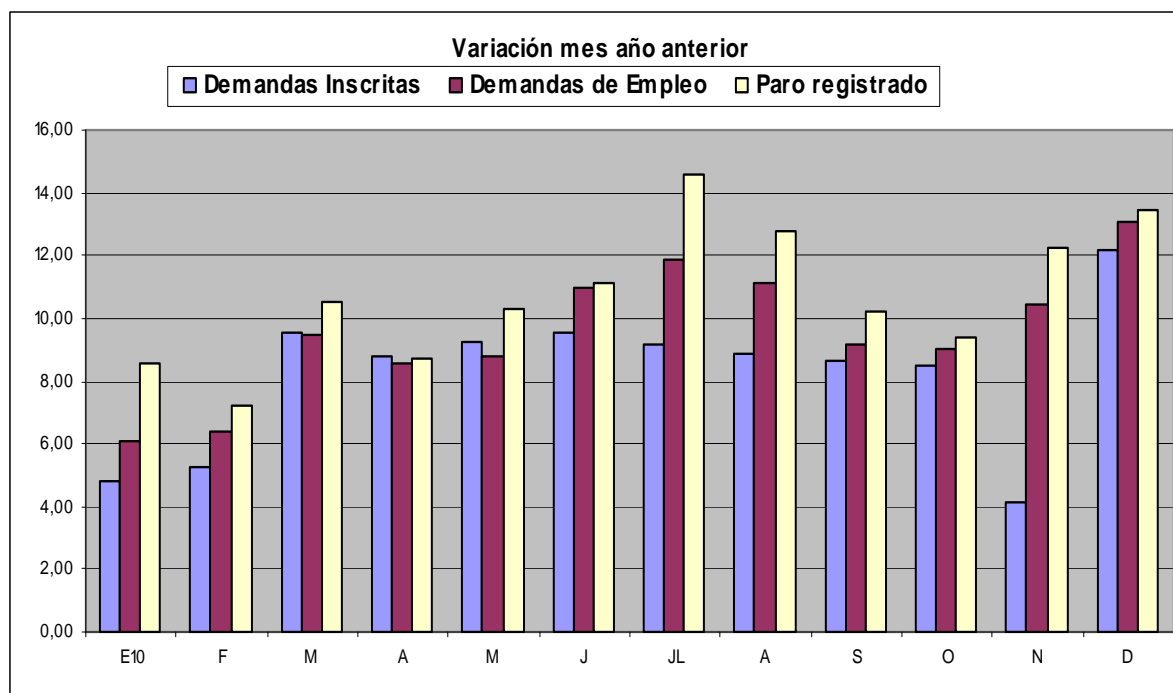

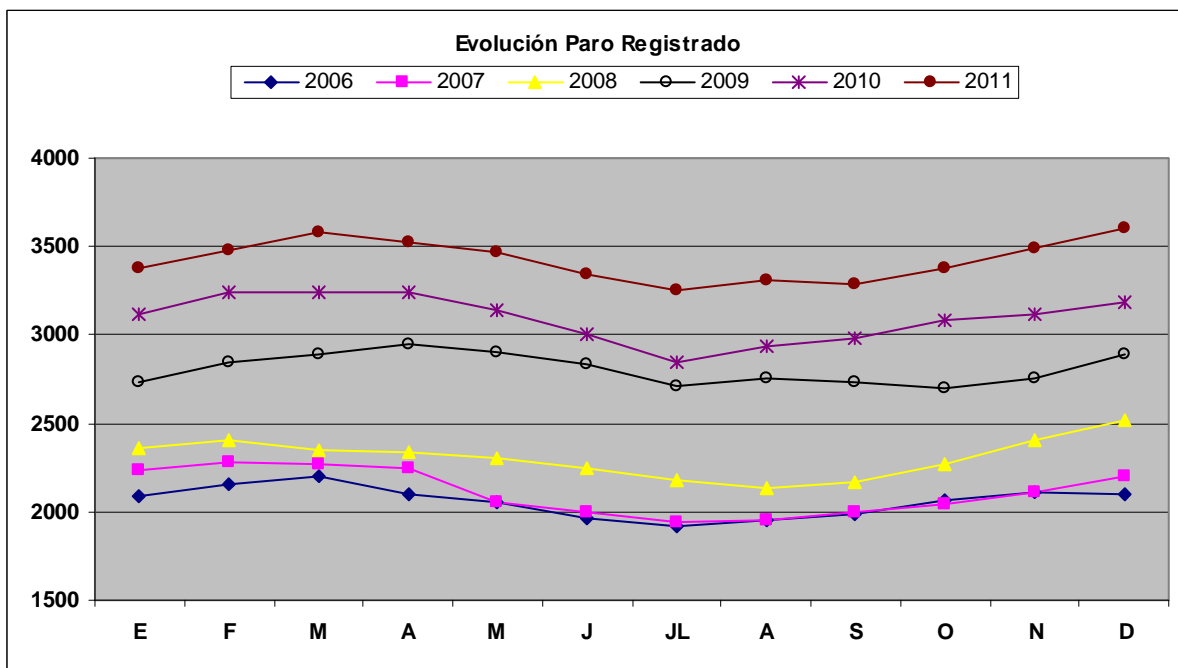
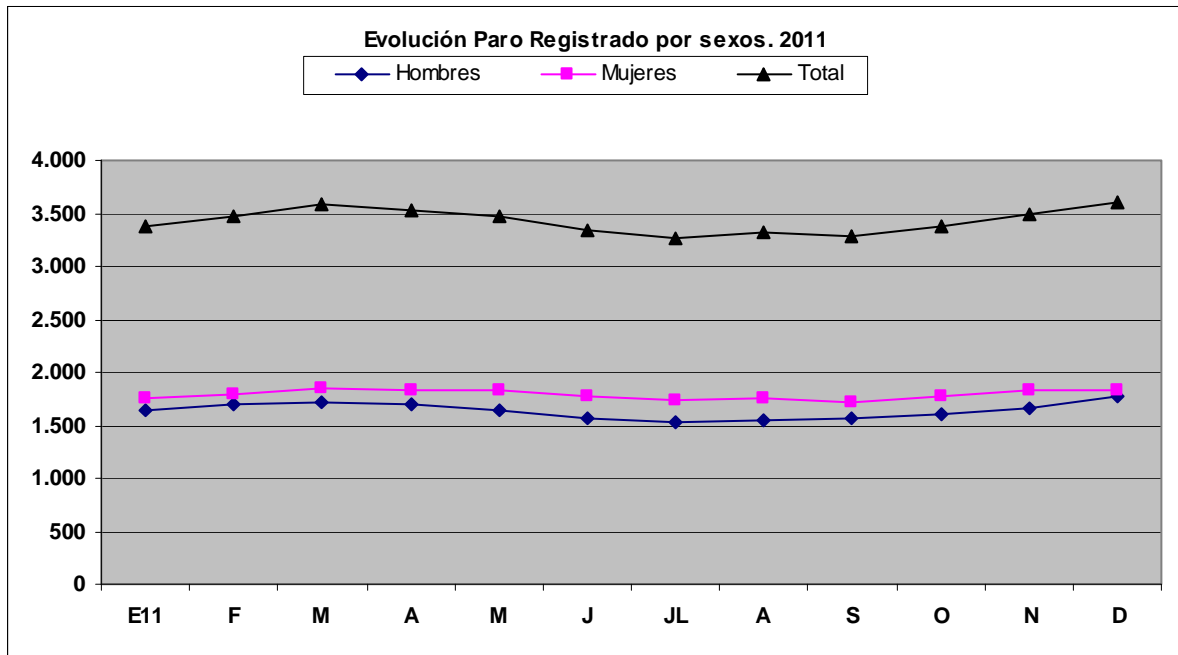

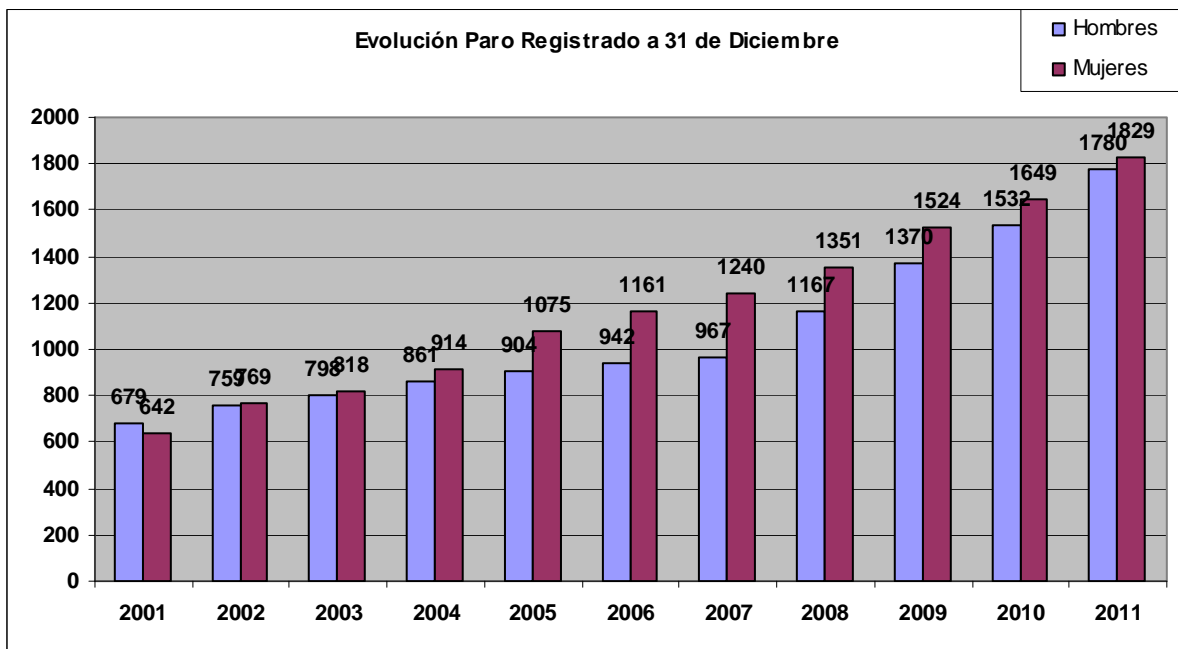

2. Paro registrado por sexo y edad. 2011

Mes	Paro Registrado																			
	16-24				25-34				35-44				45-54				>=55			
	Hombre	Mujer	Total	Var.	Hombre	Mujer	Total	Var.	Hombre	Mujer	Total	Var.	Hombre	Mujer	Total	Var.	Hombre	Mujer	Total	Var.
Diciembre 2010	93	55	148		366	263	629		487	399	886		392	531	923		194	401	595	
Enero 2011	96	59	155	4,73	405	290	695	10,49	517	418	935	5,53	421	566	987	6,93	196	413	609	2,35
Febrero	108	62	170	9,68	415	296	711	2,30	544	431	975	4,28	430	588	1.018	3,14	195	408	603	-0,99
Marzo	100	64	164	-3,53	428	305	733	3,09	561	458	1.019	4,51	442	602	1.044	2,55	193	427	620	2,82
Abril	102	65	167	1,83	406	294	700	-4,50	541	457	998	-2,06	450	600	1.050	0,57	197	418	615	-0,81
Mayo	92	64	156	-6,59	387	287	674	-3,71	512	444	956	-4,21	448	604	1.052	0,19	199	427	626	1,79
Junio	82	58	140	-10,26	373	267	640	-5,04	482	432	914	-4,39	445	588	1.033	-1,81	192	422	614	-1,92
Julio	87	63	150	7,14	339	272	611	-4,53	471	405	876	-4,16	439	567	1.006	-2,61	188	427	615	0,16
Agosto	86	65	151	0,67	342	274	616	0,82	499	414	913	4,22	433	578	1.011	0,50	195	426	621	0,98
Septiembre	85	68	153	1,32	340	261	601	-2,44	504	408	912	-0,11	433	565	998	-1,29	203	423	626	0,81
Octubre	81	61	142	-7,19	351	272	623	3,66	518	424	942	3,29	442	597	1.039	4,11	206	426	632	0,96
Noviembre	85	70	155	9,15	361	278	639	2,57	540	421	961	2,02	458	615	1.073	3,27	218	449	667	5,54
Diciembre	94	67	161	3,87	391	275	666	4,23	586	419	1.005	4,58	488	614	1.102	2,70	221	454	675	1,20

Edad Tramo	Paro registrado a 31 de diciembre de 2011					
	Hombre	%	Mujer	%	Total	%
16-24	94	5,28	67	3,66	161	4,46
25-34	391	21,97	275	15,04	666	18,45
35-44	586	32,92	419	22,91	1.005	27,85
45-54	488	27,42	614	33,57	1.102	30,53
>=55	221	12,42	454	24,82	675	18,70
Total	1.780	100,00	1.829	100,00	3.609	100,00

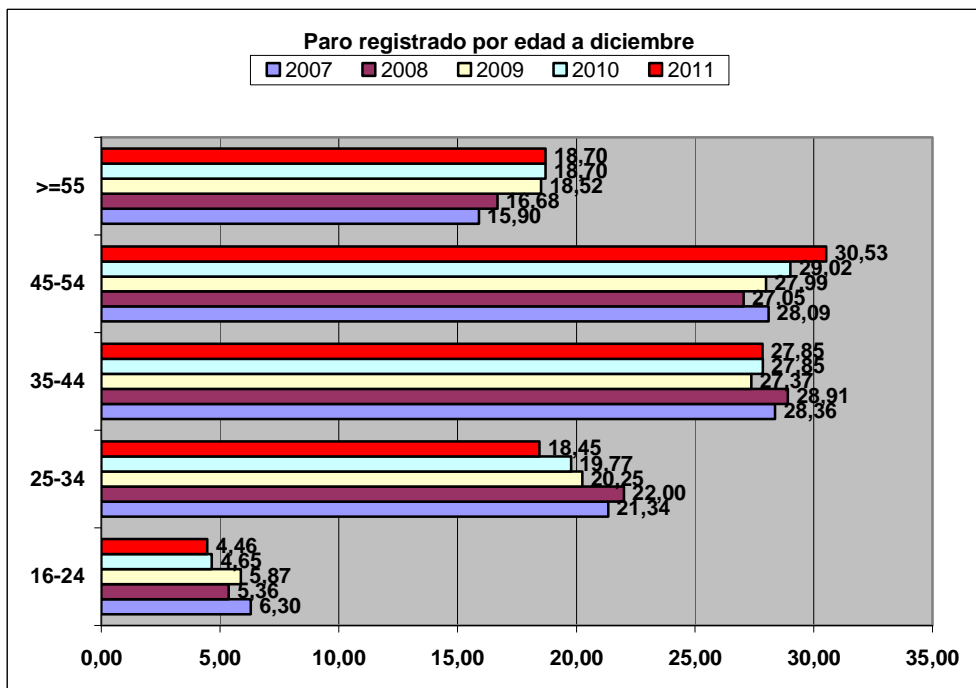
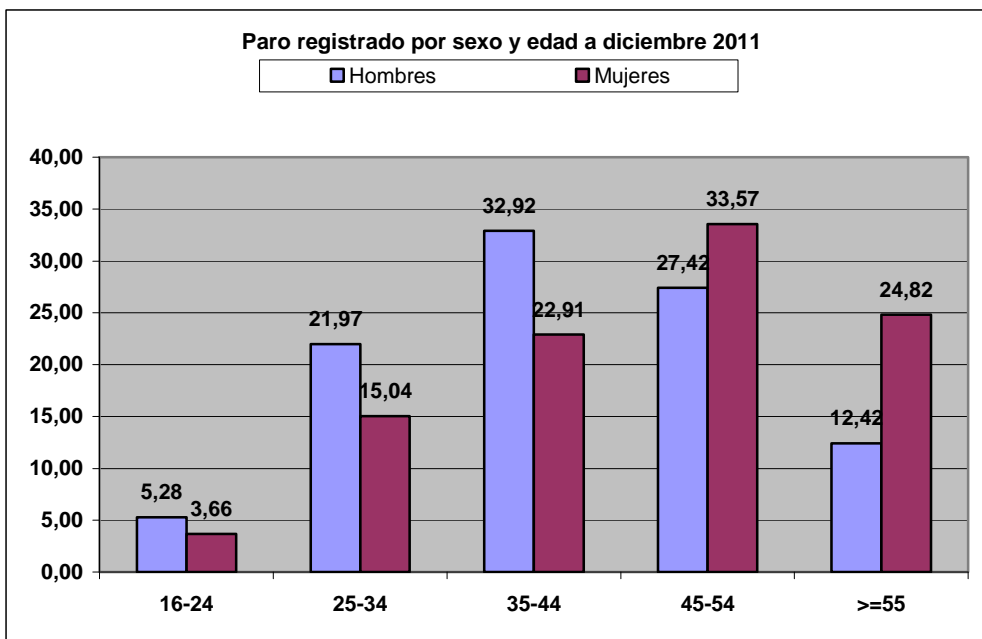

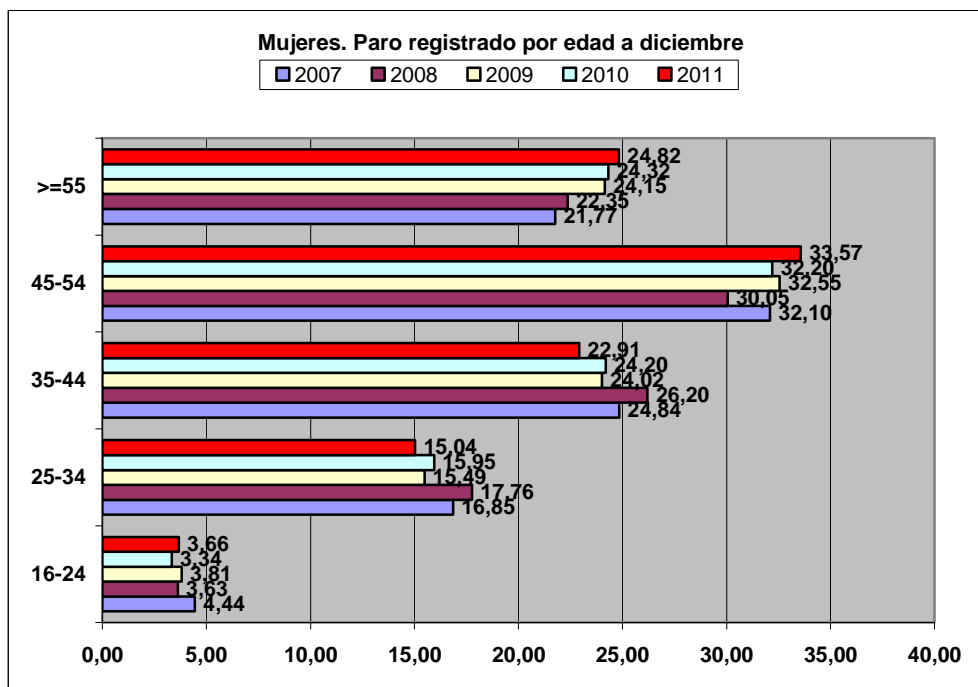
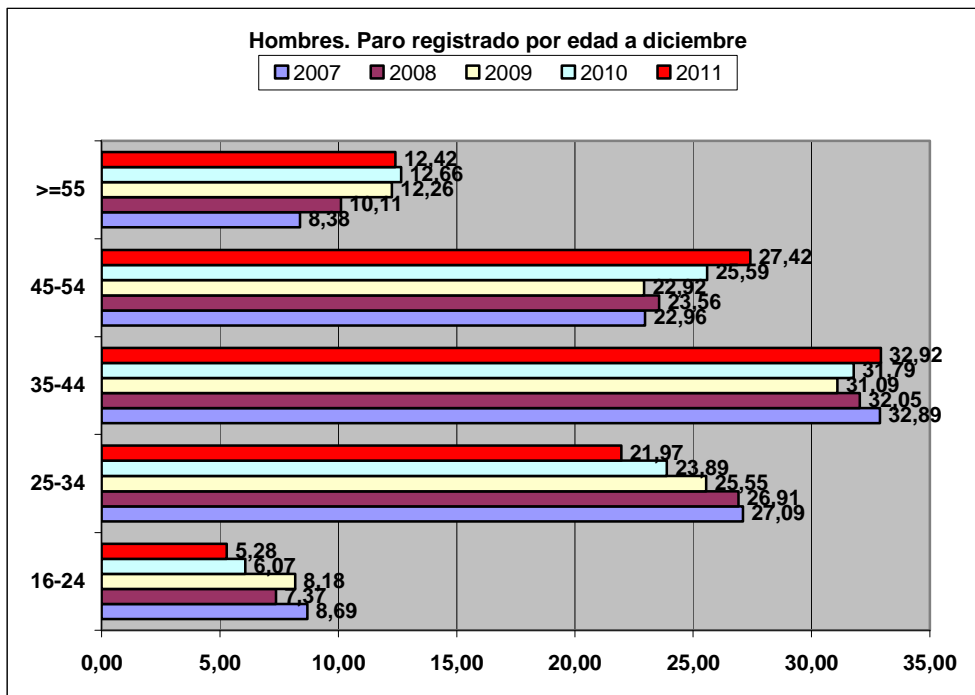

3. Paro registrado por nivel formativo. 2011

Mes	Paro Registrado																				Total
	Nivel formativo de la persona. Clasificación según Estadística																				
	1	Var.	2	Var.	3	Var.	4	Var.	5	Var.	6	Var.	7	Var.	8	Var.	9	Var.	10	Var.	
D10	46		49		297		2.404		202		101		75		1		5		1		3.181
E11	52	13,04	52	6,12	333	12,12	2.532	5,32	217	7,43	109	7,92	79	5,33	1	0,00	5	0,00	1	0,00	3.381
F	50	-3,85	53	1,92	341	2,40	2.591	2,33	229	5,53	115	5,50	92	16,46	1	0,00	4	-20,00	1	0,00	3.477
M	50	0,00	54	1,89	353	3,52	2.675	3,24	239	4,37	114	-0,87	88	-4,35	1	0,00	5	25,00	1	0,00	3.580
A	54	8,00	54	0,00	338	-4,25	2.638	-1,38	237	-0,84	109	-4,39	93	5,68	2	100,00	5	0,00	0	-100,00	3.530
M	53	-1,85	49	-9,26	322	-4,73	2.615	-0,87	223	-5,91	98	-10,09	98	5,38	2	0,00	4	-20,00	0	0,00	3.464
J	54	1,89	44	-10,20	300	-6,83	2.524	-3,48	221	-0,90	102	4,08	90	-8,16	2	0,00	4	0,00	0	0,00	3.341
JL	51	-5,56	48	9,09	290	-3,33	2.467	-2,26	210	-4,98	99	-2,94	87	-3,33	2	0,00	4	0,00	0	0,00	3.258
A	55	7,84	46	-4,17	297	2,41	2.499	1,30	221	5,24	101	2,02	88	1,15	1	-50,00	4	0,00	0	0,00	3.312
S	52	-5,45	46	0,00	288	-3,03	2.524	1,00	205	-7,24	88	-12,87	82	-6,82	1	0,00	4	0,00	0	0,00	3.290
O	51	-1,92	50	8,70	307	6,60	2.576	2,06	213	3,90	94	6,82	83	1,22	1	0,00	3	-25,00	0	0,00	3.378
N	53	3,92	48	-4,00	332	8,14	2.631	2,14	239	12,21	100	6,38	86	3,61	2	100,00	4	33,33	0	0,00	3.495
D	55	3,77	50	4,17	335	0,90	2.704	2,77	263	10,04	106	6,00	90	4,65	2	0,00	4	0,00	0	0,00	3.181
Observaciones:																					
1: Estudios Primarios Incompletos																					
2: Estudios Primarios Completos																					
3: Estudios Secundarios Programas de Formación Profesional																					
4: Estudios Secundarios Educación General																					
5: Estudios Postsecundarios Técnicos-Profesionales Superiores																					
6: Estudios Postsecundarios Primer Ciclo																					
7: Estudios Postsecundarios Segundo y Tercer Ciclo																					
8: Estudios Postsecundarios otros																					
9: Sin estudios																					
10: Indeterminado																					

4. Paro registrado por oficinas del Servicio Público de Empleo. 2011

Oficina del Servicio Público de Empleo	Paro Registrado																										Variación Diciembre 2010-2011
	2010		2011																								
	D	%	E	%	F	%	M	%	A	%	M	%	J	%	JL	%	A	%	S	%	O	%	N	%	D	%	
Aller	57	1,79	63	1,86	64	1,84	70	1,96	70	1,98	59	1,70	61	1,83	61	1,87	55	1,66	53	1,61	65	1,92	61	1,75	57	1,58	0,00
Avilés I	377	11,85	412	12,19	416	11,96	411	11,48	396	11,22	414	11,95	405	12,12	393	12,06	395	11,93	394	11,98	416	12,31	432	12,36	422	11,69	11,94
Avilés II	174	5,47	187	5,53	184	5,29	187	5,22	189	5,35	181	5,23	172	5,15	164	5,03	185	5,59	175	5,32	180	5,33	184	5,26	187	5,18	7,47
C. de Narcea	30	0,94	32	0,95	32	0,92	30	0,84	31	0,88	26	0,75	30	0,90	27	0,83	25	0,75	24	0,73	25	0,74	27	0,77	28	0,78	-6,67
C. de Onís	22	0,69	24	0,71	25	0,72	27	0,75	29	0,82	24	0,69	24	0,72	21	0,64	23	0,69	19	0,58	26	0,77	25	0,72	26	0,72	18,18
Gijón I	279	8,77	299	8,84	303	8,71	305	8,52	296	8,39	294	8,49	282	8,44	272	8,35	270	8,15	262	7,96	265	7,84	270	7,73	293	8,12	5,02
Gijón II	203	6,38	214	6,33	214	6,15	232	6,48	224	6,35	225	6,50	204	6,11	195	5,99	200	6,04	212	6,44	215	6,36	226	6,47	230	6,37	13,30
Gijón III	223	7,01	233	6,89	235	6,76	244	6,82	241	6,83	241	6,96	237	7,09	228	7,00	241	7,28	231	7,02	230	6,81	239	6,84	252	6,98	13,00
Gijón IV	185	5,82	202	5,97	210	6,04	211	5,89	202	5,72	208	6,00	194	5,81	193	5,92	206	6,22	200	6,08	205	6,07	214	6,12	227	6,29	22,70
Grado	28	0,88	31	0,92	36	1,04	35	0,98	37	1,05	37	1,07	34	1,02	31	0,95	36	1,09	32	0,97	32	0,95	37	1,06	42	1,16	50,00
Langreo	348	10,94	383	11,33	386	11,10	388	10,84	392	11,10	376	10,85	359	10,75	338	10,37	334	10,08	350	10,64	359	10,63	372	10,64	396	10,97	13,79
Pola de Lena	38	1,19	38	1,12	44	1,27	47	1,31	44	1,25	45	1,30	49	1,47	46	1,41	50	1,51	50	1,52	57	1,69	55	1,57	62	1,72	63,16
Luarca	21	0,66	22	0,65	22	0,63	24	0,67	26	0,74	26	0,75	24	0,72	25	0,77	23	0,69	23	0,70	26	0,77	23	0,66	26	0,72	23,81
Llanes	17	0,53	21	0,62	22	0,63	27	0,75	22	0,62	26	0,75	32	0,96	30	0,92	30	0,91	29	0,88	34	1,01	39	1,12	37	1,03	117,65
Mieres	249	7,83	258	7,63	268	7,71	278	7,77	272	7,71	256	7,39	251	7,51	256	7,86	256	7,73	247	7,51	257	7,61	252	7,21	257	7,12	3,21
Oviedo I	247	7,76	257	7,60	267	7,68	281	7,85	294	8,33	281	8,11	275	8,23	278	8,53	275	8,30	267	8,12	271	8,02	282	8,07	288	7,98	16,60
Oviedo II	316	9,93	330	9,76	355	10,21	366	10,22	360	10,20	343	9,90	336	10,06	328	10,07	340	10,27	329	10,00	322	9,53	339	9,70	346	9,59	9,49
Infiesto	45	1,41	42	1,24	45	1,29	47	1,31	46	1,30	45	1,30	40	1,20	40	1,23	41	1,24	42	1,28	43	1,27	51	1,46	50	1,39	11,11
Pravia	60	1,89	61	1,80	65	1,87	70	1,96	65	1,84	66	1,91	55	1,65	55	1,69	45	1,36	56	1,70	61	1,81	69	1,97	73	2,02	21,67
Pola de Siero	94	2,96	104	3,08	111	3,19	116	3,24	121	3,43	116	3,35	108	3,23	107	3,28	112	3,38	114	3,47	113	3,35	113	3,23	118	3,27	25,53
Lugones	88	2,77	83	2,45	91	2,62	95	2,65	95	2,69	94	2,71	89	2,66	95	2,92	96	2,90	100	3,04	101	2,99	109	3,12	108	2,99	22,73
Navía	35	1,10	39	1,15	39	1,12	39	1,09	36	1,02	42	1,21	43	1,29	36	1,10	35	1,06	39	1,19	38	1,12	37	1,06	38	1,05	8,57
Teverga	2	0,06	2	0,06	2	0,06	2	0,06	3	0,08	3	0,09	3	0,09	3	0,09	3	0,09	3	0,09	3	0,09	4	0,11	4	0,11	100,00
Tineo	20	0,63	21	0,62	21	0,60	20	0,56	16	0,45	16	0,46	16	0,48	20	0,61	21	0,63	23	0,70	19	0,56	19	0,54	25	0,69	25,00
Vegadeo	23	0,72	23	0,68	20	0,58	28	0,78	23	0,65	20	0,58	18	0,54	16	0,49	15	0,45	16	0,49	15	0,44	16	0,46	17	0,47	-26,09
Total	3.181	100	3.381	100	3.477	100	3.580	100	3.530	100	3.464	100	3.341	100	3.258	100	3.312	100	3.290	100	3.378	100	3.495	100	3.609	100	13,45

5. Paro registrado por sexo y Sectores de Actividad. 2011

Mes	Paro Registrado																				
	Agricultura y Pesca				Industria				Construcción				Servicios				Sin Empleo Anterior				Total
	Hombre	Mujer	Total	Var.	Hombre	Mujer	Total	Var.	Hombre	Mujer	Total	Var.	Hombre	Mujer	Total	Var.	Hombre	Mujer	Total	Var.	
D10	37	7	44		149	99	248		228	24	252		963	1.279	2.242		155	240	395		3.181
E11	37	8	45	2,27	157	105	262	5,65	240	26	266	5,56	1030	1.362	2.392	6,69	171	245	416	5,32	3.381
F	36	9	45	0,00	158	106	264	0,76	247	24	271	1,88	1068	1.399	2.467	3,14	183	247	430	3,37	3.477
M	39	9	48	6,67	165	112	277	4,92	245	24	269	-0,74	1101	1.457	2.558	3,69	174	254	428	-0,47	3.580
A	38	9	47	-2,08	163	108	271	-2,17	237	25	262	-2,60	1084	1.435	2.519	-1,52	174	257	431	0,70	3.530
M	35	11	46	-2,13	160	107	267	-1,48	230	23	253	-3,44	1059	1.418	2.477	-1,67	154	267	421	-2,32	3.464
J	37	14	51	10,87	156	109	265	-0,75	228	23	251	-0,79	1009	1.366	2.375	-4,12	144	255	399	-5,23	3.341
JL	36	13	49	-3,92	155	108	263	-0,75	230	20	250	-0,40	962	1.345	2.307	-2,86	141	248	389	-2,51	3.258
A	34	14	48	-2,04	169	114	283	7,60	233	23	256	2,40	976	1.365	2.341	1,47	143	241	384	-1,29	3.312
S	28	14	42	-12,50	163	109	272	-3,89	224	20	244	-4,69	1012	1.345	2.357	0,68	138	237	375	-2,34	3.290
O	30	15	45	7,14	170	116	286	5,15	224	20	244	0,00	1051	1.398	2.449	3,90	123	231	354	-5,60	3.378
N	29	13	42	-6,67	179	117	296	3,50	230	19	249	2,05	1091	1.448	2.539	3,67	133	236	369	4,24	3.495
D	35	14	49	16,67	198	114	312	5,41	243	19	262	5,22	1170	1.448	2.618	3,11	134	234	368	-0,27	3.609

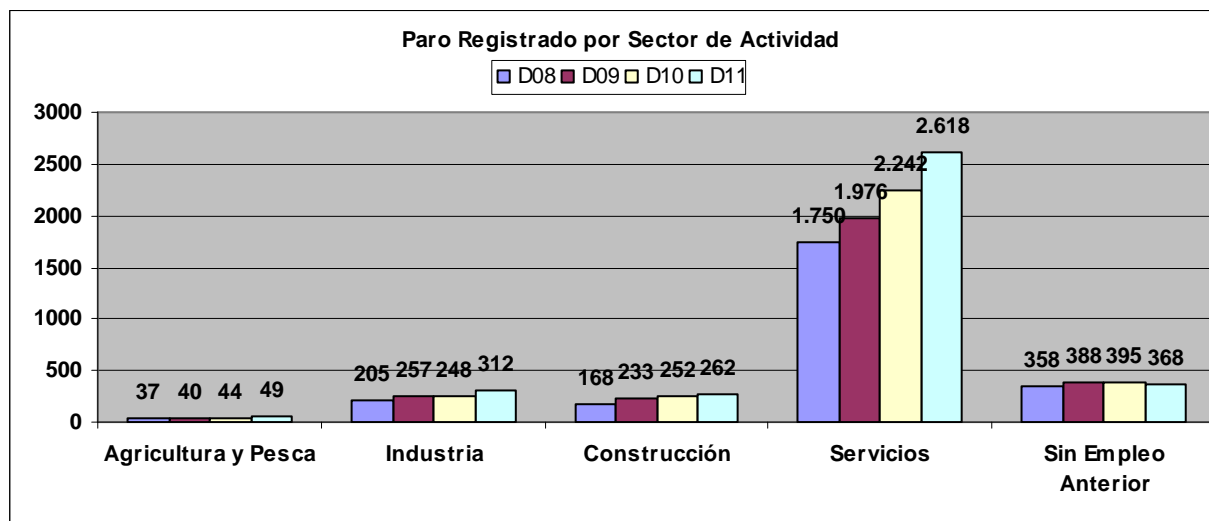

6. Ocupaciones demandadas. Paro registrado.

25 primeras ocupaciones más demandadas sobre el total de ocupaciones demandadas.	Paro Registrado											
	Enero 2011				Junio 2011				Diciembre 2011			
	H	%	M	%	H	%	M	%	H	%	M	%
Peones de las industrias manufactureras	716	10,14	374	5,05	664	9,72	342	4,58	784	9,87	356	4,62
Conserjes de edificios	385	5,45	411	5,55	353	5,17	429	5,75	404	5,09	424	5,50
Peones de la construcción de edificios	345	4,89			294	4,31			368	4,63		
Ordenanzas	334	4,73	513	6,93	329	4,82	522	7,00	340	4,28	521	6,86
Trabajadores cualificados en huertas, invernaderos, viveros y jardines	292	4,14	133	1,80	275	4,03	132	1,77	309	3,89	149	1,93
Peones del transporte de mercancías y descargadores	274	3,88			251	3,68			302	3,80		
Peones de obras públicas	271	3,84	100	1,35	247	3,62	108	1,45	330	4,16	115	1,49
Peones agrícolas en huertas, invernaderos, viveros y jardines	243	3,44	168	2,27	241	3,53	172	2,31	274	3,45	171	2,22
Personal de limpieza de oficinas, hoteles y otros establecimientos similares	235	3,33	817	11,04	254	3,72	834	11,18	286	3,60	875	11,35
Conductores asalariados de automóviles, taxis y furgonetas	217	3,07			225	3,30			255	3,21		
Empleados administrativos sin tareas de atención al público no clasificados bajo otros epígrafes	181	2,56	349	4,72	162	2,37	366	4,91	169	2,13	356	4,62
Auxiliares de vigilante de seguridad y similares no habilitados para ir armados	167	2,37			164	2,40			183	2,30		
Albañiles	156	2,21			153	2,24			195	2,46		
Reponedores	133	1,88	89	1,20	113	1,65	78	1,05	132	1,66	94	1,22
Carpinteros (excepto ebanistas)	125	1,77			112	1,64			136	1,71		
Vendedores en tiendas y almacenes	113	1,60	704	9,51	112	1,64	692	9,28	142	1,79	710	9,21
Pintores y empapeladores	110	1,56			110	1,61			134	1,69		
Camareros asalariados	106	1,50	88	1,19	90	1,32	88	1,18	123	1,55	90	1,17
Barrenderos y afines	106	1,50	73	0,99	108	1,58	59	0,79	127	1,60	74	0,96
Recepcionistas (excepto de hoteles)	105	1,49	401	5,42	94	1,38	425	5,70	97	1,22	416	5,40
Expendedores de gasolineras	87	1,23			86	1,26			99	1,25		
Electricistas de la construcción y afines	87	1,23			76	1,11						
Fontaneros	75	1,06			65	0,95			74	0,93		
Soldadores y oxicortadores	71	1,01			85	1,24			101	1,27		
Trabajadores de los cuidados a las personas en servicios de salud no clasificados bajo otros epígrafes	66	0,93	166	2,24	62	0,91	156	2,09	73	0,92	160	2,08
Cuidadores de niños en guarderías y centros educativos			300	4,05			315	4,22			326	4,23
Cajeros y taquilleros (excepto bancos)			206	2,78			212	2,84			195	2,53
Telefonistas			185	2,50			172	2,31			169	2,19
Auxiliares de enfermería hospitalaria			184	2,49			157	2,10			181	2,35
Trabajadores de los cuidados personales a domicilio			177	2,39			184	2,47			205	2,66
Cocineros asalariados			142	1,92			141	1,89			143	1,86
Limpiadores en seco a mano y afines			113	1,53			106	1,42			101	1,31
Ayudantes de cocina			87	1,18			84	1,13			91	1,18
Asistentes de dirección y administrativos			71	0,96			74	0,99			66	0,86
Cuidadores de niños en domicilios			61	0,82			62	0,83			65	0,84
Grabadores de datos			53	0,72								
Asistentes personales o personas de compañía							64	0,86			75	0,97
Conductores asalariados de camiones									82	1,03		

Observaciones: cada persona puede demandar hasta 6 ocupaciones. Clasificación Ocupacional 2011



25 primeras ocupaciones más demandadas sobre el total de demandantes parados	Paro Registrado			
	Diciembre 2011			
	H	%	M	%
Peones de las industrias manufactureras	784	44,04	356	19,46
Conserjes de edificios	404	22,70	424	23,18
Peones de la construcción de edificios	368	20,67		
Ordenanzas	340	19,10	529	28,92
Peones de obras públicas	330	18,54	115	6,29
Trabajadores cualificados en huertas, invernaderos, viveros y jardines	309	17,36	149	8,15
Peones del transporte de mercancías y descargadores	302	16,97		
Personal de limpieza de oficinas, hoteles y otros establecimientos similares	286	16,07	875	47,84
Peones agrícolas en huertas, invernaderos, viveros y jardines	274	15,39	171	9,35
Conductores asalariados de automóviles, taxis y furgonetas	255	14,33		
Albañiles	195	10,96		
Auxiliares de vigilante de seguridad y similares no habilitados para ir armados	183	10,28		
Empleados administrativos sin tareas de atención al público no clasificados bajo otros epígrafes	169	9,49	356	19,46
Vendedores en tiendas y almacenes	142	7,98	710	38,82
Carpinteros (excepto ebanistas)	136	7,64		
Pintores y empapeladores	134	7,53		
Reponedores	132	7,42	94	5,14
Barrenderos y afines	127	7,13	74	4,05
Camareros asalariados	123	6,91	90	4,92
Soldadores y oxicortadores	101	5,67		
Expendedores de gasolineras	99	5,56		
Recepcionistas (excepto de hoteles)	97	5,45	416	22,74
Conductores asalariados de camiones	82	4,61		
Fontaneros	74	4,16		
Trabajadores de los cuidados a las personas en servicios de salud no clasificados bajo otros epígrafes	73	4,10	160	8,75
Cuidadores de niños en guarderías y centros educativos			326	17,82
Trabajadores de los cuidados personales a domicilio			205	11,21
Cajeros y taquilleros (excepto bancos)			195	10,66
Auxiliares de enfermería hospitalaria			181	9,90
Telefonistas			169	9,24
Cocineros asalariados			143	7,82
Limpiadores en seco a mano y afines			101	5,52
Ayudantes de cocina			91	4,98
Asistentes personales o personas de compañía			75	4,10
Asistentes de dirección y administrativos			66	3,61
Cuidadores de niños en domicilios			65	3,55
Total demandantes parados	1.780		1.829	
Observaciones: cada persona puede demandar hasta 6 ocupaciones. Clasificación Ocupacional 2011				

7. Paro registrado por Grado de minusvalía.

Mes	Paro Registrado																				Total
	33-40				41-50				51-60				61-70				>70				
	Hombre	Mujer	Total	Var.	Hombre	Mujer	Total	Var.	Hombre	Mujer	Total	Var.	Hombre	Mujer	Total	Var.	Hombre	Mujer	Total	Var.	
D10	881	942	1.823		219	242	461		67	144	211		279	257	536		86	64	150		3.181
E11	939	996	1.935	6,14	233	251	484	4,99	76	147	223	5,69	294	275	569	6,16	93	77	170	13,33	3.381
F	962	1.019	1.981	2,38	245	251	496	2,48	81	150	231	3,59	310	282	592	4,04	94	83	177	4,12	3.477
M	988	1.064	2.052	3,58	251	263	514	3,63	83	149	232	0,43	303	291	594	0,34	99	89	188	6,21	3.580
A	964	1.044	2.008	-2,14	248	267	515	0,19	82	151	233	0,43	308	287	595	0,17	94	85	179	-4,79	3.530
M	923	1.040	1.963	-2,24	240	273	513	-0,39	79	146	225	-3,43	301	284	585	-1,68	95	83	178	-0,56	3.464
J	884	998	1.882	-4,13	232	266	498	-2,92	71	143	214	-4,89	292	277	569	-2,74	95	83	178	0,00	3.341
JL	850	973	1.823	-3,13	224	257	481	-3,41	75	147	222	3,74	282	277	559	-1,76	93	80	173	-2,81	3.258
A	874	989	1.863	2,19	228	262	490	1,87	78	140	218	-1,80	288	286	574	2,68	87	80	167	-3,47	3.312
S	871	964	1.835	-1,50	236	261	497	1,43	77	137	214	-1,83	295	283	578	0,70	86	80	166	-0,60	3.290
O	911	996	1.907	3,92	232	269	501	0,80	81	143	224	4,67	298	289	587	1,56	76	83	159	-4,22	3.378
N	940	1.032	1.972	3,41	254	275	529	5,59	83	154	237	5,80	303	286	589	0,34	82	86	168	5,66	3.495
D	1.006	1.035	2.041	3,50	278	274	552	4,35	94	148	242	2,11	323	286	609	3,40	79	86	165	-1,79	3.609



Grado Minusvalía	Paro registrado				
	Diciembre 2010	%	Diciembre 2011	%	Variación 2011/2010
33-40	1.823	57,31	2.041	56,55	11,96
41-50	461	14,49	552	15,30	19,74
51-60	211	6,63	242	6,71	14,69
61-70	536	16,85	609	16,87	13,62
>70	150	4,72	165	4,57	10,00
Total	3.181	100,00	3.609	100,00	13,45

Grado Minusvalía	Paro Registrado					
	Diciembre 2006	Diciembre 2007	Diciembre 2008	Diciembre 2009	Diciembre 2010	Diciembre 2011
33-40	1.397	1.319	1.468	1.694	1823	2.041
41-50	217	293	341	385	461	552
51-60	115	125	159	181	211	242
61-70	292	374	427	501	536	609
>70	82	96	123	133	150	165
Total	2.103	2.207	2.518	2.894	3.181	3.609

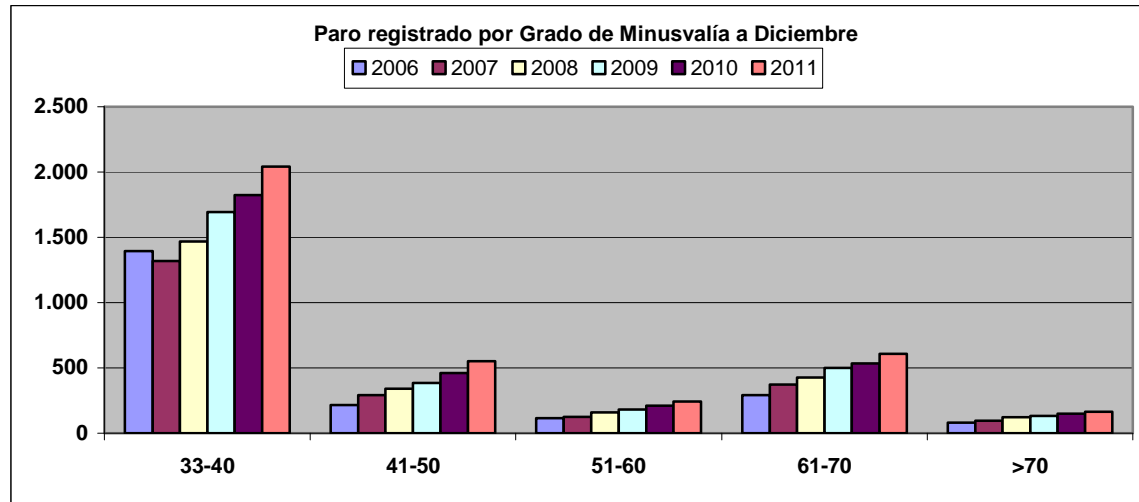

8. Tipo de discapacidad. Paro registrado

Discapacidades de la Demanda	Paro registrado																			
	Diciembre 2010				Marzo 2011				Junio 2011				Septiembre 2011				Diciembre 2011			
	Hombre	Mujer	Total	%	Hombre	Mujer	Total	%	Hombre	Mujer	Total	%	Hombre	Mujer	Total	%	Hombre	Mujer	Total	%
Sistema Osteoarticular	569	929	1.498	32,05	615	1.035	1.650	29,26	578	989	1.567	29,37	578	969	1.547	29,46	675	1.043	1.718	36,76
Sistema Nervioso y Muscular	186	222	408	8,73	217	258	475	8,42	211	234	445	8,34	211	225	436	8,30	233	242	475	10,16
Enfermedad Mental	521	605	1.126	24,09	585	703	1.288	22,84	534	680	1.214	22,75	531	652	1.183	22,52	601	685	1.286	27,51
Discapacidad Intelectual	227	130	357	7,64	251	137	388	6,88	227	139	366	6,86	219	147	366	6,97	244	140	384	8,22
Sistema Visual	170	148	318	6,80	192	180	372	6,60	175	166	341	6,39	171	173	344	6,55	192	180	372	7,96
Sistema Auditivo	153	179	332	7,10	167	211	378	6,70	166	196	362	6,78	164	190	354	6,74	191	199	390	8,34
Alteraciones Expresivas	12	8	20	0,43	14	8	22	0,39	11	8	19	0,36	13	8	21	0,40	18	8	26	0,56
Síndrome Polimalformativo	1	3	4	0,09	1	1	2	0,04	2	0	2	0,04	3	0	3	0,06	3	2	5	0,11
Enfermedad de Aparato Respiratorio	51	56	107	2,29	58	63	121	2,15	50	58	108	2,02	56	55	111	2,11	64	51	115	2,46
Enfermedad de Aparato Circulatorio	89	149	238	5,09	97	141	238	4,22	102	144	246	4,61	99	123	222	4,23	100	143	243	5,20
Enfermedad de Aparato Digestivo	113	93	206	4,41	136	106	242	4,29	124	91	215	4,03	127	94	221	4,21	137	96	233	4,99
Enfermedad del Sistema Endocrino-Metabólico	43	71	114	2,44	46	69	115	2,04	45	70	115	2,16	46	73	119	2,27	44	73	117	2,50
Enfermedad de Sangre y Órganos Hematopoyéticos	28	26	54	1,16	30	27	57	1,01	29	25	54	1,01	29	29	58	1,10	32	30	62	1,33
Enfermedad del Aparato Genito-Urinario	21	56	77	1,65	26	60	86	1,53	24	57	81	1,52	21	54	75	1,43	26	54	80	1,71
Enfermedad Dermatológica	18	23	41	0,88	19	20	39	0,69	14	21	35	0,66	22	20	42	0,80	29	18	47	1,01
Trastorno del Mecanismo Inmunológico	16	12	28	0,60	16	14	30	0,53	17	15	32	0,60	20	13	33	0,63	20	17	37	0,79
Trasplantado	4	5	9	0,19	5	4	9	0,16	3	5	8	0,15	3	4	7	0,13	2	4	6	0,13
Estado terminal	1	0	1	0,02	1	0	1	0,02	1	0	1	0,02	0	0	0	0,00	0	0	0	0,00
Enfermedad Crónica	7	11	18	0,39	10	20	30	0,53	8	18	26	0,49	9	11	20	0,38	11	16	27	0,58
Discapacidad Múltiple	6	7	13	0,28	4	7	11	0,20	6	8	14	0,26	4	8	12	0,23	4	5	9	0,19
Pérdida Quirúrgica Total/Parcial de un Órgano	8	70	78	1,67	8	71	79	1,40	6	75	81	1,52	3	73	76	1,45	5	77	82	1,75
Proceso en fase aguda no valorable	1	0	1	0,02	2	1	3	0,05	1	0	1	0,02	1	0	1	0,02	2	0	2	0,04
Enfermedades Profesionales no incluidas en otros apartados	1	1	2	0,04	1	2	3	0,05	0	3	3	0,06	0	1	1	0,02	1	0	1	0,02
Total	2.038	2.636	4.674	100	2.501	3.138	5.639	100	2.334	3.002	5.336	100	2.330	2.922	5.252	100	2.038	2.636	4.674	100
Deficiencia no conocida o sin discapacidad declarada	128	108	236		155	126	281		137	125	262		144	124	268		164	124	288	

Observaciones: cada persona puede poseer en su demanda hasta 3 discapacidades



Discapacidades de la Demanda	Porcentaje de personas con discapacidad por tipo de discapacidad y sexo sobre el número de demandantes parados					
	Diciembre 2011					
	Hombre	%	Mujer	%	Total	%
Sistema Osteoarticular	675	37,92	1.043	57,03	1.718	47,60
Sistema Nervioso y Muscular	233	13,09	242	13,23	475	13,16
Enfermedad Mental	601	33,76	685	37,45	1.286	35,63
Discapacidad Intelectual	244	13,71	140	7,65	384	10,64
Sistema Visual	192	10,79	180	9,84	372	10,31
Sistema Auditivo	191	10,73	199	10,88	390	10,81
Alteraciones Expresivas	18	1,01	8	0,44	26	0,72
Síndrome Polimalfornativo	3	0,17	2	0,11	5	0,14
Enfermedad de Aparato Respiratorio	64	3,60	51	2,79	115	3,19
Enfermedad de Aparato Circulatorio	100	5,62	143	7,82	243	6,73
Enfermedad de Aparato Digestivo	137	7,70	96	5,25	233	6,46
Enfermedad del Sistema Endocrino-Metabólico	44	2,47	73	3,99	117	3,24
Enfermedad de Sangre y Órganos Hematopoyéticos	32	1,80	30	1,64	62	1,72
Enfermedad del Aparato Genito-Urinario	26	1,46	54	2,95	80	2,22
Enfermedad Dermatológica	29	1,63	18	0,98	47	1,30
Trastorno del Mecanismo Inmunológico	20	1,12	17	0,93	37	1,03
Trasplantado	2	0,11	4	0,22	6	0,17
Estado terminal	0	0,00	0	0,00	0	0,00
Enfermedad Crónica	11	0,62	16	0,87	27	0,75
Discapacidad Múltiple	4	0,22	5	0,27	9	0,25
Pérdida Quirúrgica Total/Parcial de un Órgano	5	0,28	77	4,21	82	2,27
Proceso en fase aguda no valorable	2	0,11	0	0,00	2	0,06
Enfermedades Profesionales no incluidas en otros apartados	1	0,06	0	0,00	1	0,03
Deficiencia no conocida o sin discapacidad declarada	164	9,21	124	6,78	288	7,98
Total demandantes parados	1.780	100,00	1.829	100,00	3.609	100,00
Observaciones: cada persona puede poseer en su demanda hasta tres discapacidades						

B) CONTRATOS

Mes	Contratos con Centro de Trabajo en Asturias. 2011				
	H	M	Total	(a)	(b)
Enero 2011	222	296	518	-20,80	-11,30
Febrero	213	281	494	-4,63	-7,84
Marzo	264	281	545	10,32	-19,85
Abril	294	323	617	13,21	0,82
Mayo	359	369	728	17,99	5,81
Junio	339	408	747	2,61	0,54
Julio	369	429	798	6,83	-3,39
Agosto	329	412	741	-7,14	1,93
Septiembre	285	447	732	-1,21	-1,48
Octubre	234	371	605	-17,35	-16,55
Noviembre	231	311	542	-10,41	-9,21
Diciembre	218	394	612	12,92	-6,42

Observaciones: (a) variación mes anterior (b) variación mes año anterior

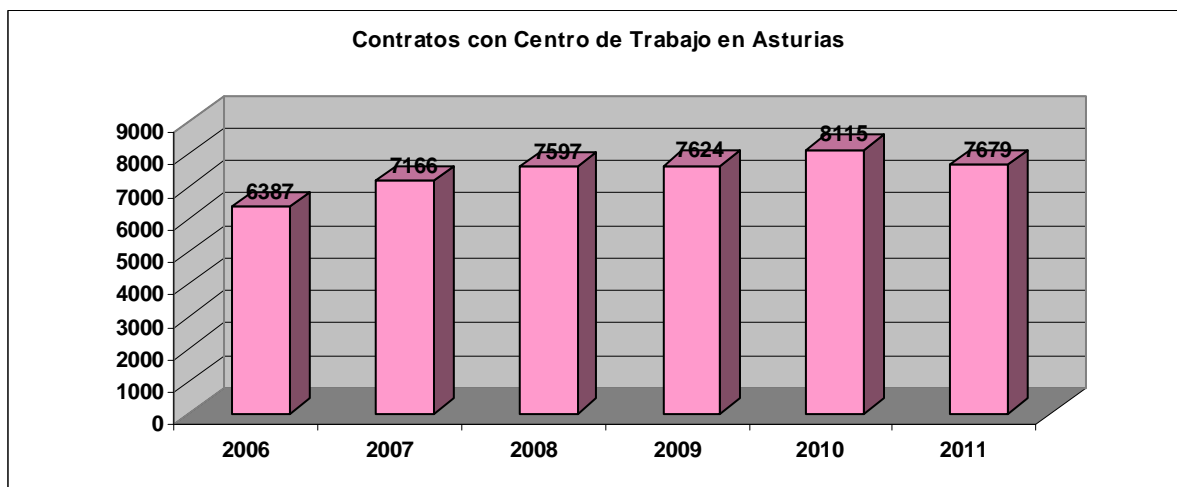
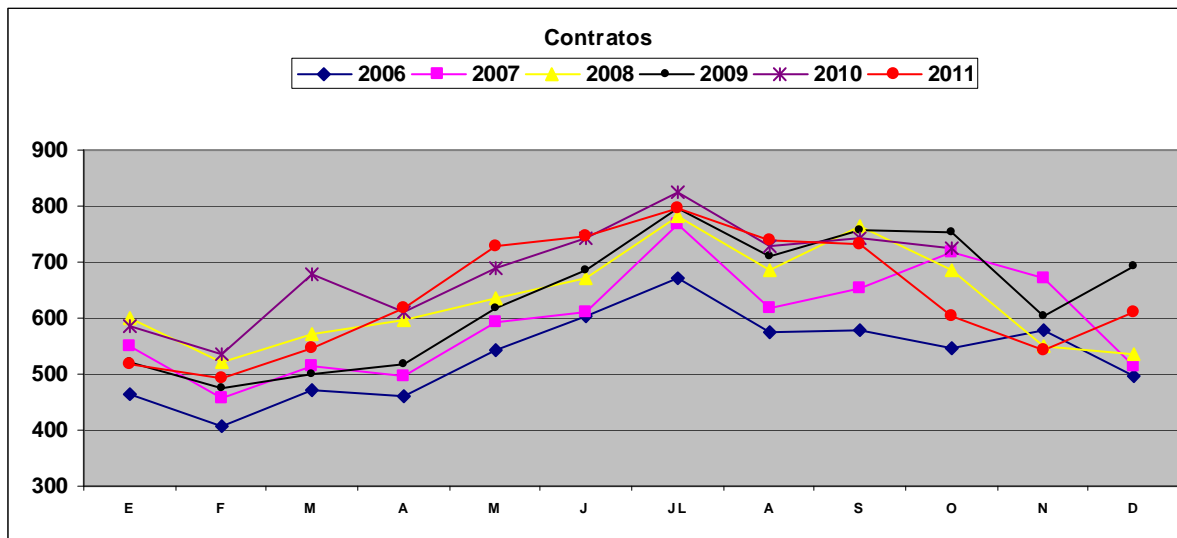

Sexo	Contratos con Centro de trabajo en Asturias				
	2010	%	2011	%	Variación 2011/2010
Hombres	3.376	41,60	3.357	43,72	-0,56
Mujeres	4.739	58,40	4.322	56,28	-8,80
Total	8.115	100,00	7.679	100,00	-5,37

Edad	Contratos 2011			
	Hombre	%	Mujer	%
16-24	129	3,84	109	2,52
25-34	764	22,76	748	17,31
35-44	1.158	34,50	1.233	28,53
45-54	1.093	32,56	1.592	36,83
>55	213	6,34	640	14,81
Total	3.357	100,00	4.322	100,00

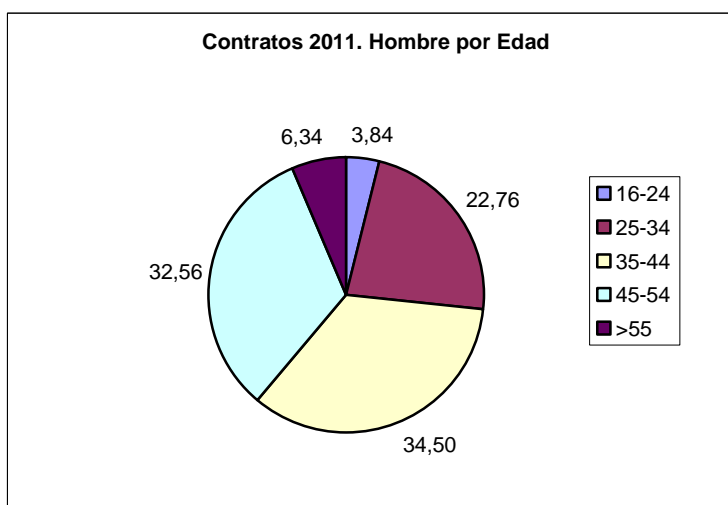
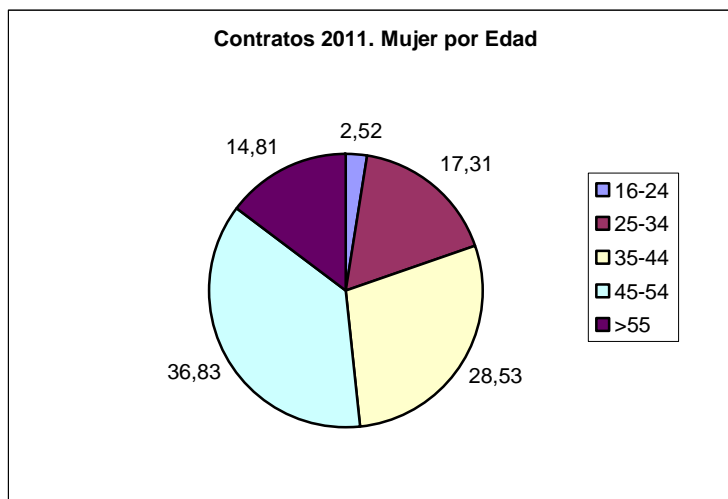

9. Contratos por edad y sexo. 2011

Mes	Contratos																							
	16-24				25-34				35-44				45-54				>55				Total			
	H	M	Total	Var.	H	M	Total	Var.	H	M	Total	Var.	H	M	Total	Var.	H	M	Total	Var.	H	M	Total	Var.
Enero 2011	5	6	11	-63,64	47	39	86	-26,74	80	78	158	-13,29	70	113	183	-50,27	20	60	80	8,75	222	296	518	-26,25
Febrero	3	4	7	-36,36	48	48	96	11,63	75	87	162	2,53	76	99	175	-4,37	11	43	54	-32,50	213	281	494	-4,63
Marzo	18	12	30	328,57	60	55	115	19,79	92	80	172	6,17	71	89	160	-8,57	23	45	68	25,93	264	281	545	10,32
Abril	18	12	30	0,00	68	67	135	17,39	111	87	198	15,12	78	110	188	17,50	19	47	66	-2,94	294	323	617	13,21
Mayo	17	18	35	16,67	77	59	136	0,74	135	105	240	21,21	112	146	258	37,23	18	41	59	-10,61	359	369	728	17,99
Junio	11	10	21	-40,00	67	83	150	10,29	118	108	226	-5,83	110	147	257	-0,39	33	60	93	57,63	339	408	747	2,61
Julio	15	15	30	42,86	102	78	180	20,00	118	111	229	1,33	115	165	280	8,95	19	60	79	-15,05	369	429	798	6,83
Agosto	11	7	18	-40,00	86	71	157	-12,78	102	102	204	-10,92	116	166	282	0,71	14	66	80	1,27	329	412	741	-7,14
Septiembre	10	7	17	-5,56	77	89	166	5,73	108	130	238	16,67	75	171	246	-12,77	15	50	65	-18,75	285	447	732	-1,21
Octubre	11	8	19	11,76	38	64	102	-38,55	79	102	181	-23,95	95	131	226	-8,13	11	66	77	18,46	234	371	605	-17,35
Noviembre	6	6	12	-36,84	38	47	85	-16,67	84	106	190	4,97	91	109	200	-11,50	12	43	55	-28,57	231	311	542	-10,41
Diciembre	4	4	8	-33,33	56	48	104	22,35	56	137	193	1,58	84	146	230	15,00	18	59	77	40,00	218	394	612	12,92
Total	129	109	238		764	748	1.512		1.158	1.233	2.391		1.093	1.592	2.685		213	640	853		3.357	4.322	7.679	

Edad	Contratos por Sexo y Edad						
	2010			2011			Variación 2011/2010
	Hombre	Mujer	Total	Hombre	Mujer	Total	
16-24	151	124	275	129	109	238	-13,45
25-34	847	869	1.716	764	748	1.512	-11,89
35-44	1.150	1.283	2.433	1.158	1.233	2.391	-1,73
45-54	998	1.749	2.747	1.093	1.592	2.685	-2,26
>55	230	714	944	213	640	853	-9,64
Total	3.376	4.739	8.115	3.357	4.322	7.679	-5,37

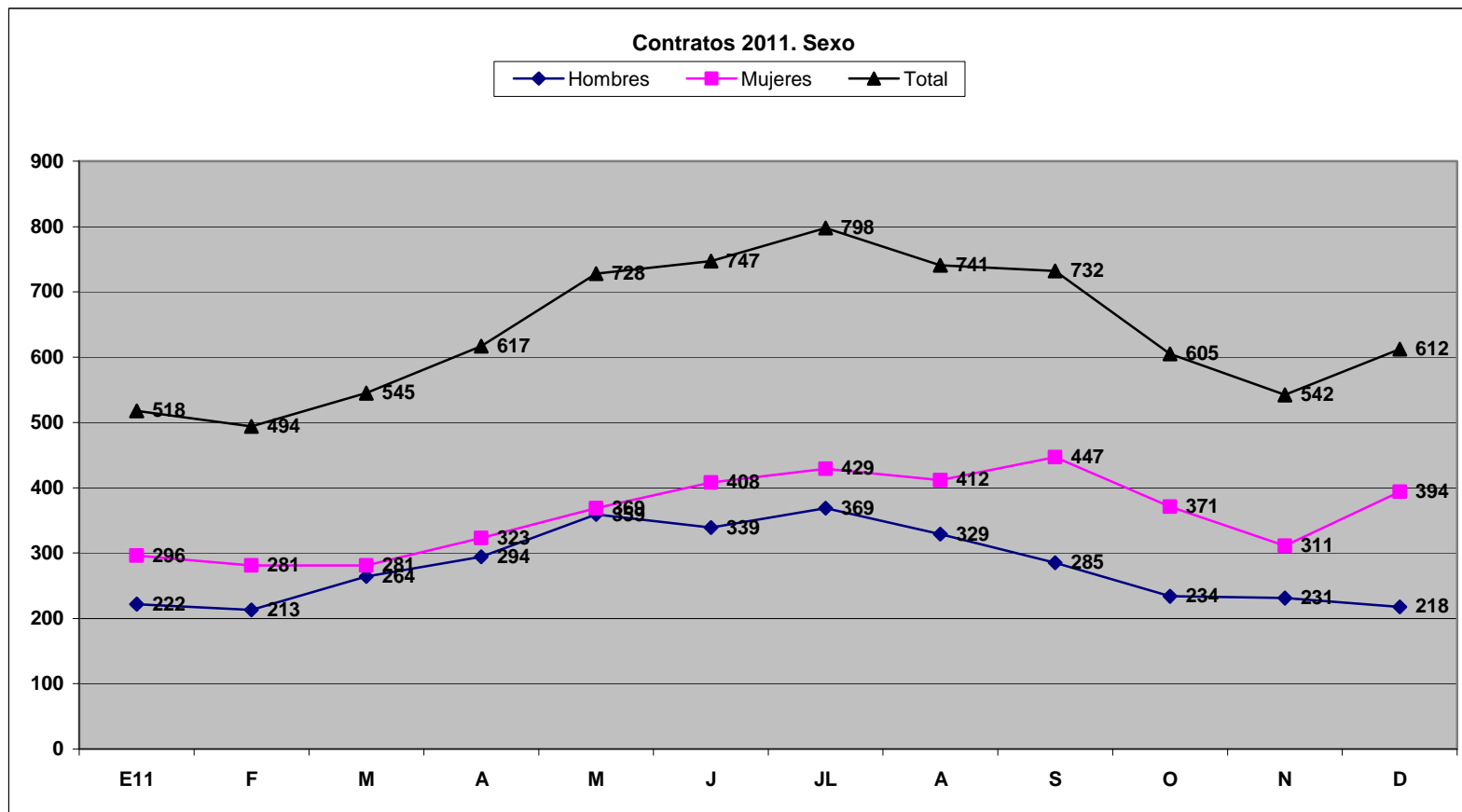

10. Contratos por nivel formativo

Mes	Contratos con Centro de Trabajo en Asturias																		Total
	Nivel formativo de la persona. Clasificación según Estadística																		
	1	%	2	%	3	%	4	%	5	%	6	%	7	%	8	%	9	%	
Enero 2011	4	0,77	8	1,54	50	9,65	392	75,68	31	5,98	19	3,67	13	2,51	1	0,19		0,00	518
Febrero	6	1,21	3	0,61	47	9,51	372	75,30	34	6,88	12	2,43	19	3,85	1	0,20		0,00	494
Marzo	3	0,55	4	0,73	47	8,62	403	73,94	41	7,52	18	3,30	28	5,14		0,00	1	0,18	545
Abril	0	0,00	8	1,30	49	7,94	469	76,01	49	7,94	25	4,05	16	2,59		0,00	1	0,16	617
Mayo	5	0,69	8	1,10	84	11,54	561	77,06	33	4,53	26	3,57	11	1,51		0,00		0,00	728
Junio	1	0,13	8	1,07	86	11,51	573	76,71	47	6,29	18	2,41	14	1,87	0	0,00	0	0,00	747
Julio	3	0,38	6	0,75	98	12,28	567	71,05	70	8,77	29	3,63	25	3,13	0	0,00	0	0,00	798
Agosto	1	0,13	9	1,21	75	10,12	566	76,38	57	7,69	20	2,70	11	1,48	1	0,13	1	0,13	741
Septiembre	2	0,27	4	0,55	79	10,79	525	71,72	71	9,70	34	4,64	17	2,32	0	0,00	0	0,00	732
Octubre	1	0,17	9	1,49	57	9,42	446	73,72	50	8,26	26	4,30	16	2,64		0,00	0	0,00	605
Noviembre	1	0,18	7	1,29	56	10,33	406	74,91	39	7,20	13	2,40	20	3,69		0,00		0,00	542
Diciembre	4	0,65	9	1,47	69	11,27	461	75,33	36	5,88	19	3,10	14	2,29	0	0,00		0,00	612
Total	31	0,40	83	1,08	797	10,38	5.741	74,76	558	7,27	259	3,37	204	2,66	3	0,04	3	0,04	7.679
1: Estudios Primarios Incompletos																			
2: Estudios Primarios Completos																			
3: Estudios Secundarios Programas de Formación Profesional																			
4: Estudios Secundarios Educación General																			
5: Estudios Postsecundarios Técnicos-Profesionales Superiores																			
6: Estudios Postsecundarios Primer Ciclo																			
7: Estudios Postsecundarios Segundo y Tercer Ciclo																			
8: Estudios Postsecundarios otros																			
9: Sin Estudios																			

Nivel formativo de la persona. Clasificación según Estadística	Contratos 2011			
	Hombre	%	Mujer	%
1: Estudios Primarios Incompletos	12	0,36	19	0,44
2: Estudios Primarios Completos	36	1,07	47	1,09
3: Estudios Secundarios Programas de Formación Profesional	355	10,57	442	10,23
4: Estudios Secundarios Educación General	2.492	74,23	3.249	75,17
5: Estudios Postsecundarios Técnicos-Profesionales Superiores	314	9,35	244	5,65
6: Estudios Postsecundarios Primer Ciclo	80	2,38	179	4,14
7: Estudios Postsecundarios Segundo y Tercer Ciclo	64	1,91	140	3,24
8: Estudios Postsecundarios otros	2	0,06	1	0,02
9: Sin Estudios	2	0,06	1	0,02
Total	3.357	100,00	4.322	100,00

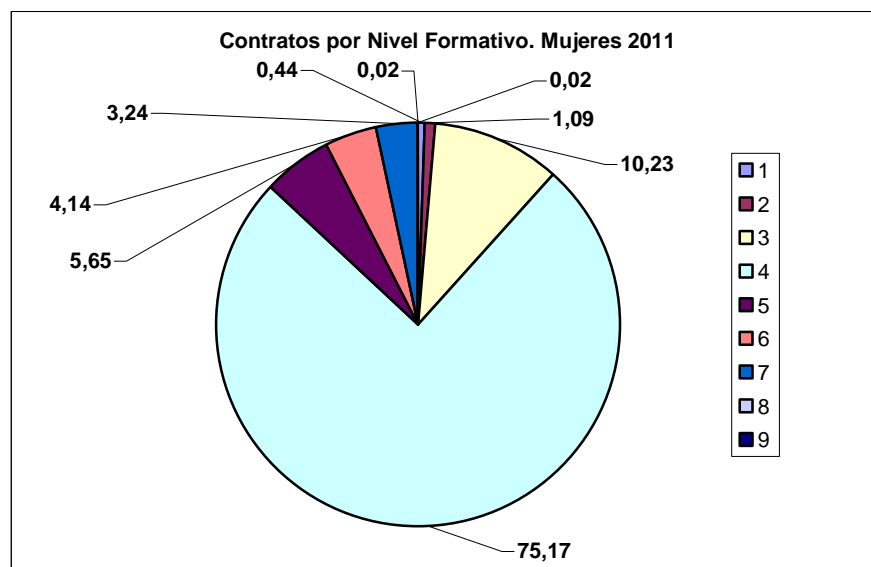
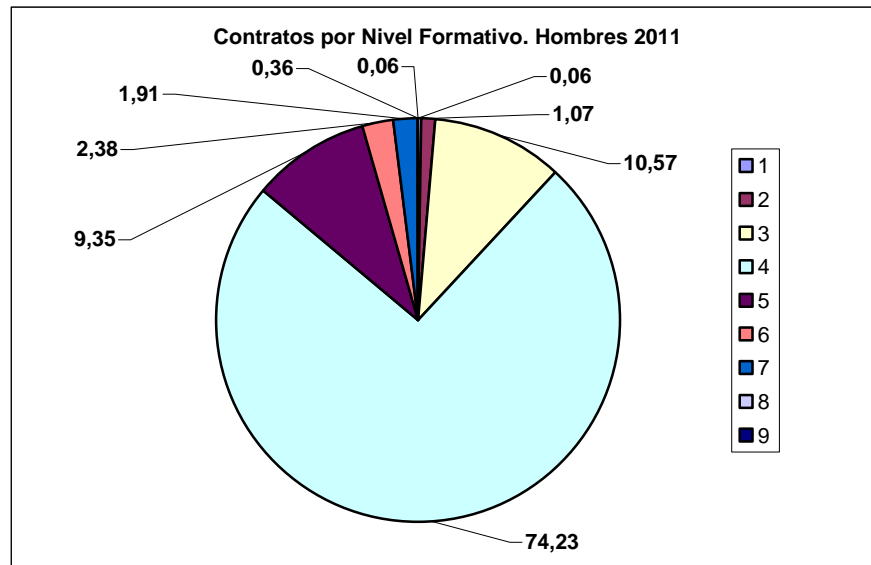

Nivel formativo de la persona. Clasificación según Estadística	Contratos				
	2010	%	2011	%	Variación 2011/2010
1: Estudios Primarios Incompletos	44	0,54	31	0,40	-29,55
2: Estudios Primarios Completos	102	1,26	83	1,08	-18,63
3: Estudios Secundarios Programas de Formación Profesional	703	8,66	797	10,38	13,37
4: Estudios Secundarios Educación General	6.232	76,80	5.741	74,76	-7,88
5: Estudios Postsecundarios Técnicos-Profesionales Superiores	584	7,20	558	7,27	-4,45
6: Estudios Postsecundarios Primer Ciclo	241	2,97	259	3,37	7,47
7: Estudios Postsecundarios Segundo y Tercer Ciclo	193	2,38	204	2,66	5,70
8: Estudios Postsecundarios otros	10	0,12	3	0,04	-70,00
9: Sin Estudios	6	0,07	3	0,04	-50,00
Total	8.115	100,00	7.679	100,00	-5,37

10. Contratos por sexo y Sectores de Actividad.

Mes	Contratos con Centro de Trabajo en Asturias																			
	Agricultura y Pesca				Industria				Construcción				Servicios				Total			
	Hombre	Mujer	Total	Var.	Hombre	Mujer	Total	Var.	Hombre	Mujer	Total	Var.	Hombre	Mujer	Total	Var.	Hombre	Mujer	Total	Var.
Enero 2011	4		4		27	9	36		11		11		180	287	467		222	296	518	
Febrero	4		4	0,00	22	9	31	-13,89	21	1	22	100,00	166	271	437	-6,42	213	281	494	-4,63
Marzo	2		2	-50,00	43	8	51	64,52	24	1	25	13,64	195	272	467	6,86	264	281	545	10,32
Abril	5		5	150,00	37	3	40	-21,57	17	1	18	-28,00	235	319	554	18,63	294	323	617	13,21
Mayo	6		6	20,00	26	16	42	5,00	25	1	26	44,44	302	352	654	18,05	359	369	728	17,99
Junio	3	2	5	-16,67	37	9	46	9,52	22		22	-15,38	277	397	674	3,06	339	408	747	2,61
Julio	1		1	-80,00	37	9	46	0,00	10		10	-54,55	321	420	741	9,94	369	429	798	6,83
Agosto	1		1	0,00	28	7	35	-23,91	17		17	70,00	283	405	688	-7,15	329	412	741	-7,14
Septiembre	2		2	100,00	29	13	42	20,00	15		15	-11,76	239	434	673	-2,18	285	447	732	-1,21
Octubre	2		2	0,00	25	6	31	-26,19	17	1	18	20,00	190	364	554	-17,68	234	371	605	-17,35
Noviembre	3	2	5	150,00	22	3	25	-19,35	15		15	-16,67	191	306	497	-10,29	231	311	542	-10,41
Diciembre	2	3	5	0,00	12	5	17	-32,00	11		11	-26,67	193	386	579	16,50	218	394	612	12,92
Total	35	7	42		345	97	442		205	5	210		2.772	4.213	6.985		3.357	4.322	7.679	

AA.EE.	Contratos 2011			
	Hombre	%	Mujer	%
Agricultura y Pesca	35	1,04	7	0,16
Industria	345	10,28	97	2,24
Construcción	205	6,11	5	0,12
Servicios	2.772	82,57	4.213	97,48
Total	3.357	100,00	4.322	100,00

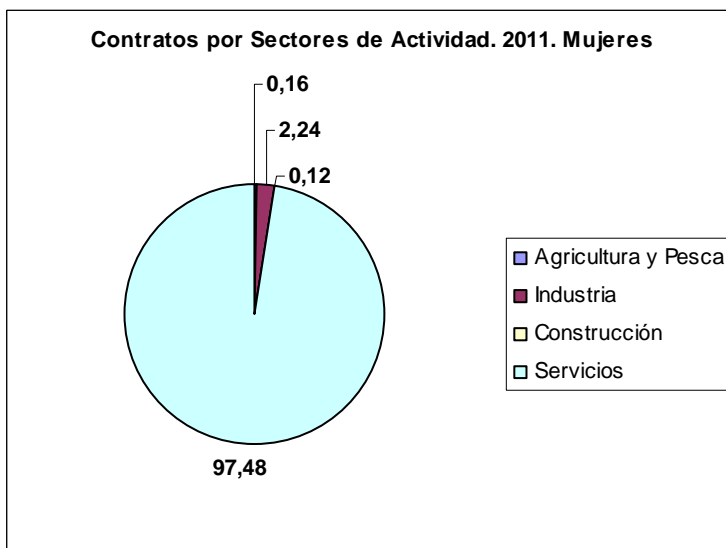
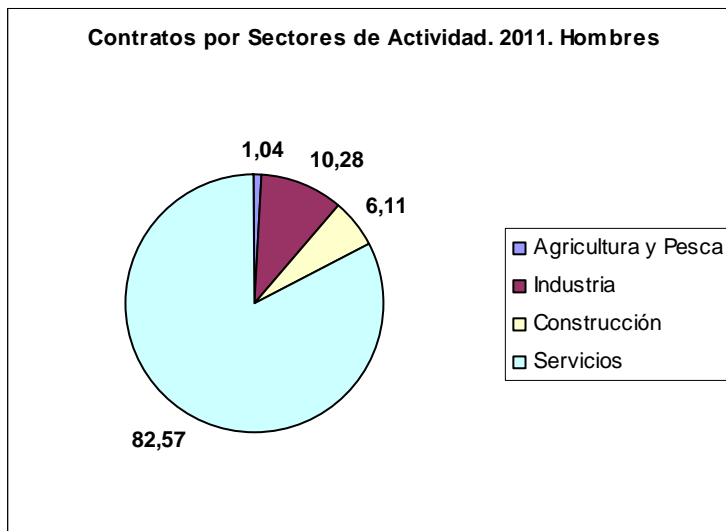

AA.EE. Sector	Contratos				
	2010	%	2011	%	Variación 2011/2010
Agricultura y Pesca	46	0,57	42	0,55	-8,70
Industria	411	5,06	442	5,76	7,54
Construcción	231	2,85	210	2,73	-9,09
Servicios	7.427	91,52	6.985	90,96	-5,95
Total	8.115	100,00	7.679	100,00	-5,37



Actividades Económicas en las que la contratación de personas con discapacidad es más relevante	Contratos 2011			
	Hombre	%	Mujer	%
Servicios a edificios y actividades de jardinería	562	16,74	2.640	61,08
Administración Pública y defensa; Seguridad Social obligatoria	261	7,77	160	3,70
Actividades de servicios sociales sin alojamiento	197	5,87	211	4,88
Actividades relacionadas con el empleo	191	5,69	85	1,97
Transporte terrestre y por tubería	178	5,30	50	1,16
Servicios de comidas y bebidas	150	4,47	163	3,77
Comercio al por menor, excepto de vehículos de motor y motocicletas	149	4,44	132	3,05
Actividades de construcción especializada	128	3,81		
Educación	115	3,43	102	2,36
Comercio al por mayor e intermediarios del comercio, excepto de vehículos de motor y motocicletas	101	3,01	32	0,74
Actividades de creación, artísticas y espectáculos	96	2,86	13	0,30
Actividades administrativas de oficina y otras actividades auxiliares a las empresas	88	2,62	127	2,94
Fabricación de material y equipo eléctrico	85	2,53	27	0,62
Construcción de edificios	66	1,97		
Asistencia en establecimientos residenciales	65	1,94	132	3,05
Otros servicios personales	63	1,88	38	0,88
Industrias de la alimentación	61	1,82	22	0,51
Publicidad y estudios de mercado	57	1,70	40	0,93
Almacenamiento y actividades anexas al transporte	56	1,67		
Servicios de alojamiento	53	1,58	37	0,86
Metalurgia; fabricación de productos de hierro, acero y ferroaleaciones	50	1,49		
Actividades de seguridad e investigación	48	1,43		
Actividades de alquiler	43	1,28	14	0,32
Venta y reparación de vehículos de motor y motocicletas	41	1,22		
Fabricación de productos metálicos, excepto maquinaria y equipo	35	1,04		
Actividades Asociativas			44	1,02
Actividades Sanitarias			63	1,46
Actividades Postales y de Correos			31	0,72
Industria Textil			14	0,32
Telecomunicaciones			14	0,32
Confección de prendas de vestir			9	0,21
Reparación de Ordenadores, efectos personales y artículos de uso doméstico			9	0,21
Total	2.939	87,55	4.209	97,38

12. Contratos por ocupaciones y sexo. 2011

25 primeras ocupaciones con mayor número de contratos	Contratos 2011			
	Hombres		Mujeres	
Personal de limpieza de oficinas, hoteles y otros establecimientos similares	477	14,21	2.717	62,86
Peones de las industrias manufactureras	185	5,51	64	1,48
Empleados de venta de apuestas	161	4,80	61	1,41
Camareros asalariados	121	3,60	80	1,85
Peones del transporte de mercancías y descargadores	101	3,01		
Peones de obras públicas	98	2,92		
Conductores asalariados de automóviles, taxis y furgonetas	93	2,77		
Conserjes de edificios	84	2,50	42	0,97
Profesores y profesionales de la enseñanza no clasificados bajo otros epígrafes	80	2,38	40	0,93
Conductores de autobuses y tranvías	77	2,29		
Operadores de máquinas para fabricar productos de papel y cartón	76	2,26		
Vendedores en tiendas y almacenes	66	1,97	109	2,52
Auxiliares de vigilante de seguridad y similares no habilitados para ir armados	65	1,94		
Ordenanzas	65	1,94	20	0,46
Peones agrícolas en huertas, invernaderos, viveros y jardines	54	1,61		
Trabajadores de servicios personales no clasificados bajo otros epígrafes	49	1,46		
Trabajadores de los cuidados a las personas en servicios de salud no clasificados bajo otros epígrafes	48	1,43	30	0,69
Barrenderos y afines	46	1,37		
Peones de la construcción de edificios	43	1,28		
Soldadores y oxicatoradores	39	1,16		
Conductores asalariados de camiones	39	1,16		
Cajeros y taquilleros (excepto bancos)	37	1,10		
Repartidores de publicidad, limpiabotas y otros trabajadores de oficios callejeros	37	1,10		
Expendedores de gasolineras	34	1,01		
Otro personal de limpieza	34	1,01	24	0,56
Trabajadores de los cuidados personales a domicilio			113	2,61
Auxiliares de Enfermería Hospitalaria			99	2,29
Cuidadores de niños en guarderías y centros educativos			75	1,74
Empleados administrativos con tareas de atención al público no clasificados bajo otros epígrafes			60	1,39
Teleoperadores			47	1,09
Ayudantes de cocina			42	0,97
Cocineros asalariados			41	0,95
Empleados administrativos sin tareas de atención al público no clasificados bajo otros epígrafes			40	0,93
Animadores comunitarios			37	0,86
Empleados de servicios de correos (excepto empleados de mostrador)			30	0,69
Asistentes personales o personas de compañía			28	0,65
Ajustadores y operadores de máquinas-herramienta			21	0,49
Telefonistas			19	0,44
Promotores de venta			19	0,44
Total	2.209	65,80	3.858	89,27

25 ocupaciones en las que es más relevante la contratación de personas con discapacidad. 2011 (*)	Contratos	Tasa
Personal de limpieza de oficinas, hoteles y otros establecimientos similares	3.194	13,62
Peones de las industrias manufactureras	249	3,00
Empleados de venta de apuestas	222	61,33
Conserjes de edificios	126	10,54
Profesores y profesionales de la enseñanza no clasificados bajo otros epígrafes	120	4,20
Peones de obras públicas	116	8,64
Trabajadores de los cuidados personales a domicilio	113	3,33
Conductores asalariados de automóviles, taxis y furgonetas	104	4,46
Empleados administrativos con tareas de atención al público no clasificados bajo otros epígrafes	89	3,40
Ordenanzas	85	8,65
Conductores de autobuses y tranvías	84	4,99
Trabajadores de los cuidados a las personas en servicios de salud no clasificados bajo otros epígrafes	78	4,05
Operadores de máquinas para fabricar productos de papel y cartón	76	3,19
Peones agrícolas en huertas, invernaderos, viveros y jardines	71	11,99
Auxiliares de vigilante de seguridad y similares no habilitados para ir armados	70	7,04
Barrenderos y afines	62	5,89
Teleoperadores	60	3,43
Trabajadores de servicios personales no clasificados bajo otros epígrafes	59	4,30
Otro personal de limpieza	58	4,97
Repartidores de publicidad, limpiabotas y otros trabajadores de oficios callejeros	50	10,35
Asistentes personales o personas de compañía	44	11,22
Expendedores de gasolineras	42	8,22
Trabajadores cualificados en huertas, invernaderos, viveros y jardines	32	6,11
Otras ocupaciones elementales	31	5,15
Empleados de oficina de servicios estadísticos, financieros y bancarios	29	4,17

(*) Se han seleccionado las 25 ocupaciones con mayor número de contratos a personas con discapacidad y cuyas tasas superan la tasa media provincial de contratación (2,95%)

13. Contratos por tipo de Discapacidad y Grado de minusvalía.

Discapacidades de la demanda	Contratos con Centro de Trabajo en Asturias.2011					
	Hombre	%	Mujer	%	Total	%
Sistema Osteoarticular	1.125	36,92	1.183	35,16	2.308	36,00
Sistema Nervioso y Muscular	212	6,96	239	7,10	451	7,03
Enfermedad Mental	424	13,92	655	19,47	1.079	16,83
Discapacidad Intelectual	135	4,43	84	2,50	219	3,42
Sistema Visual	211	6,92	176	5,23	387	6,04
Sistema Auditivo	160	5,25	246	7,31	406	6,33
Alteraciones expresivas	16	0,53	2	0,06	18	0,28
Síndrome Polimorfo	0	0,00	6	0,18	6	0,09
Enfermedad de Aparato Respiratorio	56	1,84	89	2,64	145	2,26
Enfermedad de Aparato Circulatorio	103	3,38	136	4,04	239	3,73
Enfermedad de Aparato Digestivo	104	3,41	117	3,48	221	3,45
Enfermedad del Sistema Endocrino-Metabólico	34	1,12	71	2,11	105	1,64
Enfermedad de Sangre y Órganos Hematopoyéticos	27	0,89	18	0,53	45	0,70
Enfermedad del Aparato Genito-Urinario	51	1,67	48	1,43	99	1,54
Enfermedad Dermatológica	22	0,72	17	0,51	39	0,61
Trastorno del mecanismo Inmunológico	30	0,98	8	0,24	38	0,59
Transplantado	9	0,30	8	0,24	17	0,27
Enfermedad Crónica	9	0,30	35	1,04	44	0,69
Discapacidad Múltiple	5	0,16	3	0,09	8	0,12
Pérdida quirúrgica Total/Parcial de un órgano	12	0,39	75	2,23	87	1,36
Proceso en fase aguda no valorable	1	0,03	0	0,00	1	0,02
Enfermedades Profesionales no incluidas en otros apartados	1	0,03	0	0,00	1	0,02
Sin discapacidad/Deficiencia no conocida/no declarada	300	9,85	149	4,43	449	7,00
Total	3.047	100,00	3.365	100,00	6.412	100,00

Observaciones: el número de contratos disminuye, ya que no siempre está especificado el tipo de discapacidad en el registro de la demanda.

Grado de Minusvalía	Contratos por Grado de minusvalía. 2011					
	Hombres	%	Mujeres	%	Total	%
33-40	2.369	77,02	2.452	68,61	4.821	72,50
41-50	299	9,72	535	14,97	834	12,54
51-60	129	4,19	199	5,57	328	4,93
61-70	227	7,38	341	9,54	568	8,54
>70	52	1,69	47	1,32	99	1,49
Total	3.076	100,00	3.574	100,00	6.650	100,00
Sin Datos	281		748		1.029	

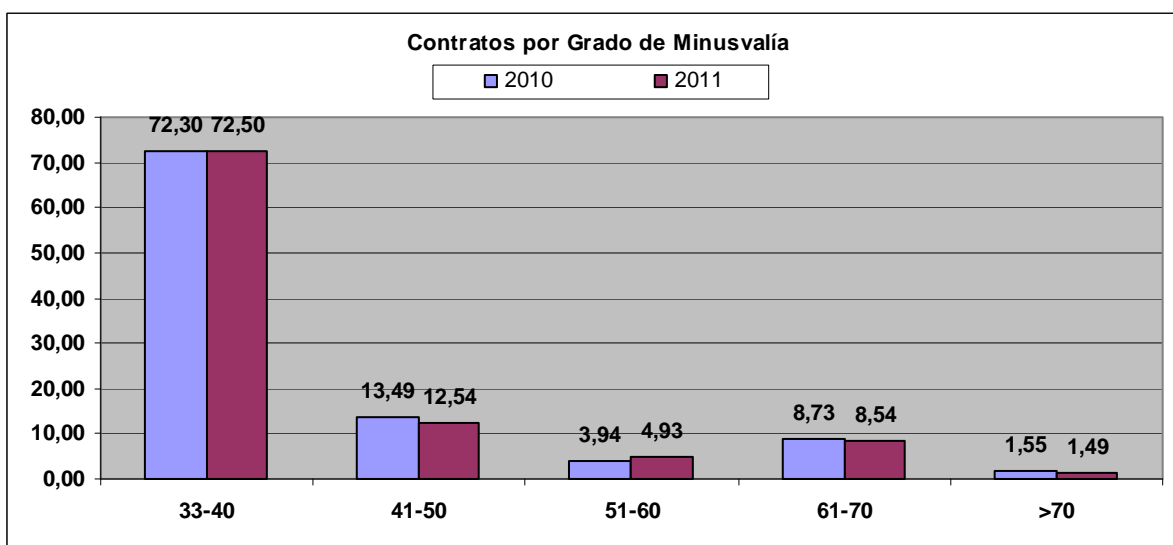
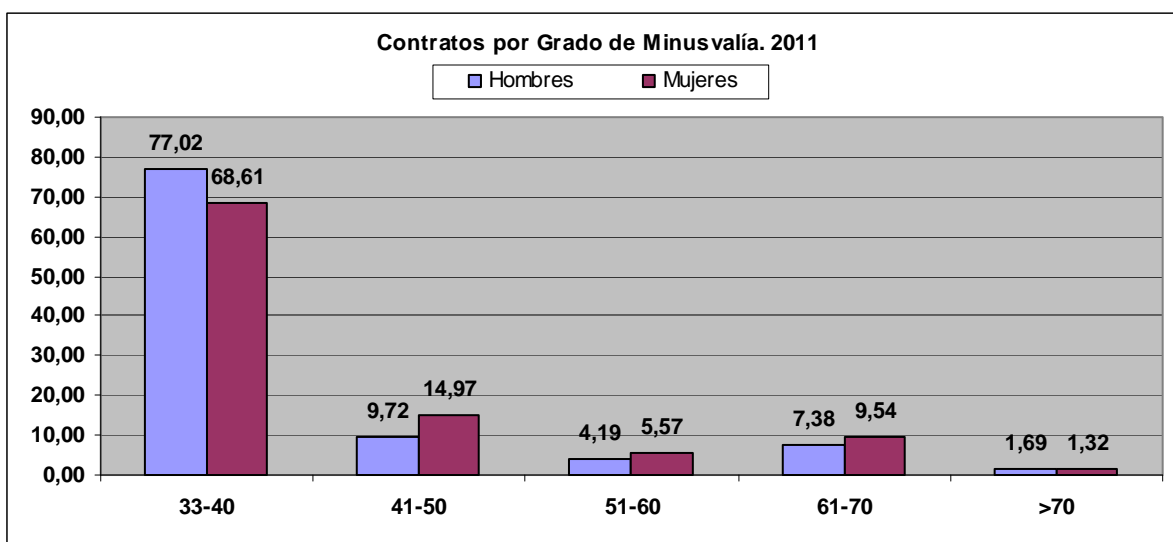

14. Contratos por temporalidad

Temporalidad	Contratos 2011					
	Hombre	%	Mujer	%	Total	%
Indefinido	398	11,86	275	6,36	673	8,76
Temporal	2.959	88,14	4.047	93,64	7.006	91,24
Total	3.357	100,00	4.322	100,00	7.679	100,00

Temporalidad	Contratos					
	2010	%	2011	%	Variación 2011/2010	%
Indefinido	712	8,77	673	8,76	-39	-0,48
Temporal	7.403	91,23	7.006	91,24	-397	-5,36
Total	8.115	100,00	7.679	100,00	-436	-5,37

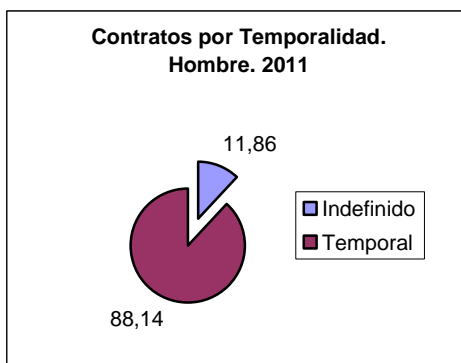
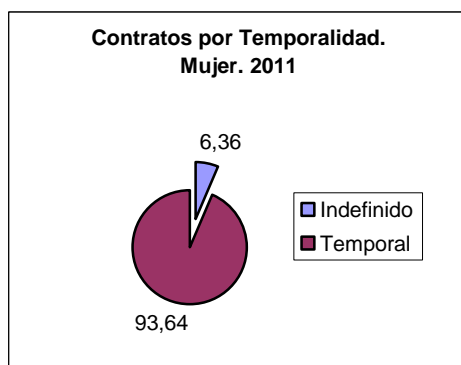
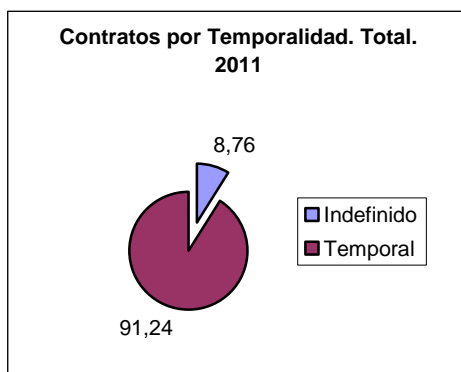

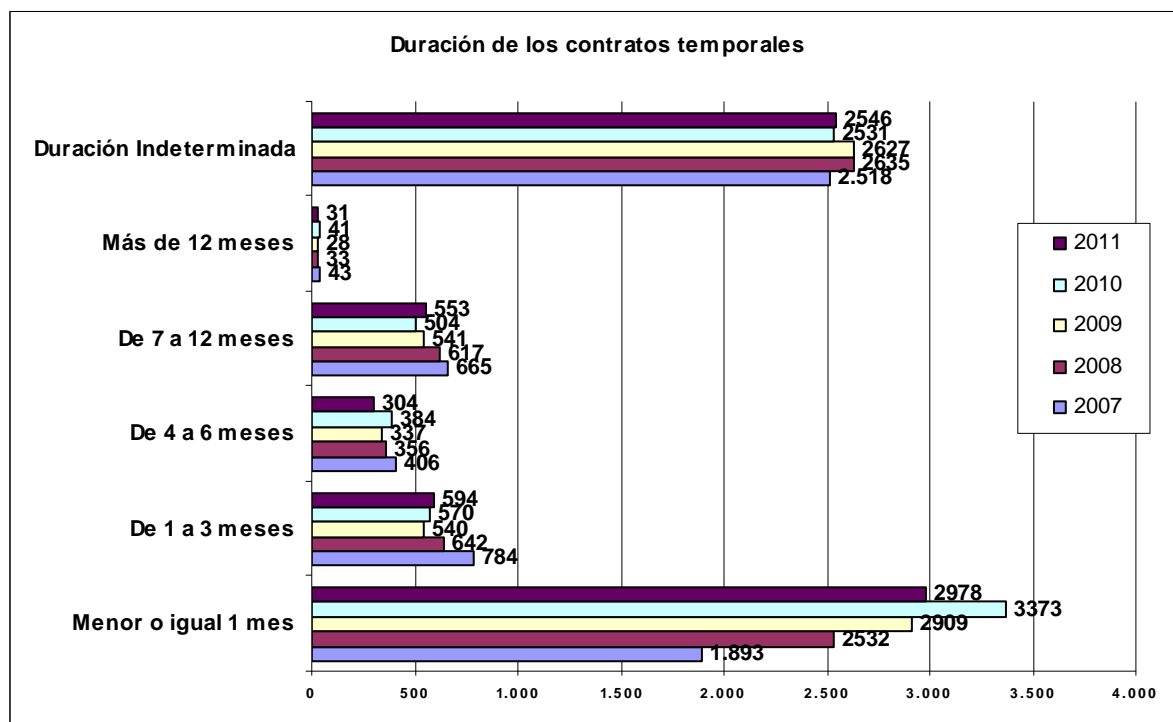

Temporalidad y Tipología Jornada	Contratos 2011					
	Hombre	%	Mujer	%	Total	%
Indefinido-Completa	339	85,18	144	52,36	483	71,77
Indefinido-Parcial	49	12,31	102	37,09	151	22,44
Indefinido-Fijo Discontinua	10	2,51	29	10,55	39	5,79
Total Indefinidos	398	100,00	275	100,00	673	100,00
Temporal-Completa	2.178	73,61	1.195	29,53	3.373	48,14
Temporal-Parcial	781	26,39	2.852	70,47	3.633	51,86
Total Temporales	2.959	100,00	4.047	100,00	7.006	100,00

15. Contratos por Indicador de Discapacidad asociado

Ind. de discapacidad asociado	Contratos con Centro de Trabajo en Asturias 2011					
	Hombre	%	Mujer	%	Total	%
Discapacitados en Centros Especiales de Empleo	831	25,05	2.486	74,95	3.317	43,20
Enclaves Laborales	3	25,00	9	75,00	12	0,16
Contratos específicos para Discapacitados	505	64,74	275	35,26	780	10,16
Sin indicador de Discapacidad	2.018	56,53	1.552	43,47	3.570	46,49
Total					7.679	100,00

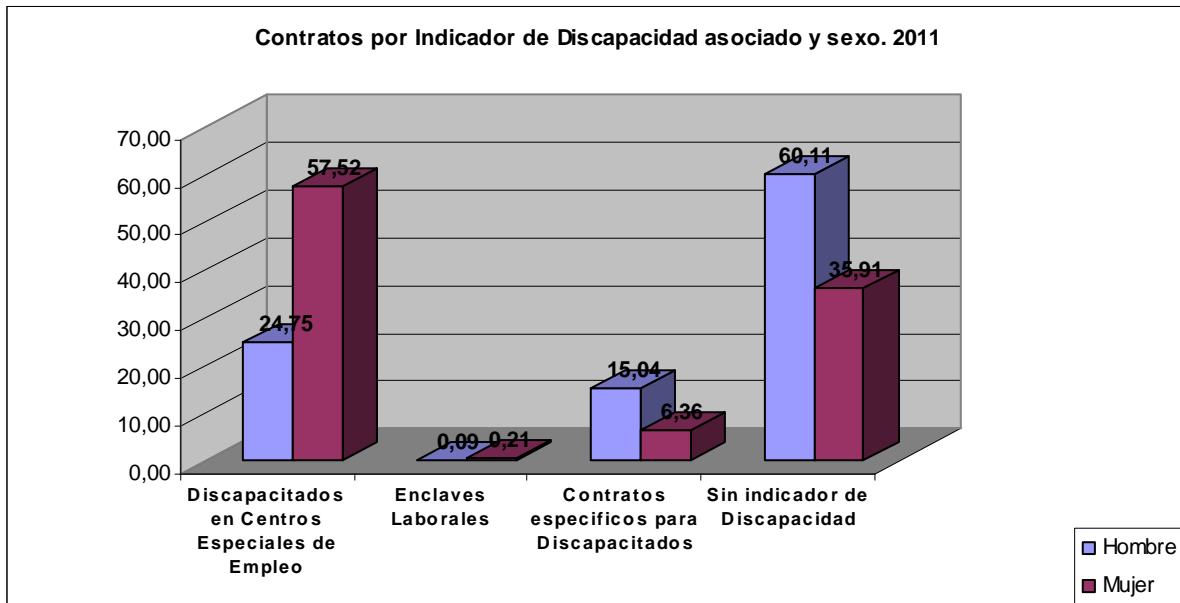

Ind. de discapacidad asociado	Contratos con Indicador de Discapacidad Asociado										
	2001	2002	2003	2004	2005	2006	2007	2008	2009	2010	2011
Discapacitados en Centros Especiales de Empleo	835	820	964	1.231	1.657	1.987	2.328	3.121	3.357	3.694	3.317
Enclaves Laborales						3	14	7	3	11	12
Contratos específicos para Discapacitados	796	701	847	888	914	1.139	1.084	1.018	837	850	780
Sin indicador de Discapacidad	3.035	3.311	3.329	3.114	3.036	3.258	3.740	3451	3.427	3.560	3.570
Total	4.666	4.832	5.140	5.233	5.607	6.387	7.166	7.597	7.624	8.115	7.679

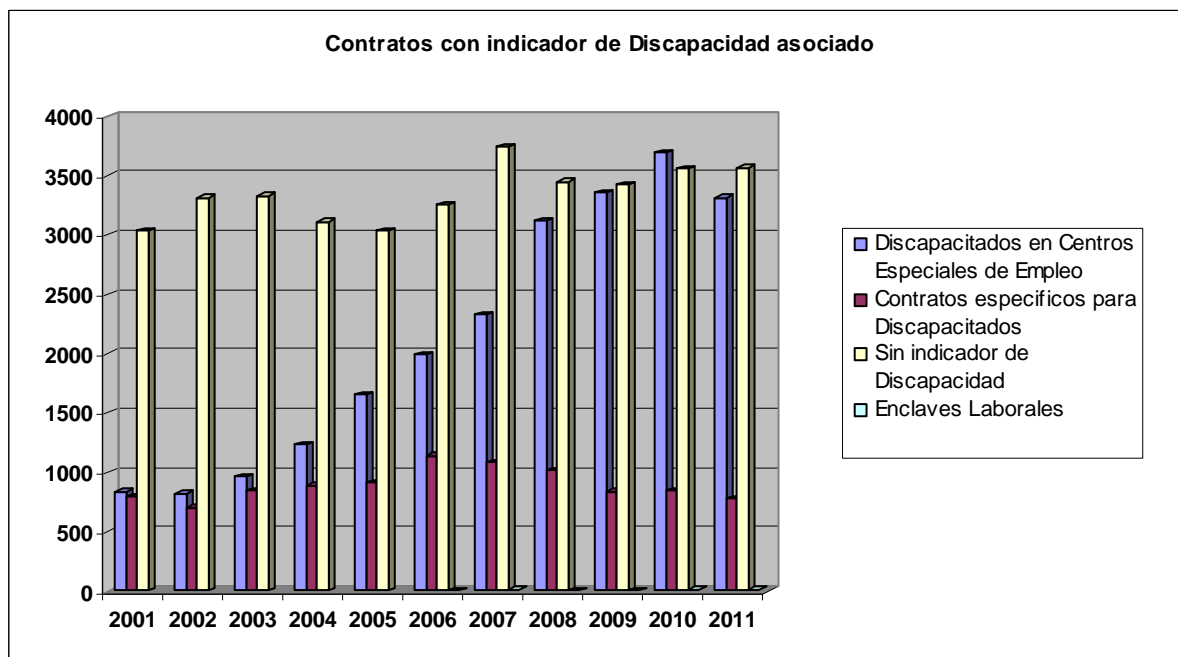

16. Tasas de Demandantes de Empleo y Contratos. Evolución

Año	Tasas	
	de Demandantes de empleo con Discapacidad (*)	de Contratos a personas con Discapacidad
2001	2,91	1,73
2002	3,25	1,70
2003	3,42	1,81
2004	3,68	1,83
2005	3,94	1,87
2006	4,43	2,01
2007	4,81	2,23
2008	4,43	2,57
2009	4,64	2,99
2010	4,47	2,99
2011	4,57	2,95

(*) a 31 de Diciembre

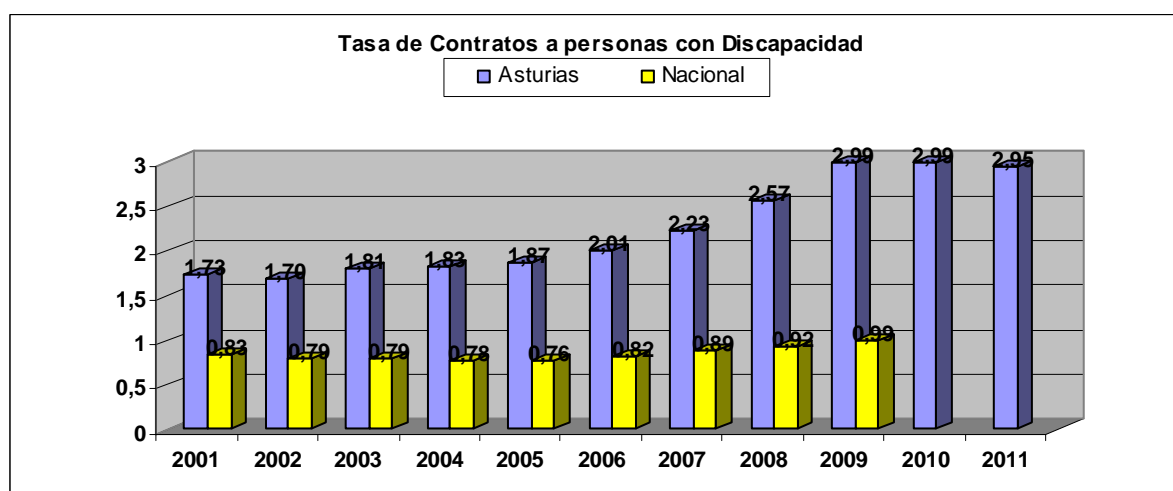
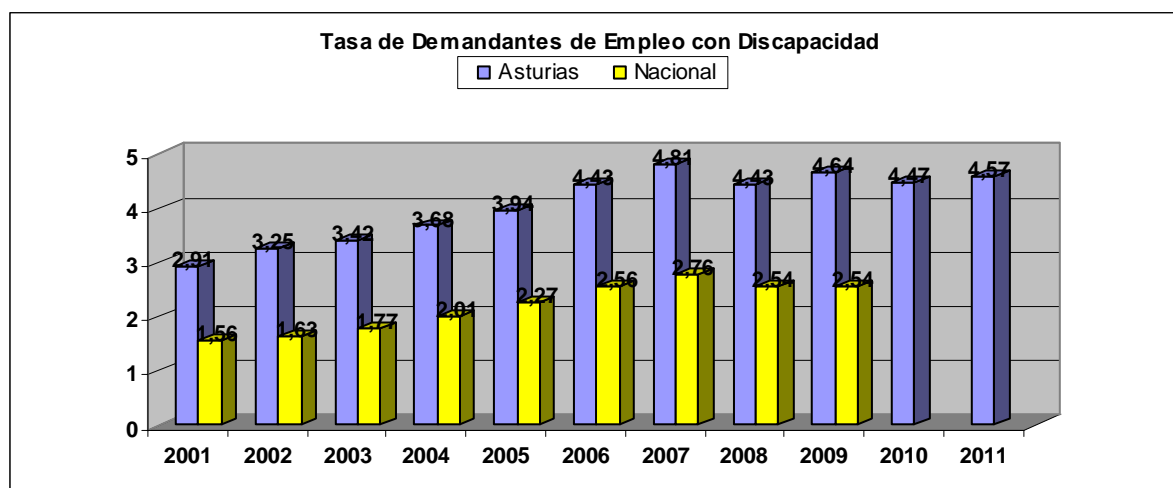

Año	Tasa de Demandantes de empleo con Discapacidad, por sexo (*)	
	Hombre	Mujer
2001	4,48	1,93
2002	4,71	2,32
2003	4,8	2,49
2004	4,85	2,87
2005	5,14	3,15
2006	5,68	3,6
2007	5,99	3,99
2008	4,74	4,11
2009	5,03	4,24
2010	4,78	4,15
2011	4,92	4,18

(*) a 31 de Diciembre

Año	Tasa de Contratos a personas con Discapacidad, por sexo	
	Hombre	Mujer
2001	2,05	1,32
2002	1,99	1,37
2003	2,03	1,55
2004	1,94	1,72
2005	1,93	1,81
2006	2,11	1,91
2007	2,37	2,10
2008	2,61	2,53
2009	2,81	3,15
2010	2,66	3,28
2011	2,71	3,17

