

**DATOS ESTADÍSTICOS SOBRE EMPLEO Y CONTRATOS
DE LAS PERSONAS CON DISCAPACIDAD EN EL
PRINCIPADO DE ASTURIAS. ENERO-DICIEMBRE 2012**

Índice

A) EMPLEO

1. Demandas Inscritas, Demandas de Empleo y Paro registrado
2. Paro registrado por sexo y edad
3. Paro registrado por nivel formativo
4. Paro registrado por oficinas del Servicio Público de Empleo
5. Paro registrado por sexo y Sectores de Actividad
6. Ocupaciones demandadas. Paro registrado
7. Paro registrado por Grado de minusvalía
8. Tipo de discapacidad. Paro registrado

B) CONTRATOS

9. Contratos por edad y sexo
10. Contratos por nivel formativo
11. Contratos por sexo y Sectores de Actividad
12. Contratos por ocupaciones y sexo
13. Contratos por tipo de Discapacidad
14. Contratos por temporalidad
15. Contratos por Indicador de Discapacidad Asociado
16. Tasas de Demandantes de Empleo y Contratos. Evolución

A) EMPLEO

1. Demandas Inscritas, Demandas de Empleo y Paro registrado. 2012

Mes	Demandas Inscritas					Demandas de Empleo					Paro registrado				
	Hombre	Mujer	Total	(a)	(b)	Hombre	Mujer	Total	(a)	(b)	Hombre	Mujer	Total	(a)	(b)
Enero 2012	3.479	2.704	6.183	4,30	12,93	3.305	2.532	5.837	5,51	13,65	1.915	1.929	3.844	6,51	13,69
Febrero	3.537	2.753	6.290	1,73	11,98	3.394	2.601	5.995	2,71	13,03	1.981	1.969	3.950	2,76	13,60
Marzo	3.567	2.763	6.330	0,64	9,76	3.438	2.621	6.059	1,07	11,69	2.017	1.996	4.013	1,59	12,09
Abril	3.567	2.786	6.353	0,36	10,74	3.441	2.645	6.086	0,45	13,23	2.009	2.001	4.010	-0,07	13,60
Mayo	3.567	2.779	6.346	-0,11	11,22	3.440	2.635	6.075	-0,18	14,77	2.021	2.001	4.022	0,30	16,11
Junio	3.563	2.791	6.354	0,13	12,08	3.443	2.643	6.086	0,18	15,44	2.035	1.975	4.010	-0,30	20,02
Julio	3.543	2.775	6.318	-0,57	14,13	3.417	2.631	6.048	-0,62	17,37	2.031	1.971	4.002	-0,20	22,84
Agosto	3.540	2.781	6.321	0,05	14,22	3.416	2.646	6.062	0,23	16,87	2.052	1.997	4.049	1,17	22,25
Septiembre	3.624	2.794	6.418	1,53	14,24	3.507	2.658	6.165	1,70	19,29	2.109	2.041	4.150	2,49	26,14
Octubre	3.735	2.856	6.591	2,70	13,97	3.609	2.725	6.334	2,74	19,67	2.167	2.087	4.254	2,51	25,93
Noviembre	3.761	2.898	6.659	1,03	12,86	3.625	2.761	6.386	0,82	17,93	2.187	2.187	4.374	2,82	25,15
Diciembre	3.741	2.881	6.622	-0,56	11,71	3.604	2.744	6.348	-0,60	14,75	2.175	2.092	4.267	-2,45	18,23

Observaciones: (a) Variación mes anterior, (b) Variación mes año anterior

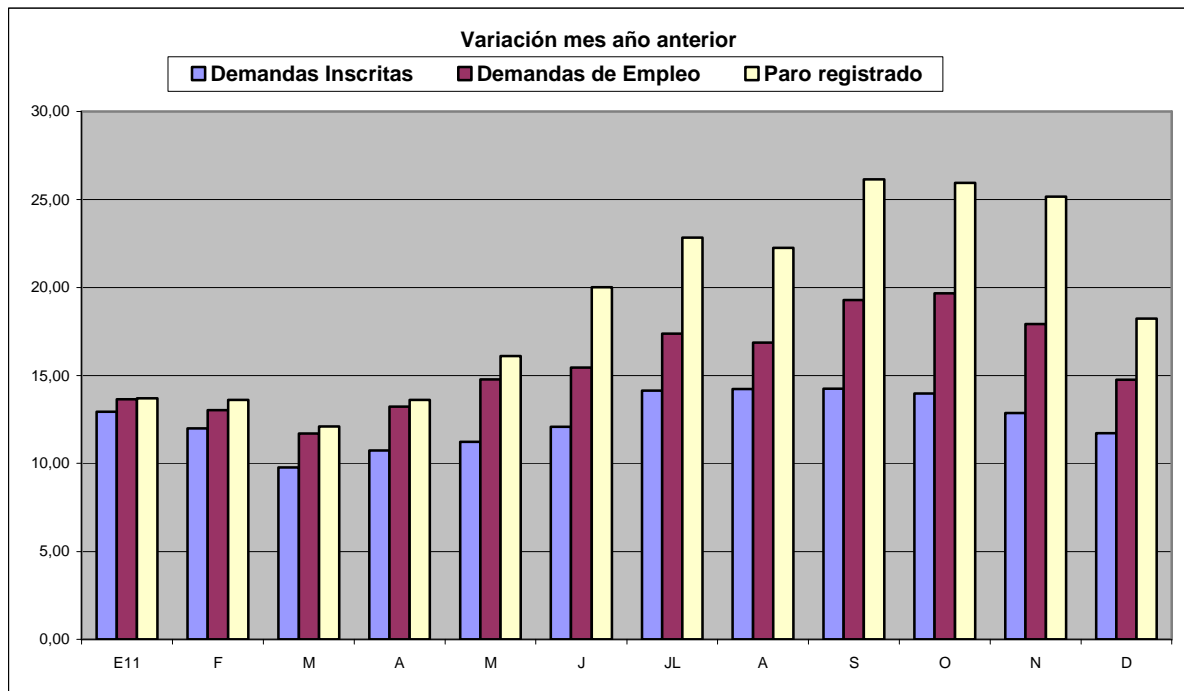

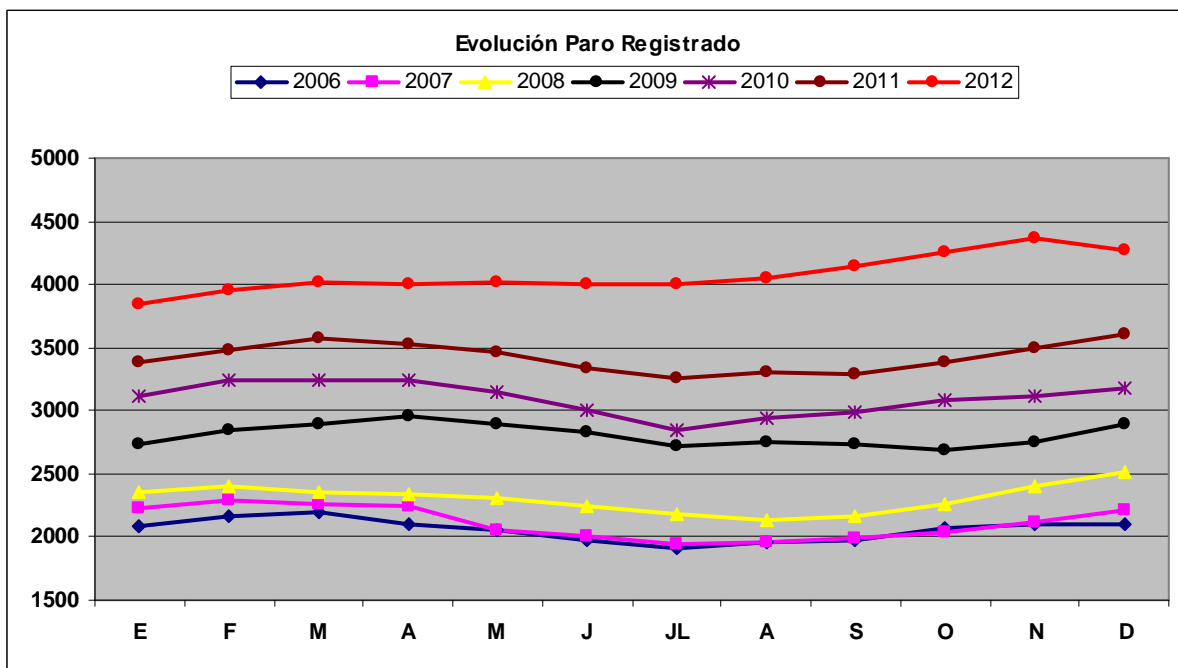
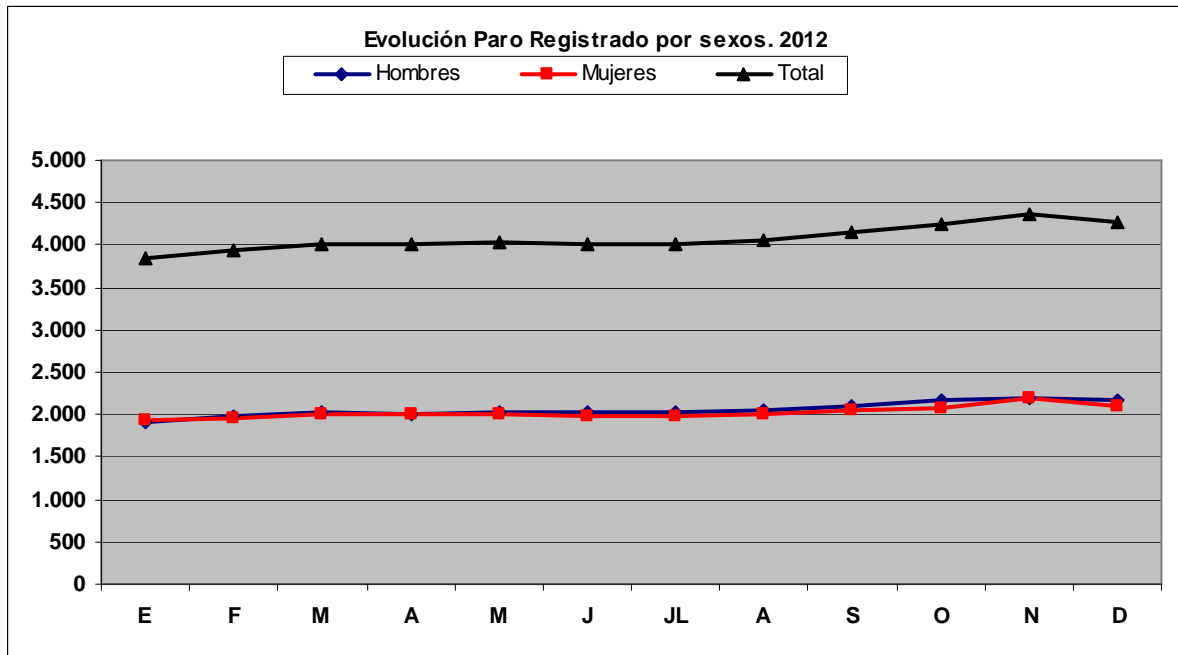

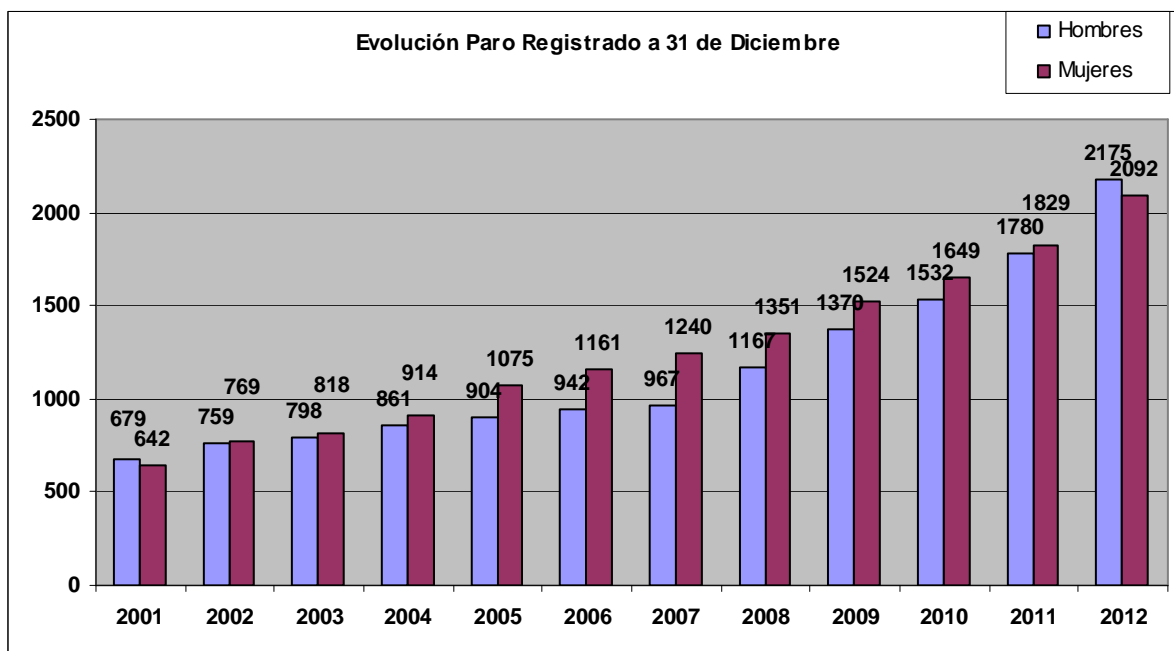



2. Paro registrado por sexo y edad. 2012

Mes	Paro Registrado																			
	16-24				25-34				35-44				45-54				>=55			
	Hombre	Mujer	Total	Var.	Hombre	Mujer	Total	Var.	Hombre	Mujer	Total	Var.	Hombre	Mujer	Total	Var.	Hombre	Mujer	Total	Var.
Diciembre 2011	94	67	161		391	275	666		586	419	1005		488	614	1102		221	454	675	
Enero 2012	98	61	159	-1,24	423	284	707	6,16	644	465	1109	10,35	519	657	1176	6,72	231	462	693	2,67
Febrero	107	60	167	5,03	444	294	738	4,38	663	476	1139	2,71	536	655	1191	1,28	231	484	715	3,17
Marzo	108	57	165	-1,20	430	289	719	-2,57	691	483	1174	3,07	545	679	1224	2,77	243	488	731	2,24
Abril	99	53	152	-7,88	425	285	710	-1,25	689	493	1182	0,68	556	678	1234	0,82	240	492	732	0,14
Mayo	91	53	144	-5,26	428	277	705	-0,70	684	502	1186	0,34	574	680	1254	1,62	244	489	733	0,14
Junio	91	57	148	2,78	424	275	699	-0,85	690	491	1181	-0,42	588	660	1248	-0,48	242	492	734	0,14
Julio	96	54	150	1,35	415	283	698	-0,14	685	484	1169	-1,02	582	662	1244	-0,32	253	488	741	0,95
Agosto	92	55	147	-2,00	423	292	715	2,44	693	495	1188	1,63	590	660	1250	0,48	254	495	749	1,08
Septiembre	99	57	156	6,12	437	300	737	3,08	700	500	1200	1,01	617	680	1297	3,76	256	504	760	1,47
Octubre	98	57	155	-0,64	450	305	755	2,44	718	515	1233	2,75	631	701	1332	2,70	270	509	779	2,50
Noviembre	95	58	153	-1,29	453	307	760	0,66	721	533	1254	1,70	642	713	1355	1,73	276	509	785	0,77
Diciembre	90	52	142	-7,19	455	297	752	-1,05	706	530	1236	-1,44	646	708	1354	-0,07	278	505	783	-0,25

Edad Tramo	Paro registrado a 31 de diciembre de					
	2011	%	2012	%	Dif. 2012/2011	%
16-24	161	4,46	142	3,33	-19	-11,80
25-34	666	18,45	752	17,62	86	12,91
35-44	1.005	27,85	1.236	28,97	231	22,99
45-54	1.102	30,53	1.354	31,73	252	22,87
>=55	675	18,70	783	18,35	108	16,00
Total	3.609	100,00	4.267	100,00	658	18,23

Edad Tramo	Paro registrado a 31 de diciembre de 2012					
	Hombre	%	Mujer	%	Total	%
16-24	90	4,14	52	2,49	142	3,33
25-34	455	20,92	297	14,20	752	17,62
35-44	706	32,46	530	25,33	1.236	28,97
45-54	646	29,70	708	33,84	1.354	31,73
>=55	278	12,78	505	24,14	783	18,35
Total	2.175	100,00	2.092	100,00	4.267	100,00

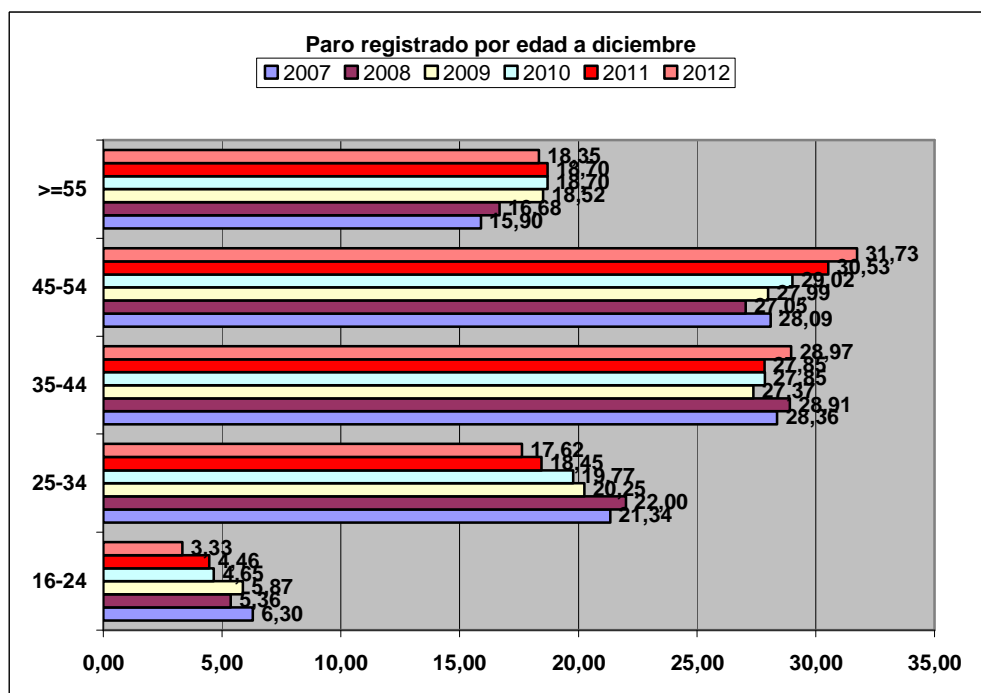
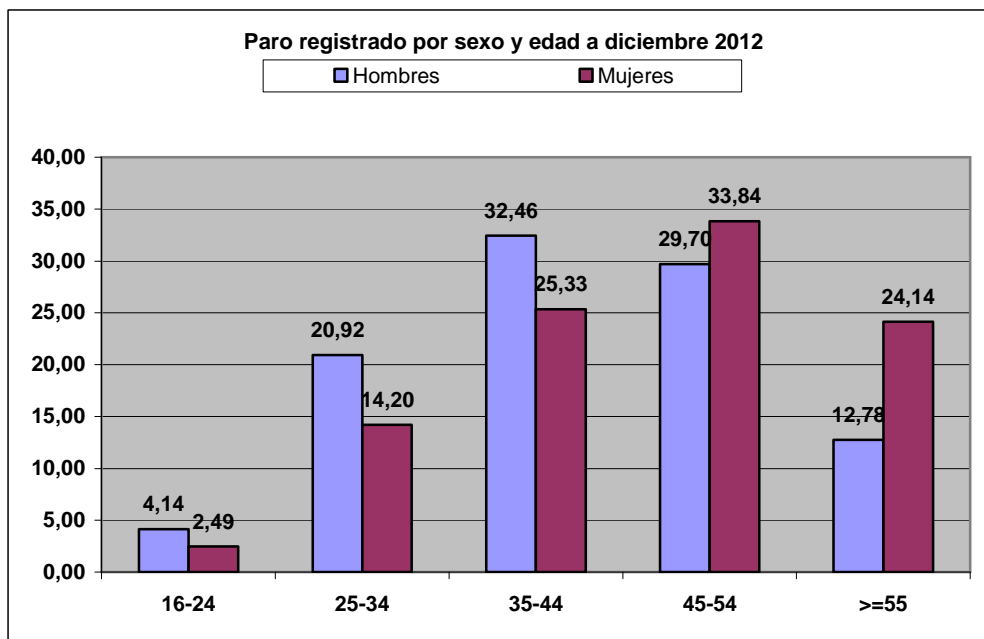

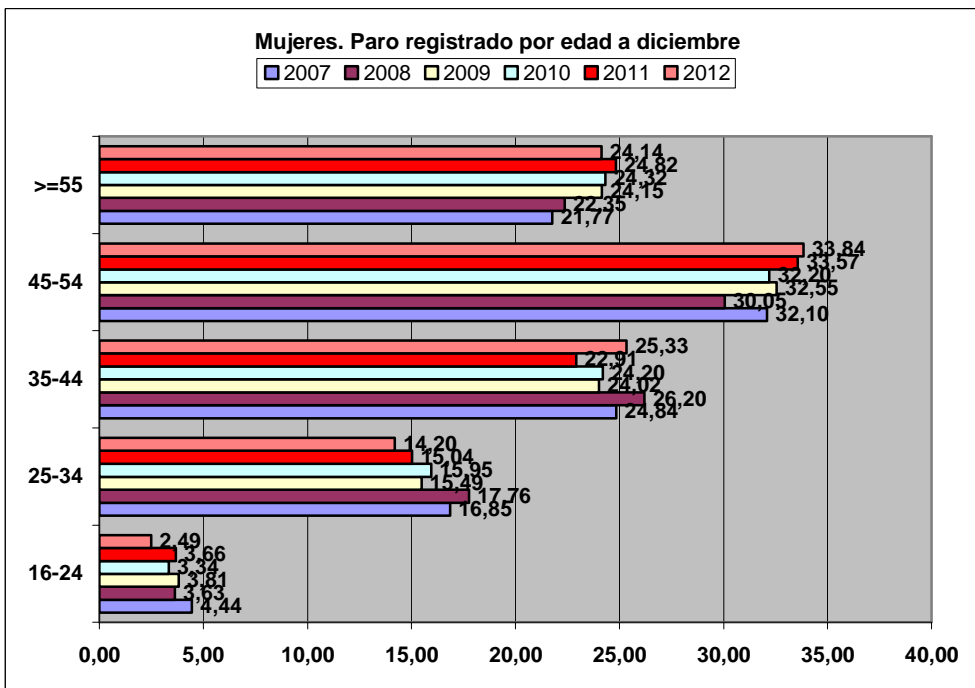
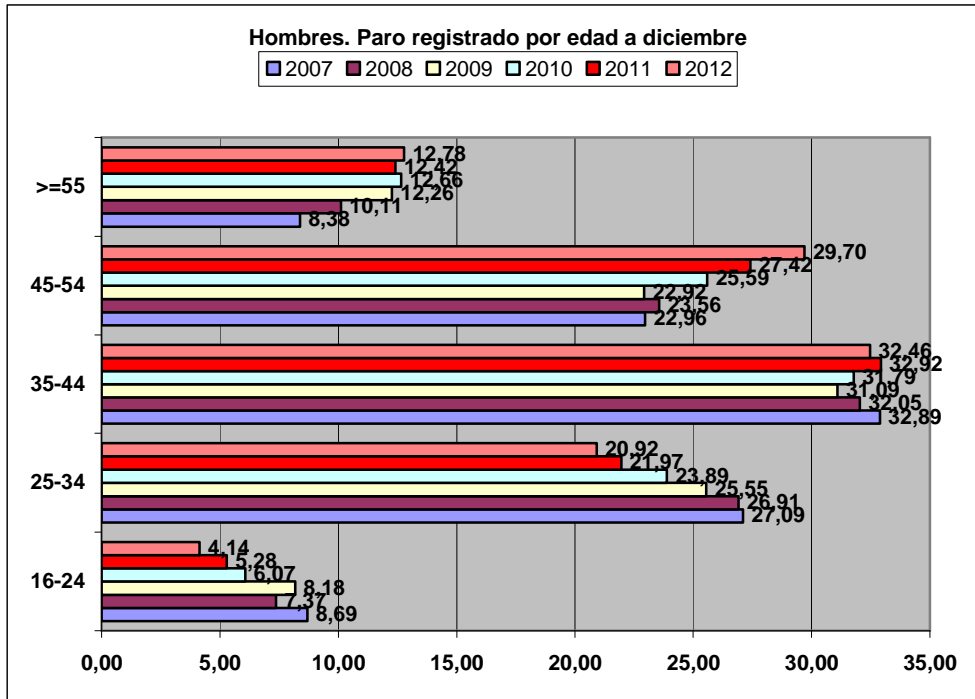



3. Paro registrado por nivel formativo. 2012

Mes	Paro Registrado																				Total
	Nivel formativo de la persona. Clasificación según Estadística																				
	1	Var.	2	Var.	3	Var.	4	Var.	5	Var.	6	Var.	7	Var.	8	Var.	9	Var.	10	Var.	
D11	55		50		335		2.704		263		106		90		2		4		0		3.181
E12	54	-1,82	52	4,00	400	19,40	2.821	4,33	294	11,79	118	11,32	98	8,89	3	50,00	4	0,00	0	0,00	3.844
F	51	-5,56	55	5,77	400	0,00	2.924	3,65	287	-2,38	118	0,00	109	11,22	2	-33,33	4	0,00	0	0,00	3.950
M	60	17,65	55	0,00	396	-1,00	2.991	2,29	278	-3,14	116	-1,69	111	1,83	2	0,00	4	0,00	0	0,00	4.013
A	58	-3,33	55	0,00	396	0,00	2.985	-0,20	292	5,04	113	-2,59	103	-7,21	2	0,00	6	50,00	0	0,00	4.010
M	56	-3,45	50	-9,09	407	2,78	2.997	0,40	276	-5,48	117	3,54	110	6,80	4	100,00	5	-16,67	0	0,00	4.022
J	55	-1,79	52	4,00	398	-2,21	2.987	-0,33	285	3,26	110	-5,98	113	2,73	4	0,00	6	20,00	0	0,00	4.010
JL	56	1,82	54	3,85	390	-2,01	2.966	-0,70	288	1,05	119	8,18	120	6,19	4	0,00	5	-16,67	0	0,00	4.002
A	53	-5,36	51	-5,56	403	3,33	3.001	1,18	282	-2,08	123	3,36	127	5,83	4	0,00	5	0,00	0	0,00	4.049
S	52	-1,89	53	3,92	423	4,96	3.050	1,63	294	4,26	129	4,88	139	9,45	4	0,00	6	20,00	0	0,00	4.150
O	52	0,00	56	5,66	437	3,31	3.140	2,95	304	3,40	127	-1,55	128	-7,91	3	-25,00	7	16,67	0	0,00	4.254
N	53	1,92	59	5,36	452	3,43	3.166	0,83	314	3,29	132	3,94	121	-5,47	3	0,00	7	0,00	0	0,00	4.307
D	56	5,66	57	-3,39	434	-3,98	3.162	-0,13	309	-1,59	128	-3,03	112	-7,44	3	0,00	6	-14,29	0	0,00	4.267
Observaciones:																					
1: Estudios Primarios Incompletos																					
2: Estudios Primarios Completos																					
3: Estudios Secundarios Programas de Formación Profesional																					
4: Estudios Secundarios Educación General																					
5: Estudios Postsecundarios Técnicos-Profesionales Superiores																					
6: Estudios Postsecundarios Primer Ciclo																					
7: Estudios Postsecundarios Segundo y Tercer Ciclo																					
8: Estudios Postsecundarios otros																					
9: Sin estudios																					
10: Indeterminado																					

4. Paro registrado por oficinas del Servicio Público de Empleo. 2012

Oficina del Servicio Público de Empleo	Paro Registrado																										Variación Diciembre 2012-2011
	2011		2012																								
	D	%	E	%	F	%	M	%	A	%	M	%	J	%	JL	%	A	%	S	%	O	%	N	%	D	%	
Aller	57	1,58	59	1,53	63	1,59	66	1,64	68	1,70	63	1,57	66	1,65	66	1,65	66	1,63	68	1,64	71	1,67	70	1,63	64	1,50	12,28
Avilés I	422	11,69	442	11,50	446	11,29	460	11,46	452	11,27	458	11,39	460	11,47	463	11,57	461	11,39	479	11,54	499	11,73	521	12,10	518	12,14	22,75
Avilés II	187	5,18	200	5,20	215	5,44	219	5,46	219	5,46	211	5,25	215	5,36	210	5,25	214	5,29	212	5,11	223	5,24	230	5,34	234	5,48	25,13
C. de Narcea	28	0,78	29	0,75	32	0,81	29	0,72	28	0,70	28	0,70	28	0,70	28	0,70	31	0,77	29	0,70	31	0,73	29	0,67	29	0,68	3,57
C. de Onís	26	0,72	27	0,70	28	0,71	28	0,70	28	0,70	27	0,67	27	0,67	25	0,62	25	0,62	29	0,70	30	0,71	27	0,63	25	0,59	-3,85
Gijón I	293	8,12	321	8,35	334	8,46	337	8,40	339	8,45	338	8,40	343	8,55	345	8,62	350	8,64	351	8,46	361	8,49	361	8,38	357	8,37	21,84
Gijón II	230	6,37	249	6,48	257	6,51	268	6,68	266	6,63	274	6,81	279	6,96	280	7,00	276	6,82	283	6,82	286	6,72	293	6,80	289	6,77	25,65
Gijón III	252	6,98	274	7,13	276	6,99	285	7,10	291	7,26	291	7,24	279	6,96	283	7,07	284	7,01	290	6,99	296	6,96	301	6,99	289	6,77	14,68
Gijón IV	227	6,29	248	6,45	253	6,41	256	6,38	256	6,38	270	6,71	266	6,63	262	6,55	273	6,74	284	6,84	278	6,54	282	6,55	282	6,61	24,23
Grado	42	1,16	43	1,12	39	0,99	38	0,95	41	1,02	43	1,07	43	1,07	44	1,10	44	1,09	46	1,11	45	1,06	45	1,04	45	1,05	7,14
Langreo	396	10,97	418	10,87	440	11,14	446	11,11	435	10,85	422	10,49	426	10,62	419	10,47	433	10,69	444	10,70	454	10,67	453	10,52	448	10,50	13,13
Pola de Lena	62	1,72	63	1,64	61	1,54	63	1,57	63	1,57	59	1,47	61	1,52	58	1,45	58	1,43	58	1,40	64	1,50	65	1,51	67	1,57	8,06
Luarca	26	0,72	28	0,73	32	0,81	33	0,82	33	0,82	34	0,85	34	0,85	31	0,77	31	0,77	33	0,80	32	0,75	33	0,77	34	0,80	30,77
Llanes	37	1,03	40	1,04	41	1,04	42	1,05	41	1,02	41	1,02	45	1,12	42	1,05	44	1,09	51	1,23	46	1,08	48	1,11	48	1,12	29,73
Mieres	257	7,12	269	7,00	280	7,09	286	7,13	296	7,38	300	7,46	296	7,38	293	7,32	298	7,36	302	7,28	313	7,36	308	7,15	308	7,22	19,84
Oviedo I	288	7,98	293	7,62	302	7,65	305	7,60	309	7,71	315	7,83	305	7,61	319	7,97	321	7,93	333	8,02	345	8,11	338	7,85	325	7,62	12,85
Oviedo II	346	9,59	369	9,60	378	9,57	376	9,37	379	9,45	385	9,57	383	9,55	388	9,70	386	9,53	394	9,49	396	9,31	399	9,26	396	9,28	14,45
Infiesto	50	1,39	59	1,53	54	1,37	52	1,30	48	1,20	48	1,19	48	1,20	48	1,20	50	1,23	50	1,20	49	1,15	54	1,25	57	1,34	14,00
Pravia	73	2,02	73	1,90	74	1,87	75	1,87	73	1,82	72	1,79	69	1,72	69	1,72	68	1,68	72	1,73	75	1,76	81	1,88	81	1,90	10,96
Pola de Siero	118	3,27	125	3,25	121	3,06	129	3,21	132	3,29	131	3,26	128	3,19	126	3,15	128	3,16	127	3,06	135	3,17	140	3,25	140	3,28	18,64
Lugones	108	2,99	120	3,12	124	3,14	122	3,04	117	2,92	116	2,88	109	2,72	106	2,65	108	2,67	112	2,70	120	2,82	122	2,83	124	2,91	14,81
Navia	38	1,05	42	1,09	42	1,06	42	1,05	43	1,07	43	1,07	42	1,05	46	1,15	48	1,19	50	1,20	54	1,27	54	1,25	54	1,27	42,11
Teverga	4	0,11	4	0,10	4	0,10	4	0,10	4	0,10	5	0,12	5	0,12	4	0,10	4	0,10	4	0,10	4	0,09	4	0,09	4	0,09	0,00
Tineo	25	0,69	29	0,75	32	0,81	29	0,72	28	0,70	28	0,70	29	0,72	27	0,67	28	0,69	27	0,65	26	0,61	25	0,58	24	0,56	-4,00
Vegadeo	17	0,47	20	0,52	22	0,56	23	0,57	21	0,52	20	0,50	24	0,60	20	0,50	20	0,49	22	0,53	21	0,49	24	0,56	25	0,59	47,06
Total	3.609	100	3.844	100	3.950	100	4.013	100	4.010	100	4.022	100	4.010	100	4.002	100	4.049	100	4.150	100	4.254	100	4.307	100	4.267	100	18,23

5. Paro registrado por sexo y Sectores de Actividad. 2012

Mes	Paro Registrado																				Total
	Agricultura y Pesca				Industria				Construcción				Servicios				Sin Empleo Anterior				
	Hombre	Mujer	Total	Var.	Hombre	Mujer	Total	Var.	Hombre	Mujer	Total	Var.	Hombre	Mujer	Total	Var.	Hombre	Mujer	Total	Var.	
D11	35	14	49		198	114	312		243	19	262		1170	1.448	2.618		134	234	368		3.609
E12	36	12	48	-2,04	206	116	322	3,21	259	19	278	6,11	1280	1.544	2.824	7,87	134	238	372	1,09	3.844
F	37	13	50	4,17	211	115	326	1,24	275	22	297	6,83	1318	1.573	2.891	2,37	140	246	386	3,76	3.950
M	36	13	49	-2,00	239	135	374	14,72	275	22	297	0,00	1328	1.587	2.915	0,83	139	239	378	-2,07	4.013
A	37	14	51	4,08	242	135	377	0,80	281	21	302	1,68	1309	1.596	2.905	-0,34	140	235	375	-0,79	4.010
M	39	13	52	1,96	233	134	367	-2,65	288	21	309	2,32	1333	1.603	2.936	1,07	128	230	358	-4,53	4.022
J	42	12	54	3,85	242	130	372	1,36	291	23	314	1,62	1336	1.574	2.910	-0,89	124	236	360	0,56	4.010
JL	41	13	54	0,00	243	131	374	0,54	290	27	317	0,96	1323	1.566	2.889	-0,72	134	234	368	2,22	4.002
A	40	14	54	0,00	250	134	384	2,67	292	28	320	0,95	1337	1.579	2.916	0,93	133	242	375	1,90	4.049
S	41	15	56	3,70	250	137	387	0,78	298	27	325	1,56	1386	1.615	3.001	2,91	134	247	381	1,60	4.150
O	42	13	55	-1,79	258	130	388	0,26	307	29	336	3,38	1427	1.665	3.092	3,03	133	250	383	0,52	4.254
N	43	14	57	3,64	267	130	397	2,32	310	28	338	0,60	1429	1.690	3.119	0,87	138	258	396	3,39	4.307
D	47	14	61	7,02	274	129	403	1,51	303	30	333	-1,48	1418	1.667	3.085	-1,09	133	252	385	-2,78	4.267

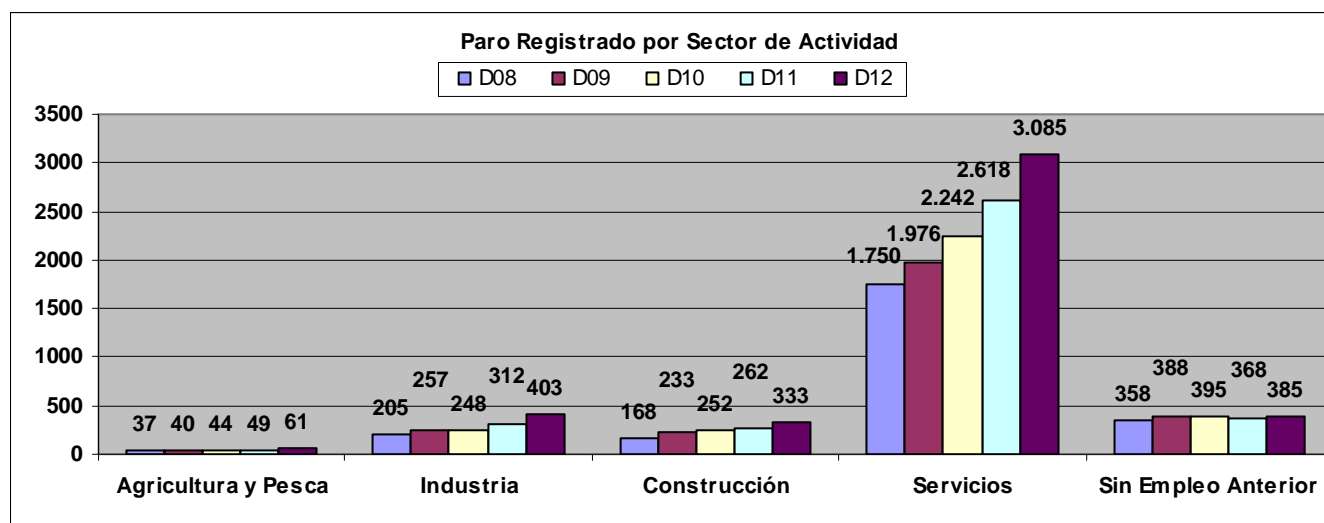

6. Ocupaciones demandadas. Paro registrado.

25 primeras ocupaciones más demandadas sobre el total de ocupaciones demandadas. Observaciones: cada persona puede demandar hasta 6 ocupaciones. Clasificación Ocupacional 2011	Paro Registrado											
	Enero 2012				Junio 2012				Diciembre 2012			
	H	%	M	%	H	%	M	%	H	%	M	%
Peones de las industrias manufactureras	837	9,79	385	4,67	885	9,81	411	4,86	938	9,69	418	4,66
Conserjes de edificios	438	5,12	446	5,41	449	4,98	438	5,18	487	5,03	437	4,87
Peones de la construcción de edificios	394	4,61			435	4,82			456	4,71		
Ordenanzas	371	4,34	555	6,74	382	4,24	554	6,56	387	4,00	557	6,21
Trabajadores cualificados en huertas, invernaderos, viveros y jardines	327	3,82	155	1,88	344	3,81	152	1,80	367	3,79	165	1,84
Peones de obras públicas	322	3,77			353	3,91			378	3,90		
Peones agrícolas en huertas, invernaderos, viveros y jardines	348	4,07	120	1,46	354	3,93	132	1,56	367	3,79	135	1,50
Peones agrícolas en huertas, invernaderos, viveros y jardines	289	3,38	181	2,20	316	3,50	179	2,12	322	3,33	189	2,11
Personal de limpieza de oficinas, hoteles y otros establecimientos similares	296	3,46	921	11,18	334	3,70	943	11,16	355	3,67	1027	11,44
Conductores asalariados de automóviles, taxis y furgonetas	279	3,26			293	3,25			318	3,29		
Empleados administrativos sin tareas de atención al público no clasificados bajo otros epígrafes	188	2,20	394	4,78	192	2,13	411	4,86	197	2,04	441	4,91
Auxiliares de vigilante de seguridad y similares no habilitados para ir armados	195	2,28			191	2,12			204	2,11		
Albañiles	211	2,47			228	2,53			246	2,54		
Reponedores	141	1,65	96	1,17	157	1,74	90	1,07	153	1,58	109	1,21
Carpinteros (excepto ebanistas)	138	1,61			147	1,63			161	1,66		
Vendedores en tiendas y almacenes	153	1,79	756	9,18	162	1,80	796	9,42	189	1,95	884	9,85
Pintores y empapeladores	138	1,61			161	1,79			178	1,84		
Camareros asalariados	130	1,52	100	1,21	127	1,41	119	1,41	161	1,66	114	1,27
Barrenderos y afines	136	1,59	71	0,86	140	1,55	69	0,82	148	1,53	75	0,84
Recepcionistas (excepto de hoteles)	103	1,20	436	5,29	100	1,11	441	5,22	92	0,95	448	4,99
Expendedores de gasolineras	104	1,22			104	1,15			117	1,21		
Electricistas de la construcción y afines	90	1,05			112	1,24			123	1,27		
Fontaneros					84	0,93			97	1,00		
Soldadores y oxicrotadores	108	1,26			106	1,18			114	1,18		
Trabajadores de los cuidados a las personas en servicios de salud no clasificados bajo otros epígrafes	81	0,95	175	2,12	86	0,95	165	1,95			172	1,92
Cuidadores de niños en guarderías y centros educativos			332	4,03			350	4,14			365	4,07
Cajeros y taquilleros (excepto bancos)			216	2,62			242	2,86			258	2,87
Telefonistas			179	2,17			181	2,14			175	1,95
Auxiliares de enfermería hospitalaria			225	2,73			212	2,51			232	2,58
Trabajadores de los cuidados personales a domicilio			217	2,63			210	2,49			215	2,40
Cocineros asalariados			154	1,87			151	1,79			171	1,91
Limpiadores en seco a mano y afines			104	1,26			101	1,20			120	1,34
Ayudantes de cocina			99	1,20			97	1,15			94	1,05
Asistentes de dirección y administrativos			76	0,92			79	0,93			85	0,95
Cuidadores de niños en domicilios			69	0,84			76	0,90			82	0,91
Asistentes personales o personas de compañía			82	1,00			81	0,96			86	0,96
Conductores asalariados de camiones	91	1,06							91	0,94		

25 primeras ocupaciones más demandadas sobre el total de demandantes parados. Observaciones: cada persona puede demandar hasta 6 ocupaciones. Clasificación Ocupacional 2011	Paro Registrado			
	Diciembre 2012			
	H	%	M	%
Peones de las industrias manufactureras	938	43,13	418	19,98
Conserjes de edificios	487	22,39	437	20,89
Peones de la construcción de edificios	456	20,97		
Ordenanzas	387	17,79	557	26,63
Trabajadores cualificados en huertas, invernaderos, viveros y jardines	367	16,87	165	7,89
Peones del transporte de mercancías y descargadores	378	17,38		
Peones de obras públicas	367	16,87	135	6,45
Peones agrícolas en huertas, invernaderos, viveros y jardines	322	14,80	189	9,03
Personal de limpieza de oficinas, hoteles y otros establecimientos similares	355	16,32	1027	49,09
Conductores asalariados de automóviles, taxis y furgonetas	318	14,62		
Empleados administrativos sin tareas de atención al público no clasificados bajo otros epígrafes	197	9,06	441	21,08
Auxiliares de vigilante de seguridad y similares no habilitados para ir armados	204	9,38		
Albañiles	246	11,31		
Reponedores	153	7,03	109	5,21
Carpinteros (excepto ebanistas)	161	7,40		
Vendedores en tiendas y almacenes	189	8,69	884	42,26
Pintores y empapeladores	178	8,18		
Camareros asalariados	161	7,40	114	5,45
Barrenderos y afines	148	6,80	75	3,59
Recepcionistas (excepto de hoteles)	92	4,23	448	21,41
Expendedores de gasolineras	117	5,38		
Electricistas de la construcción y afines	123	5,66		
Fontaneros	97	4,46		
Soldadores y oxicrotadores	114	5,24		
Trabajadores de los cuidados a las personas en servicios de salud no clasificados bajo otros epígrafes			172	8,22
Cuidadores de niños en guarderías y centros educativos			365	17,45
Cajeros y taquilleros (excepto bancos)			258	12,33
Telefonistas			175	8,37
Auxiliares de enfermería hospitalaria			232	11,09
Trabajadores de los cuidados personales a domicilio			215	10,28
Cocineros asalariados			171	8,17
Limpiadores en seco a mano y afines			120	5,74
Ayudantes de cocina			94	4,49
Asistentes de dirección y administrativos			85	4,06
Cuidadores de niños en domicilios			82	3,92
Asistentes personales o personas de compañía			86	4,11
Conductores asalariados de camiones	91	4,18		
Total demandantes parados	2.175	100,00	2.092	100,00

7. Paro registrado por Grado de minusvalía. 2012

Mes	Paro Registrado																				
	33-40				41-50				51-60				61-70				>70				Total
	Hombre	Mujer	Total	Var.	Hombre	Mujer	Total	Var.	Hombre	Mujer	Total	Var.	Hombre	Mujer	Total	Var.	Hombre	Mujer	Total	Var.	
D11	1.006	1.035	2.041		278	274	552		94	148	242		323	286	609		79	86	165		3.609
E12	1.092	1.079	2.171	6,37	300	310	610	10,51	99	156	255	5,37	336	300	636	4,43	88	84	172	4,24	3.844
F	1.130	1.105	2.235	2,95	309	313	622	1,97	105	154	259	1,57	345	313	658	3,46	92	84	176	2,33	3.950
M	1.146	1.092	2.238	0,13	308	327	635	2,09	113	163	276	6,56	357	329	686	4,26	93	85	178	1,14	4.013
A	1.146	1.101	2.247	0,40	310	330	640	0,79	109	158	267	-3,26	358	331	689	0,44	86	81	167	-6,18	4.010
M	1.166	1.103	2.269	0,98	312	334	646	0,94	111	159	270	1,12	353	324	677	-1,74	79	81	160	-4,19	4.022
J	1.157	1.075	2.232	-1,63	326	332	658	1,86	110	155	265	-1,85	358	329	687	1,48	84	84	168	5,00	4.010
JL	1.157	1.082	2.239	0,31	328	329	657	-0,15	105	153	258	-2,64	355	322	677	-1,46	86	85	171	1,79	4.002
A	1.172	1.080	2.252	0,58	331	341	672	2,28	111	162	273	5,81	354	327	681	0,59	84	87	171	0,00	4.049
S	1.200	1.110	2.310	2,58	345	340	685	1,93	119	167	286	4,76	361	335	696	2,20	84	89	173	1,17	4.150
O	1.230	1.159	2.389	3,42	362	343	705	2,92	121	169	290	1,40	374	330	704	1,15	80	86	166	-4,05	4.254
N	1.228	1.163	2.391	0,08	358	360	718	1,84	123	172	295	1,72	384	342	726	3,13	94	83	177	6,63	4.307
D	1.225	1.150	2.375	-0,67	355	362	717	-0,14	122	167	289	-2,03	381	328	709	-2,34	92	85	177	0,00	4.267

Grado Minusvalía	Paro registrado				
	Diciembre 2011	%	Diciembre 2012	%	Variación 2012/2011
33-40	2.041	56,55	2.375	55,66	16,36
41-50	552	15,30	717	16,80	29,89
51-60	242	6,71	289	6,77	19,42
61-70	609	16,87	709	16,62	16,42
>70	165	4,57	177	4,15	7,27
Total	3.609	100,00	4.267	100,00	18,23

Grado Minusvalía	Paro Registrado						
	Diciembre 2006	Diciembre 2007	Diciembre 2008	Diciembre 2009	Diciembre 2010	Diciembre 2011	Diciembre 2012
33-40	1.397	1.319	1.468	1.694	1823	2.041	2.375
41-50	217	293	341	385	461	552	717
51-60	115	125	159	181	211	242	289
61-70	292	374	427	501	536	609	709
>70	82	96	123	133	150	165	177
Total	2.103	2.207	2.518	2.894	3.181	3.609	4.267

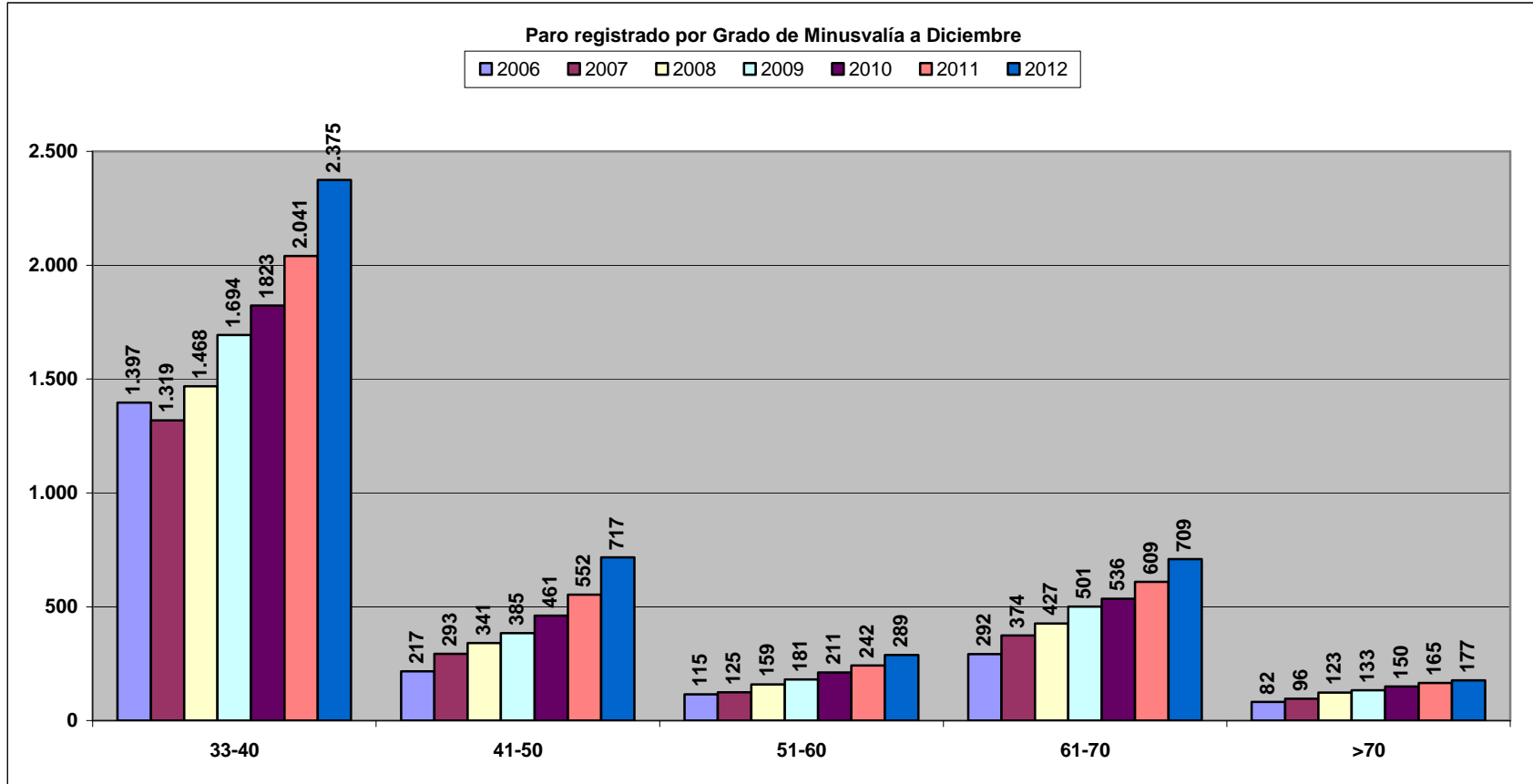

8. Tipo de discapacidad. Paro registrado

Discapacidades de la Demanda	Paro registrado																			
	Diciembre 2011				Marzo 2012				Junio 2012				Septiembre 2012				Diciembre 2012			
	Hombre	Mujer	Total	%	Hombre	Mujer	Total	%	Hombre	Mujer	Total	%	Hombre	Mujer	Total	%	Hombre	Mujer	Total	%
Sistema Osteoarticular	675	1.043	1.718	36,76	758	1.129	1.887	29,97	778	1.121	1.899	30,13	800	1.131	1.931	29,83	867	1.169	2.036	30,53
Sistema Nervioso y Muscular	233	242	475	10,16	247	257	504	8,01	238	272	510	8,09	260	278	538	8,31	247	292	539	8,08
Enfermedad Mental	601	685	1.286	27,51	658	762	1.420	22,55	675	756	1.431	22,71	685	789	1.474	22,77	696	820	1.516	22,73
Discapacidad Intelectual	244	140	384	8,22	286	164	450	7,15	290	153	443	7,03	294	164	458	7,08	304	163	467	7,00
Sistema Visual	192	180	372	7,96	207	198	405	6,43	203	189	392	6,22	219	190	409	6,32	214	203	417	6,25
Sistema Auditivo	191	199	390	8,34	220	213	433	6,88	217	202	419	6,65	235	219	454	7,01	234	213	447	6,70
Alteraciones Expresivas	18	8	26	0,56	21	7	28	0,44	19	8	27	0,43	20	6	26	0,40	19	7	26	0,39
Síndrome Polimalformativo	3	2	5	0,11	4	1	5	0,08	2	2	4	0,06	2	1	3	0,05	2	1	3	0,04
Enfermedad de Aparato Respiratorio	64	51	115	2,46	68	60	128	2,03	69	59	128	2,03	67	56	123	1,90	68	62	130	1,95
Enfermedad de Aparato Circulatorio	100	143	243	5,20	123	162	285	4,53	115	154	269	4,27	126	157	283	4,37	129	160	289	4,33
Enfermedad de Aparato Digestivo	137	96	233	4,99	144	102	246	3,91	150	101	251	3,98	141	109	250	3,86	146	117	263	3,94
Enfermedad del Sistema Endocrino-Metabólico	44	73	117	2,50	49	72	121	1,92	55	73	128	2,03	55	75	130	2,01	56	75	131	1,96
Enfermedad de Sangre y Órganos Hematopoyéticos	32	30	62	1,33	34	34	68	1,08	34	33	67	1,06	34	33	67	1,04	38	27	65	0,97
Enfermedad del Aparato Genito-Urinario	26	54	80	1,71	29	56	85	1,35	29	63	92	1,46	32	54	86	1,33	31	55	86	1,29
Enfermedad Dermatológica	29	18	47	1,01	30	21	51	0,81	32	21	53	0,84	31	22	53	0,82	30	22	52	0,78
Trastorno del Mecanismo Inmunológico	20	17	37	0,79	20	21	41	0,65	21	20	41	0,65	21	20	41	0,63	21	21	42	0,63
Trasplantado	2	4	6	0,13	4	3	7	0,11	5	3	8	0,13	6	3	9	0,14	8	4	12	0,18
Estado terminal	0	0	0	0,00	0	0	0	0,00	1		1	0,02	1		1	0,02	1		1	0,01
Enfermedad Crónica	11	16	27	0,58	12	22	34	0,54	11	23	34	0,54	8	22	30	0,46	11	24	35	0,52
Discapacidad Múltiple	4	5	9	0,19	6	8	14	0,22	10	8	18	0,29	10	10	20	0,31	9	13	22	0,33
Pérdida Quirúrgica Total/Parcial de un Órgano	5	77	82	1,75	6	75	81	1,29	7	77	84	1,33	6	78	84	1,30	6	80	86	1,29
Proceso en fase aguda no valorable	2	0	2	0,04	2	0	2	0,03	2	0	2	0,03	2		2	0,03	2	1	3	0,04
Enfermedades Profesionales no incluidas en otros apartados	1	0	1	0,02	1	0	1	0,02	1	0	1	0,02	1	0	1	0,02	1	0	1	0,01
Total	2.038	2.636	4.674	100	2.929	3.367	6.296	100	2.964	3.338	6.302	100	3.056	3.417	6.473	100	3.140	3.529	6.669	100
Deficiencia no conocida o sin discapacidad declarada	164	124	288		201	147	348		212	151	363		229	177	406		243	174	417	

Observaciones: cada persona puede poseer en su demanda hasta 3 discapacidades

Discapacidades de la Demanda	Porcentaje de personas con discapacidad por tipo de discapacidad y sexo sobre el número de demandantes parados					
	Diciembre 2012					
	Hombre	%	Mujer	%	Total	%
Sistema Osteoarticular	867	25,63	1.169	31,57	2.036	28,73
Sistema Nervioso y Muscular	247	7,30	292	7,89	539	7,61
Enfermedad Mental	696	20,57	820	22,14	1.516	21,39
Discapacidad Intelectual	304	8,99	163	4,40	467	6,59
Sistema Visual	214	6,33	203	5,48	417	5,88
Sistema Auditivo	234	6,92	213	5,75	447	6,31
Alteraciones Expresivas	19	0,56	7	0,19	26	0,37
Síndrome Polimalformativo	2	0,06	1	0,03	3	0,04
Enfermedad de Aparato Respiratorio	68	2,01	62	1,67	130	1,83
Enfermedad de Aparato Circulatorio	129	3,81	160	4,32	289	4,08
Enfermedad de Aparato Digestivo	146	4,32	117	3,16	263	3,71
Enfermedad del Sistema Endocrino-Metabólico	56	1,66	75	2,03	131	1,85
Enfermedad de Sangre y Órganos Hematopoyéticos	38	1,12	27	0,73	65	0,92
Enfermedad del Aparato Genito-Urinario	31	0,92	55	1,49	86	1,21
Enfermedad Dermatológica	30	0,89	22	0,59	52	0,73
Trastorno del Mecanismo Inmunológico	21	0,62	21	0,57	42	0,59
Trasplantado	8	0,24	4	0,11	12	0,17
Estado terminal	1	0,03		0,00	1	0,01
Enfermedad Crónica	11	0,33	24	0,65	35	0,49
Discapacidad Múltiple	9	0,27	13	0,35	22	0,31
Pérdida Quirúrgica Total/Parcial de un Órgano	6	0,18	80	2,16	86	1,21
Proceso en fase aguda no valorable	2	0,06	1	0,03	3	0,04
Enfermedades Profesionales no incluidas en otros apartados	1	0,03	0	0,00	1	0,01
Deficiencia no conocida o sin discapacidad declarada	243	7,18	174	4,70	417	5,88
Total demandantes parados	3.383	100,00	3.703	100,00	7.086	100,00
Observaciones: cada persona puede poseer en su demanda hasta tres discapacidades						

B) CONTRATOS

Mes	Contratos con Centro de Trabajo en Asturias. 2012				
	Hombres	Mujeres	Total	(a)	(b)
Enero	209	323	532	-13,07	2,70
Febrero	181	283	464	-12,78	-6,07
Marzo	252	324	576	24,14	5,69
Abril	250	309	559	-2,95	-9,40
Mayo	263	386	649	16,10	-10,85
Junio	284	369	653	0,62	-12,58
Julio	314	412	726	11,18	-9,02
Agosto	259	378	637	-12,26	-14,04
Septiembre	241	467	708	11,15	-3,28
Octubre	265	419	684	-3,39	13,06
Noviembre	228	350	578	-15,50	6,64
Diciembre	219	337	556	-3,81	-9,15

Observaciones: (a) variación mes anterior (b) variación mes año anterior

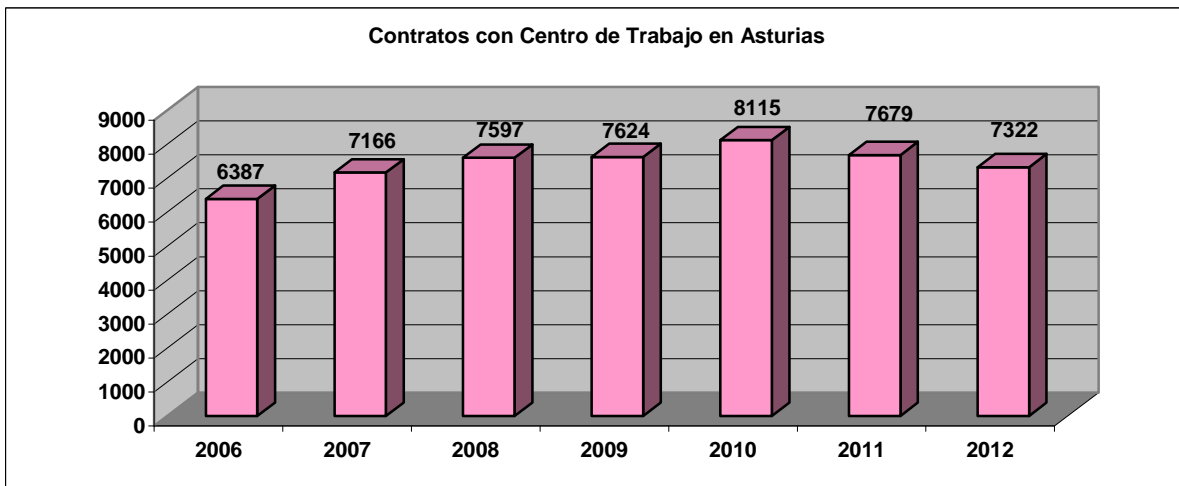
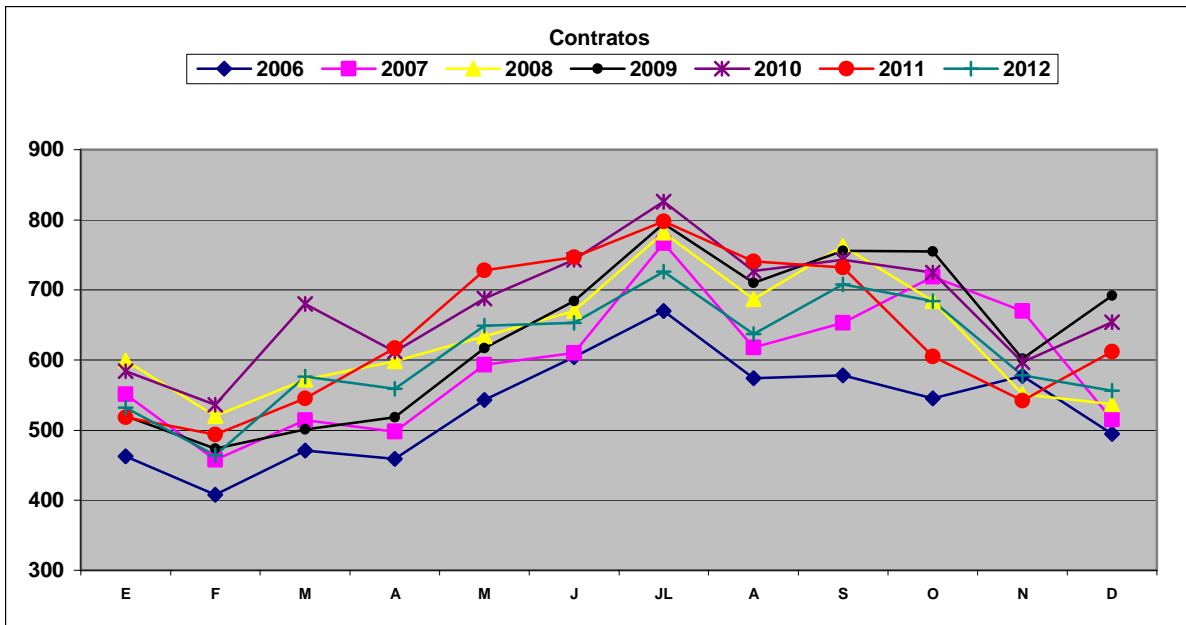

Sexo	Contratos con Centro de trabajo en Asturias				
	2011	%	2012	%	Variación 2012/2011
Hombres	3.357	43,72	2.965	40,49	-11,68
Mujeres	4.322	56,28	4.357	59,51	+0,81
Total	7.679	100,00	7.322	100,00	-4,65

Edad	Contratos 2012			
	Hombre	%	Mujer	%
16-24	145	4,89	116	2,66
25-34	535	18,04	693	15,91
35-44	1.026	34,60	1.354	31,08
45-54	1.062	35,82	1.541	35,37
>55	197	6,64	653	14,99
Total	2.965	100,00	4.357	100,00

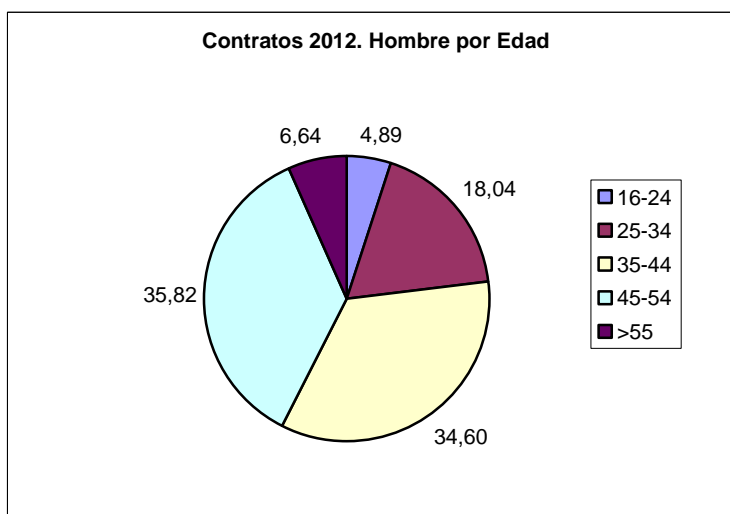
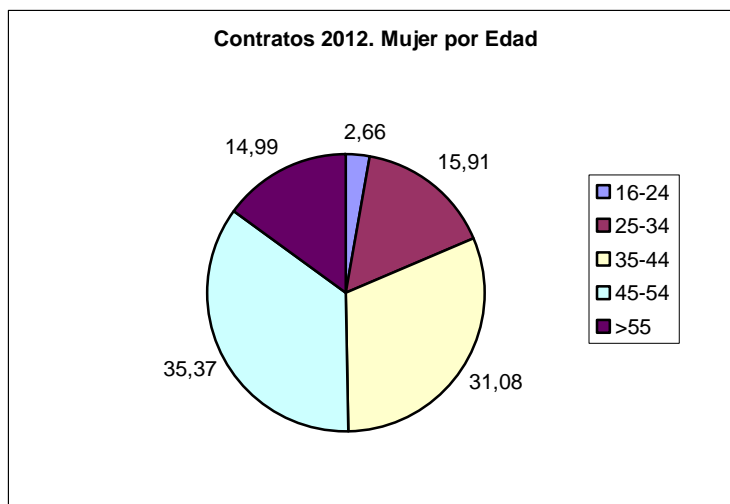

9. Contratos por edad y sexo. 2012

Mes	Contratos																							
	16-24				25-34				35-44				45-54				>55				Total			
	H	M	Total	Var.	H	M	Total	Var.	H	M	Total	Var.	H	M	Total	Var.	H	M	Total	Var.	H	M	Total	Var.
Enero 2012	8	6	14	-28,57	33	45	78	-39,74	81	101	182	1,65	71	124	195	-41,03	16	47	63	-15,87	209	323	532	-22,93
Febrero	10	5	15	7,14	29	44	73	-6,41	58	107	165	-9,34	76	96	172	-11,79	8	31	39	-38,10	181	283	464	-12,78
Marzo	13	15	28	86,67	47	57	104	42,47	81	105	186	12,73	103	103	206	19,77	8	44	52	33,33	252	324	576	24,14
Abril	20	9	29	3,57	62	59	121	16,35	79	100	179	-3,76	81	97	178	-13,59	8	44	52	0,00	250	309	559	-2,95
Mayo	17	15	32	10,34	64	67	131	8,26	73	98	171	-4,47	91	141	232	30,34	18	65	83	59,62	263	386	649	16,10
Junio	9	6	15	-53,13	54	50	104	-20,61	98	130	228	33,33	106	126	232	0,00	17	57	74	-10,84	284	369	653	0,62
Julio	14	17	31	106,67	56	71	127	22,12	114	118	232	1,75	107	150	257	10,78	23	56	79	6,76	314	412	726	11,18
Agosto	12	8	20	-35,48	34	58	92	-27,56	82	107	189	-18,53	109	140	249	-3,11	22	65	87	10,13	259	378	637	-12,26
Septiembre	9	10	19	-5,00	43	64	107	16,30	99	159	258	36,51	68	163	231	-7,23	22	71	93	6,90	241	467	708	11,15
Octubre	15	11	26	36,84	45	76	121	13,08	90	126	216	-16,28	98	144	242	4,76	17	62	79	-15,05	265	419	684	-3,39
Noviembre	6	5	11	-57,69	33	57	90	-25,62	96	91	187	-13,43	72	141	213	-11,98	21	56	77	-2,53	228	350	578	-15,50
Diciembre	12	9	21	90,91	35	45	80	-11,11	75	112	187	0,00	80	116	196	-7,98	17	55	72	-6,49	219	337	556	-3,81
Total	145	116	261		535	693	1.228		1.026	1.354	2.380		1.062	1.541	2.603		197	653	850		2.965	4.357	7.322	

Edad	Contratos por Sexo y Edad						
	2011			2012			Variación 2011/2010
	Hombre	Mujer	Total	Hombre	Mujer	Total	
16-24	129	109	238	145	116	261	9,66
25-34	764	748	1.512	535	693	1.228	-18,78
35-44	1.158	1.233	2.391	1.026	1.354	2.380	-0,46
45-54	1.093	1.592	2.685	1.062	1.541	2.603	-3,05
>55	213	640	853	197	653	850	-0,35
Total	3.357	4.322	7.679	2.965	4.357	7.322	-4,65

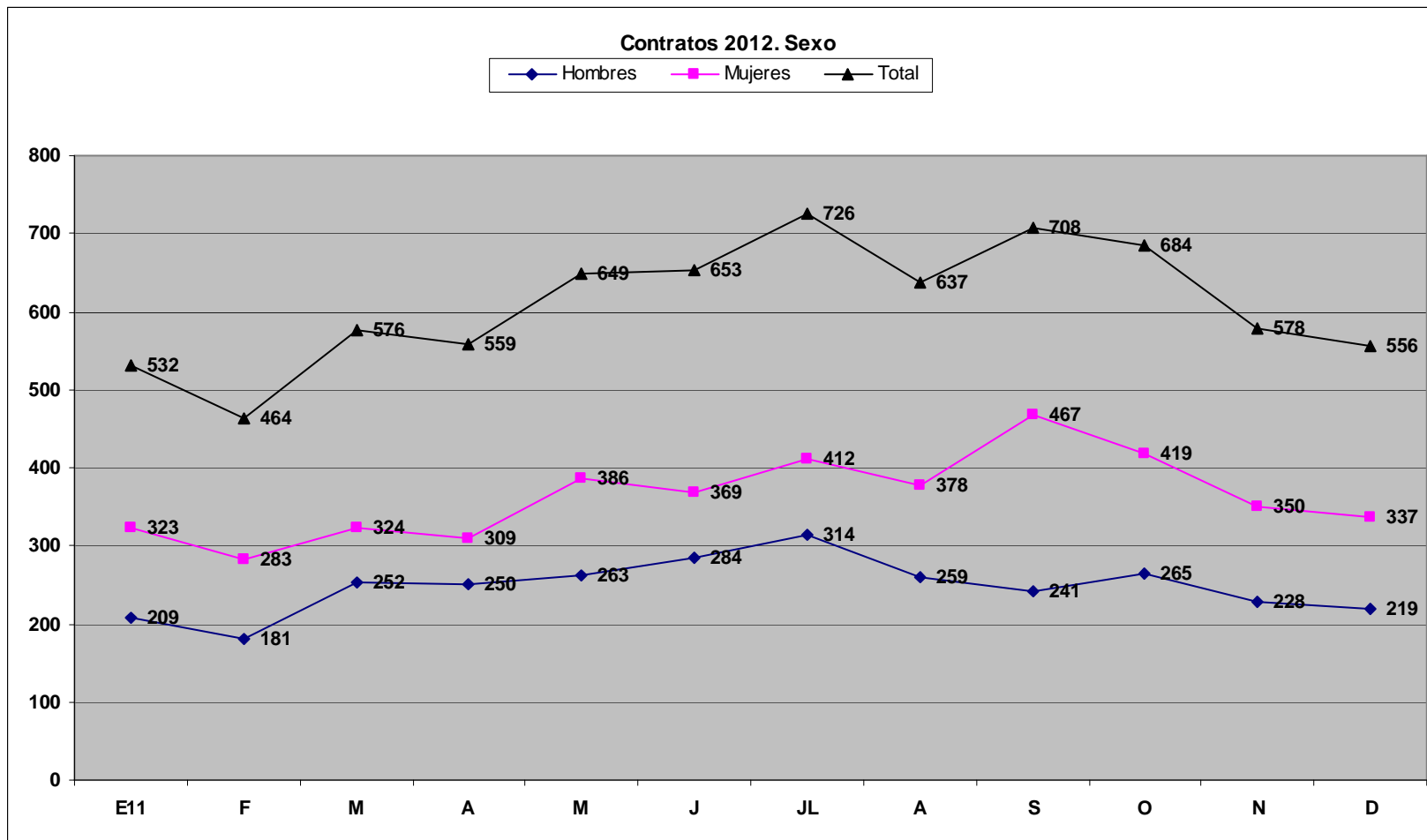

10. Contratos por nivel formativo

Mes	Contratos con Centro de Trabajo en Asturias																		
	Nivel formativo de la persona. Clasificación según Estadística																		Total
	1	%	2	%	3	%	4	%	5	%	6	%	7	%	8	%	9	%	
Enero 2012	6	1,13	10	1,88	68	12,78	377	70,86	44	8,27	13	2,44	13	2,44	1	0,19	0	0,00	532
Febrero	1	0,22	8	1,72	69	14,87	308	66,38	54	11,64	12	2,59	11	2,37	0	0,00	1	0,22	464
Marzo	1	0,17	10	1,74	68	11,81	435	75,52	40	6,94	12	2,08	10	1,74	0	0,00	0	0,00	576
Abril	2	0,36	10	1,79	58	10,38	412	73,70	41	7,33	14	2,50	21	3,76	1	0,18	0	0,00	559
Mayo	5	0,77	8	1,23	75	11,56	468	72,11	59	9,09	20	3,08	14	2,16	0	0,00	0	0,00	649
Junio	3	0,46	10	1,53	68	10,41	472	72,28	66	10,11	25	3,83	8	1,23	1	0,15	0	0,00	653
Julio	1	0,14	6	0,83	82	11,29	528	72,73	70	9,64	19	2,62	18	2,48	1	0,14	1	0,14	726
Agosto	0	0,00	5	0,78	74	11,62	488	76,61	52	8,16	14	2,20	4	0,63	0	0,00	0	0,00	637
Septiembre	1	0,14	8	1,13	81	11,44	516	72,88	67	9,46	17	2,40	18	2,54	0	0,00	0	0,00	708
Octubre	2	0,29	6	0,88	86	12,57	457	66,81	81	11,84	28	4,09	23	3,36	1	0,15	0	0,00	684
Noviembre	4	0,69	15	2,60	47	8,13	420	72,66	56	9,69	22	3,81	14	2,42	0	0,00	0	0,00	578
Diciembre	1	0,18	5	0,90	48	8,63	417	75,00	59	10,61	12	2,16	14	2,52	0	0,00	0	0,00	556
Total	27	0,37	101	1,38	824	11,25	5.298	72,36	689	9,41	208	2,84	168	2,29	5	0,07	2	0,03	7.322
1: Estudios Primarios Incompletos																			
2: Estudios Primarios Completos																			
3: Estudios Secundarios Programas de Formación Profesional																			
4: Estudios Secundarios Educación General																			
5: Estudios Postsecundarios Técnicos-Profesionales Superiores																			
6: Estudios Postsecundarios Primer Ciclo																			
7: Estudios Postsecundarios Segundo y Tercer Ciclo																			
8: Estudios Postsecundarios otros																			
9: Sin Estudios																			

Nivel formativo de la persona. Clasificación según Estadística	Contratos 2012					
	Hombre	%	Mujer	%	Total	%
1: Estudios Primarios Incompletos	9	0,30	18	0,41	27	0,37
2: Estudios Primarios Completos	33	1,11	68	1,56	101	1,38
3: Estudios Secundarios Programas de Formación Profesional	251	8,47	573	13,15	824	11,25
4: Estudios Secundarios Educación General	2.189	73,83	3.109	71,36	5.298	72,36
5: Estudios Postsecundarios Técnicos-Profesionales Superiores	369	12,45	320	7,34	689	9,41
6: Estudios Postsecundarios Primer Ciclo	63	2,12	145	3,33	208	2,84
7: Estudios Postsecundarios Segundo y Tercer Ciclo	48	1,62	120	2,75	168	2,29
8: Estudios Postsecundarios otros	2	0,07	3	0,07	5	0,07
9: Sin Estudios	1	0,03	1	0,02	2	0,03
Total	2.965	100,00	4.357	100,00	7.322	100,00

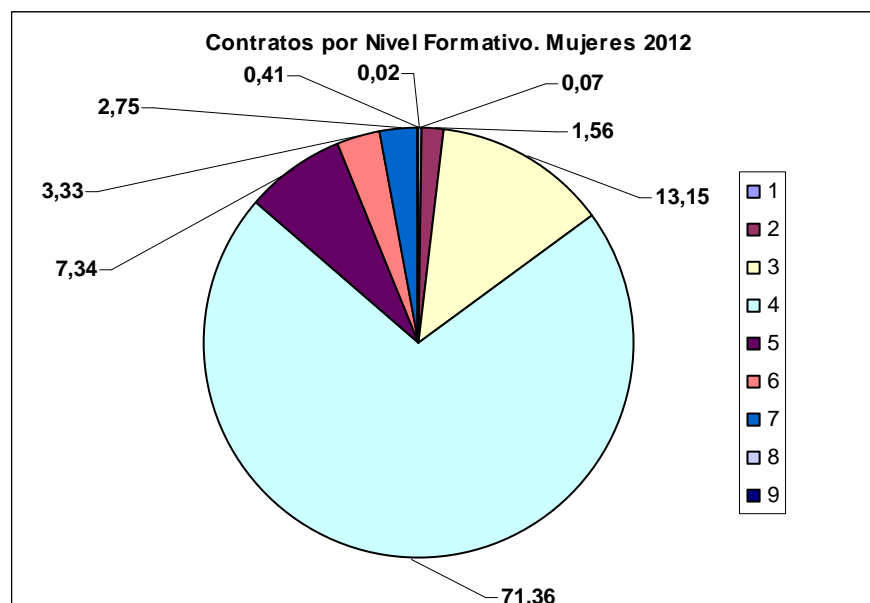
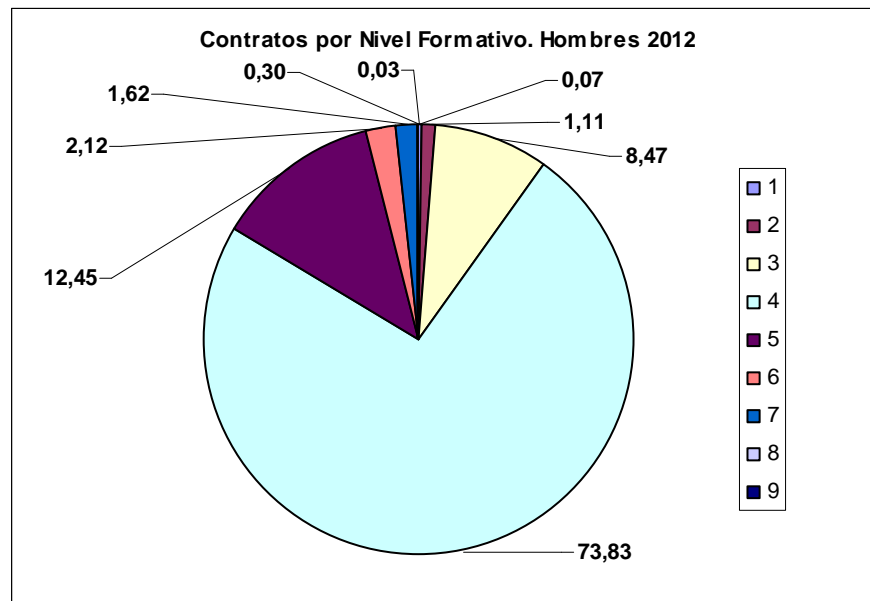

Nivel formativo de la persona. Clasificación según Estadística	Contratos				
	2011	%	2012	%	Variación 2012/2011
1: Estudios Primarios Incompletos	31	0,40	27	0,37	-12,90
2: Estudios Primarios Completos	83	1,08	101	1,38	21,69
3: Estudios Secundarios Programas de Formación Profesional	797	10,38	824	11,25	3,39
4: Estudios Secundarios Educación General	5.741	74,76	5.298	72,36	-7,72
5: Estudios Postsecundarios Técnicos-Profesionales Superiores	558	7,27	689	9,41	23,48
6: Estudios Postsecundarios Primer Ciclo	259	3,37	208	2,84	-19,69
7: Estudios Postsecundarios Segundo y Tercer Ciclo	204	2,66	168	2,29	-17,65
8: Estudios Postsecundarios otros	3	0,04	5	0,07	66,67
9: Sin Estudios	3	0,04	2	0,03	-33,33
Total	7.679	100,00	7.322	100,00	-4,65

10. Contratos por sexo y Sectores de Actividad.

Mes	Contratos con Centro de Trabajo en Asturias																			
	Agricultura y Pesca				Industria				Construcción				Servicios				Total			
	Hombre	Mujer	Total	Var.	Hombre	Mujer	Total	Var.	Hombre	Mujer	Total	Var.	Hombre	Mujer	Total	Var.	Hombre	Mujer	Total	Var.
Enero 2012			0		14	4	18		10	2	12		185	317	502		209	323	532	
Febrero	2	1	3	-	13	3	16	-11,11	9	1	10	-16,67	157	278	435	-13,35	181	283	464	-12,78
Marzo	3	1	4	33,33	28	6	34	112,50	13	2	15	50,00	208	315	523	20,23	252	324	576	24,14
Abril	2	1	3	-25,00	12	5	17	-50,00	9		9	-40,00	227	303	530	1,34	250	309	559	-2,95
Mayo	2	1	3	0,00	28	6	34	100,00	13		13	44,44	220	379	599	13,02	263	386	649	16,10
Junio	6		6	100,00	25	8	33	-2,94	14	1	15	15,38	239	360	599	0,00	284	369	653	0,62
Julio	3	1	4	-33,33	33	6	39	18,18	17	1	18	20,00	261	404	665	11,02	314	412	726	11,18
Agosto	2		2	-50,00	26	6	32	-17,95	18	1	19	5,56	213	371	584	-12,18	259	378	637	-12,26
Septiembre	3	1	4	100,00	20	10	30	-6,25	6		6	-68,42	212	456	668	14,38	241	467	708	11,15
Octubre	2	1	3	-25,00	20		20	-33,33	6	1	7	16,67	237	417	654	-2,10	265	419	684	-3,39
Noviembre	5	1	6	100,00	29	4	33	65,00	10		10	42,86	184	345	529	-19,11	228	350	578	-15,50
Diciembre	4		4	-33,33	35	8	43	30,30	6		6	-40,00	174	329	503	-4,91	219	337	556	-3,81
Total	34	8	42		283	66	349		131	9	140		2.517	4.274	6.791		2.965	4.357	7.322	

Sector AA.EE.	Contratos 2012					
	Hombre	%	Mujer	%	Total	%
Agricultura y Pesca	34	1,15	8	0,18	42	0,57
Industria	283	9,54	66	1,51	349	4,77
Construcción	131	4,42	9	0,21	140	1,91
Servicios	2.517	84,89	4.274	98,10	6.791	92,75
Total	2.965	100,00	4.357	100,00	7.322	100,00

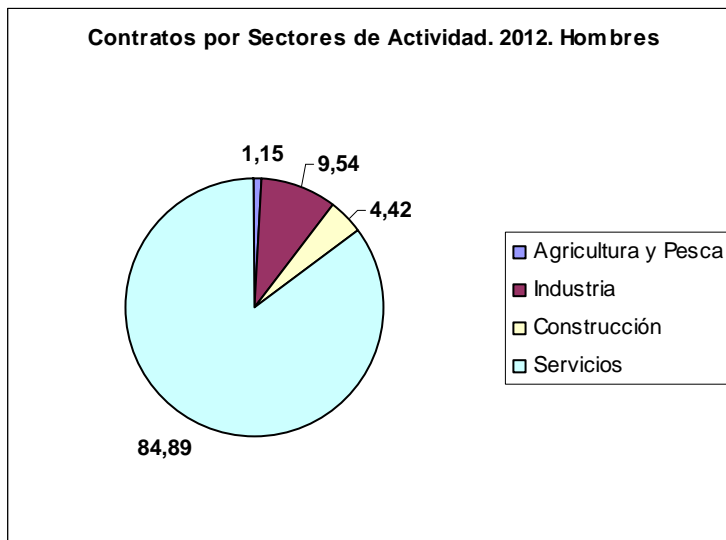

Sector AA.EE.	Contratos				
	2011	%	2012	%	Variación 2012/2011
Agricultura y Pesca	42	0,55	42	0,57	0,00
Industria	442	5,76	349	4,77	-21,04
Construcción	210	2,73	140	1,91	-33,33
Servicios	6.985	90,96	6.791	92,75	-2,78
Total	7.679	100,00	7.322	100,00	-4,65

Actividades Económicas en las que la contratación de personas con discapacidad es más relevante	Contratos 2012			
	Hombre	%	Mujer	%
Servicios a edificios y actividades de jardinería	572	19,29	2.765	63,46
Administración Pública y defensa; Seguridad Social obligatoria	112	3,78	91	2,09
Actividades de servicios sociales sin alojamiento	158	5,33	142	3,26
Actividades relacionadas con el empleo	94	3,17	111	2,55
Transporte terrestre y por tubería	257	8,67	79	1,81
Servicios de comidas y bebidas	250	8,43	256	5,88
Comercio al por menor, excepto de vehículos de motor y motocicletas	125	4,22	154	3,53
Actividades de construcción especializada	94	3,17	9	0,21
Educación	50	1,69	63	1,45
Comercio al por mayor e intermediarios del comercio, excepto de vehículos de motor y motocicletas	113	3,81	33	0,76
Actividades de agencias de viajes, operadores turísticos, servicios de reservas y actividades relacionadas con los mismos	112	3,78		
Actividades de creación, artísticas y espectáculos	49	1,65		
Actividades administrativas de oficina y otras actividades auxiliares a las empresas	92	3,10	93	2,13
Fabricación de material y equipo eléctrico	59	1,99	7	0,16
Recogida, tratamiento y eliminación de residuos; valorización			12	0,28
Asistencia en establecimientos residenciales	36	1,21	127	2,91
Otros servicios personales	41	1,38	47	1,08
Industrias de la alimentación	48	1,62	20	0,46
Publicidad y estudios de mercado	42	1,42		
Almacenamiento y actividades anexas al transporte	39	1,32		
Servicios de alojamiento	49	1,65	39	0,90
Metalurgia; fabricación de productos de hierro, acero y ferroaleaciones	29	0,98		
Actividades de seguridad e investigación	54	1,82		
Actividades de alquiler	64	2,16	42	0,96
Actividades deportivas, recreativas y de entretenimiento			11	0,25
Fabricación de productos metálicos, excepto maquinaria y equipo	36	1,21		
Actividades Asociativas			45	1,03
Actividades Sanitarias			55	1,26
Actividades Postales y de Correos	37	1,25	26	0,60
Agricultura, ganadería, caza y actividades de los servicios relacionados con las mismas			8	0,18
Telecomunicaciones			20	0,46
Actividades auxiliares a los servicios financieros y a los seguros			7	0,16
Total	2.612	88,10	4.262	97,82

12. Contratos por ocupaciones y sexo. 2012

25 primeras ocupaciones con mayor número de contratos	Contratos 2012			
	Hombres		Mujeres	
Personal de limpieza de oficinas, hoteles y otros establecimientos similares	450	15,18	2.828	64,91
Peones de las industrias manufactureras	130	4,38	20	0,46
Empleados de venta de apuestas	143	4,82	43	0,99
Camareros asalariados	221	7,45	122	2,80
Peones del transporte de mercancías y descargadores	70	2,36		
Acompañantes turísticos	110	3,71		
Conductores asalariados de automóviles, taxis y furgonetas	120	4,05		
Conserjes de edificios	95	3,20	25	0,57
Operadores de máquinas de lavandería y tintorería			60	1,38
Conductores de autobuses y tranvías	102	3,44		
Personal de limpieza de fachadas de edificios y chimeneas			46	1,06
Vendedores en tiendas y almacenes	42	1,42	110	2,52
Auxiliares de vigilante de seguridad y similares no habilitados para ir armados	57	1,92		
Ordenanzas	69	2,33	21	0,48
Peones agrícolas en huertas, invernaderos, viveros y jardines	30	1,01		
Trabajadores de servicios personales no clasificados bajo otros epígrafes	32	1,08		
Trabajadores de los cuidados a las personas en servicios de salud no clasificados bajo otros epígrafes			38	0,87
Albañiles	29	0,98		
Empleados de información al usuario	27	0,91	23	0,53
Otras ocupaciones elementales	43	1,45		
Conductores asalariados de camiones	40	1,35		
Cajeros y taquilleros (excepto bancos)	31	1,05	20	0,46
Agentes y representantes comerciales	31	1,05		
Expendedores de gasolineras	62	2,09		
Otro personal de limpieza	41	1,38	35	0,80
Trabajadores de los cuidados personales a domicilio			50	1,15
Auxiliares de Enfermería Hospitalaria			87	2,00
Cuidadores de niños en guarderías y centros educativos	35	1,18	94	2,16
Empleados administrativos con tareas de atención al público no clasificados bajo otros epígrafes			43	0,99
Teleoperadores			53	1,22
Ayudantes de cocina	29	0,98	31	0,71
Cocineros asalariados			59	1,35
Empleados administrativos sin tareas de atención al público no clasificados bajo otros epígrafes			48	1,10
Recepcionistas (excepto de hoteles)			19	0,44
Empleados de servicios de correos (excepto empleados de mostrador)	34	1,15	22	0,50
Asistentes personales o personas de compañía			23	0,53
Ajustadores y operadores de máquinas-herramienta			27	0,62
Total	2.073	69,92	3.947	90,6

25 ocupaciones en las que es más relevante la contratación de personas con discapacidad. 2012 (*)	Contratos	Tasa
Personal de limpieza de oficinas, hoteles y otros establecimientos similares	3.278	14,92
Cuidadores de niños en guarderías y centros educativos	129	3,85
Empleados de venta de apuestas	186	59,05
Conserjes de edificios	120	10,06
Acompañantes turísticos	110	27,23
Peones de obras públicas	21	4,69
Operadores de máquinas de lavandería y tintorería	75	31,78
Conductores asalariados de automóviles, taxis y furgonetas	125	6,33
Empleados administrativos sin tareas de atención al público no clasificados bajo otros epígrafes	64	3,13
Ordenanzas	90	8,08
Conductores de autobuses y tranvías	109	5,86
Trabajadores de los cuidados a las personas en servicios de salud no clasificados bajo otros epígrafes	58	3,44
Otras Ocupaciones Elementales	55	6,88
Peones agrícolas en huertas, invernaderos, viveros y jardines	42	7,17
Auxiliares de vigilante de seguridad y similares no habilitados para ir armados	59	6,76
Barrenderos y afines	37	3,49
Personal de limpieza de fachadas de edificios y chimeneas	51	41,80
Trabajadores de servicios personales no clasificados bajo otros epígrafes	49	3,64
Otro personal de limpieza	76	5,81
Repartidores de publicidad, limpiabotas y otros trabajadores de oficios callejeros	25	6,25
Asistentes personales o personas de compañía	45	18,37
Expendedores de gasolineras	72	13,46
Trabajadores cualificados en huertas, invernaderos, viveros y jardines	32	7,34
Empleados de información al usuario	50	4,81
Técnicos en electricidad	21	5,22

(*) Se han seleccionado las 25 ocupaciones con mayor número de contratos a personas con discapacidad y cuyas tasas superan la tasa media provincial de contratación (2,87%)

13. Contratos por tipo de Discapacidad y Grado de minusvalía.

Discapacidades de la demanda	Contratos con Centro de Trabajo en Asturias. 2012					
	Hombre	%	Mujer	%	Total	%
Sistema Osteoarticular	1.068	40,12	1.329	35,39	2.397	37,35
Sistema Nervioso y Muscular	155	5,82	219	5,83	374	5,83
Enfermedad Mental	307	11,53	761	20,27	1.068	16,64
Discapacidad Intelectual	97	3,64	74	1,97	171	2,66
Sistema Visual	209	7,85	208	5,54	417	6,50
Sistema Auditivo	166	6,24	253	6,74	419	6,53
Alteraciones expresivas	9	0,34	11	0,29	20	0,31
Síndrome Polimarformativo		0,00	3	0,08	3	0,05
Enfermedad de Aparato Respiratorio	36	1,35	97	2,58	133	2,07
Enfermedad de Aparato Circulatorio	92	3,46	164	4,37	256	3,99
Enfermedad de Aparato Digestivo	61	2,29	97	2,58	158	2,46
Enfermedad del Sistema Endocrino-Metabólico	35	1,31	48	1,28	83	1,29
Enfermedad de Sangre y Órganos Hematopoyéticos	18	0,68	30	0,80	48	0,75
Enfermedad del Aparato Genito-Urinario	42	1,58	41	1,09	83	1,29
Enfermedad Dermatológica	34	1,28	28	0,75	62	0,97
Transtorno del mecanismo Inmunológico	12	0,45	11	0,29	23	0,36
Transplantado	3	0,11	3	0,08	6	0,09
Enfermedad Crónica	5	0,19	34	0,91	39	0,61
Discapacidad Múltiple	3	0,11	2	0,05	5	0,08
Pérdida quirúrgica Total/Parcial de un órgano	19	0,71	136	3,62	155	2,42
Proceso en fase aguda no valorable		0,00	1	0,03	1	0,02
Enfermedades Profesionales no incluidas en otros apartados	1	0,04	1	0,03	2	0,03
Sin discapacidad/Deficiencia no conocida/no declarada	290	10,89	204	5,43	494	7,70
Total	2.662	100,00	3.755	100,00	6.417	100,00

Observaciones: el número de contratos disminuye, ya que no siempre está especificado el tipo de discapacidad en el registro de la demanda.

Grado de Minusvalía	Contratos por Grado de minusvalía. 2012					
	Hombres	%	Mujeres	%	Total	%
33-40	2.059	75,81	2.511	69,04	4.570	71,93
41-50	267	9,83	627	17,24	894	14,07
51-60	142	5,23	130	3,57	272	4,28
61-70	211	7,77	297	8,17	508	8,00
>70	37	1,36	72	1,98	109	1,72
Total	2.716	100,00	3.637	100,00	6.353	100,00
Sin Datos	249		720		969	

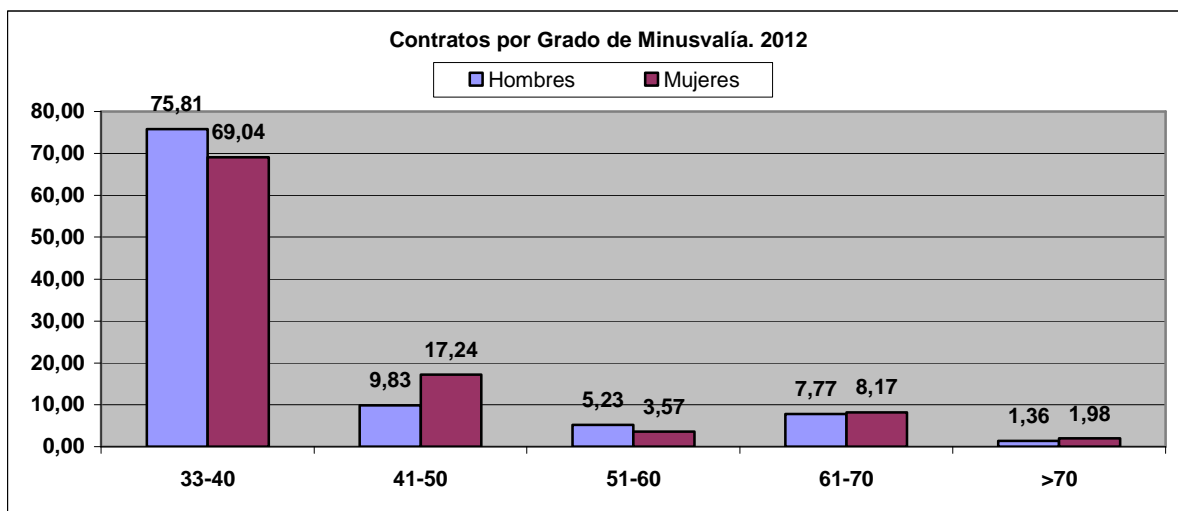

Grado de Minusvalía	Contratos por Grado de minusvalía.					
	2011	%	2012	%	Variación	%
33-40	4.821	72,50	4.570	71,93	-251	-5,21
41-50	834	12,54	894	14,07	60	7,19
51-60	328	4,93	272	4,28	-56	-17,07
61-70	568	8,54	508	8,00	-60	-10,56
>70	99	1,49	109	1,72	10	10,10
Total	6.650	100,00	6.353	100,00	-297	-4,47
Sin Datos	1029		969		-60	-5,83

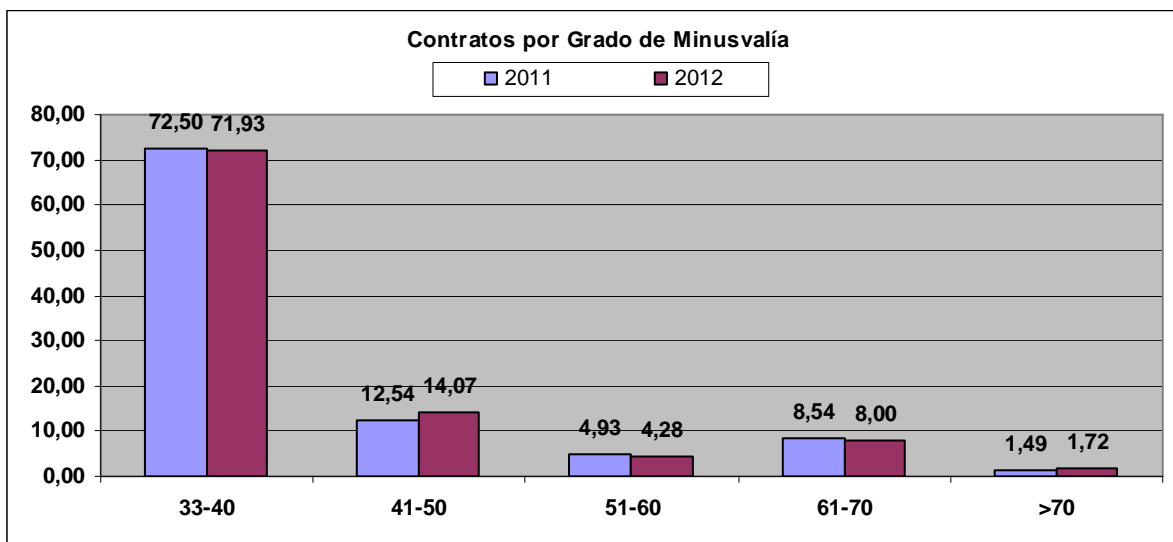

Grado de Minusvalía	Contratos por Grado de minusvalía. Hombres					
	2011	%	2012	%	Variación	%
33-40	2.369	77,02	2.059	75,81	-310	-13,09
41-50	299	9,72	267	9,83	-32	-10,70
51-60	129	4,19	142	5,23	13	10,08
61-70	227	7,38	211	7,77	-16	-7,05
>70	52	1,69	37	1,36	-15	-28,85
Total	3.076	100,00	2.716	100,00	-360	-11,70
Sin Datos	281		249		-32	-11,39

Grado de Minusvalía	Contratos por Grado de minusvalía. Mujeres					
	2011	%	2012	%	Variación	%
33-40	2.452	68,61	2.511	69,04	59	2,41
41-50	535	14,97	627	17,24	92	17,20
51-60	199	5,57	130	3,57	-69	-34,67
61-70	341	9,54	297	8,17	-44	-12,90
>70	47	1,32	72	1,98	25	53,19
Total	3.574	100,00	3.637	100,00	63	1,76
Sin Datos	748		720		-28	-3,74

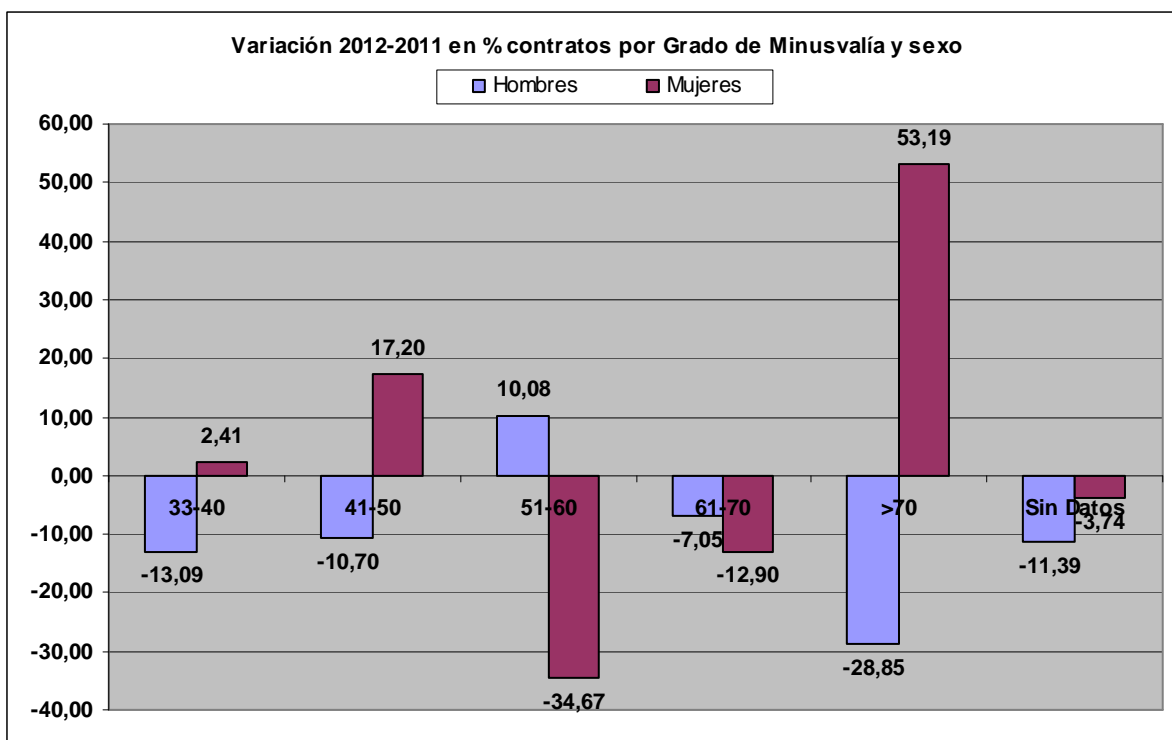

14. Contratos por temporalidad

Temporalidad	Contratos 2012					
	Hombre	%	Mujer	%	Total	%
Indefinido	258	8,70	202	4,64	460	6,28
Temporal	2.707	91,30	4.155	95,36	6.862	93,72
Total	2.965	100,00	4.357	100,00	7.322	100,00

Temporalidad	Contratos					
	2011	%	2012	%	Variación 2012/2011	%
Indefinido	673	8,76	460	6,28	-213	-31,65
Temporal	7.006	91,24	6.862	93,72	-144	-2,06
Total	7.679	100,00	7.322	100,00	-357	-4,65

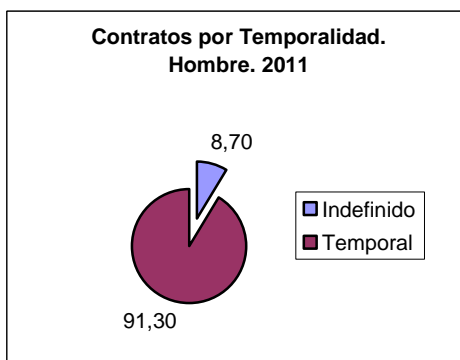
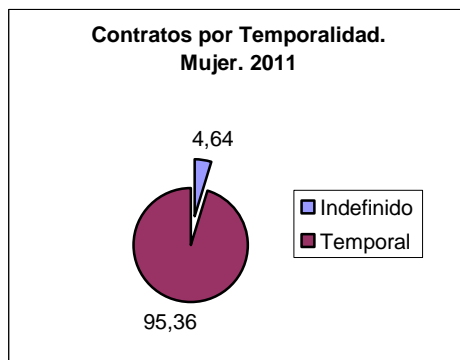

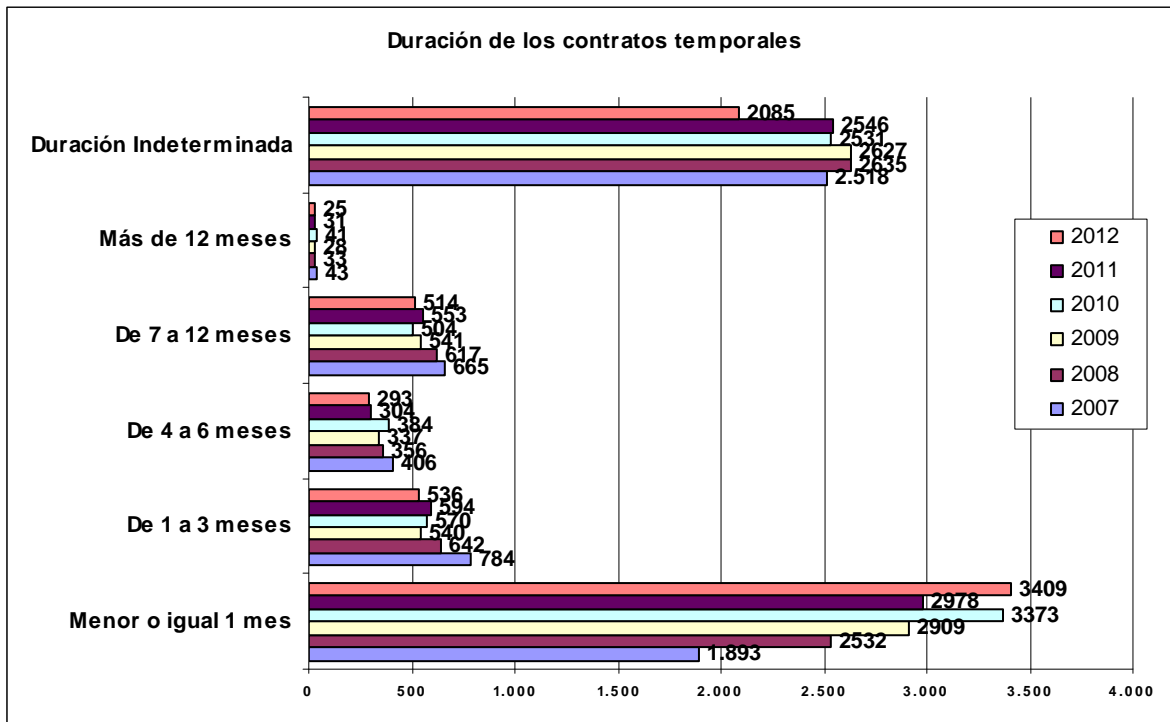

Temporalidad y Tipología Jornada	Contratos 2012					
	Hombre	%	Mujer	%	Total	%
Indefinido-Completa	212	82,17	118	58,42	330	71,74
Indefinido-Parcial	41	15,89	63	31,19	104	22,61
Indefinido-Fijo Discontinua	5	1,94	21	10,40	26	5,65
Total Indefinidos	258	100,00	202	73,45	460	68,35
Temporal-Completa	1.781	65,79	1.121	26,98	2.902	42,29
Temporal-Parcial	926	34,21	3.034	73,02	3.960	57,71
Total Temporales	2.707	100,00	4.155	100,00	6.862	100,00

15. Contratos por Indicador de Discapacidad asociado

Ind. de discapacidad asociado	Contratos con Centro de Trabajo en Asturias 2012					
	Hombre	%	Mujer	%	Total	%
Discapacitados en Centros Especiales de Empleo	860	23,80	2.754	76,20	3.614	49,36
Enclaves Laborales	5	50,00	5	50,00	10	0,14
Contratos específicos para Discapacitados	390	59,82	262	40,18	652	8,90
Sin indicador de Discapacidad	1.710	56,14	1.336	43,86	3.046	41,60
Total					7.322	100,00

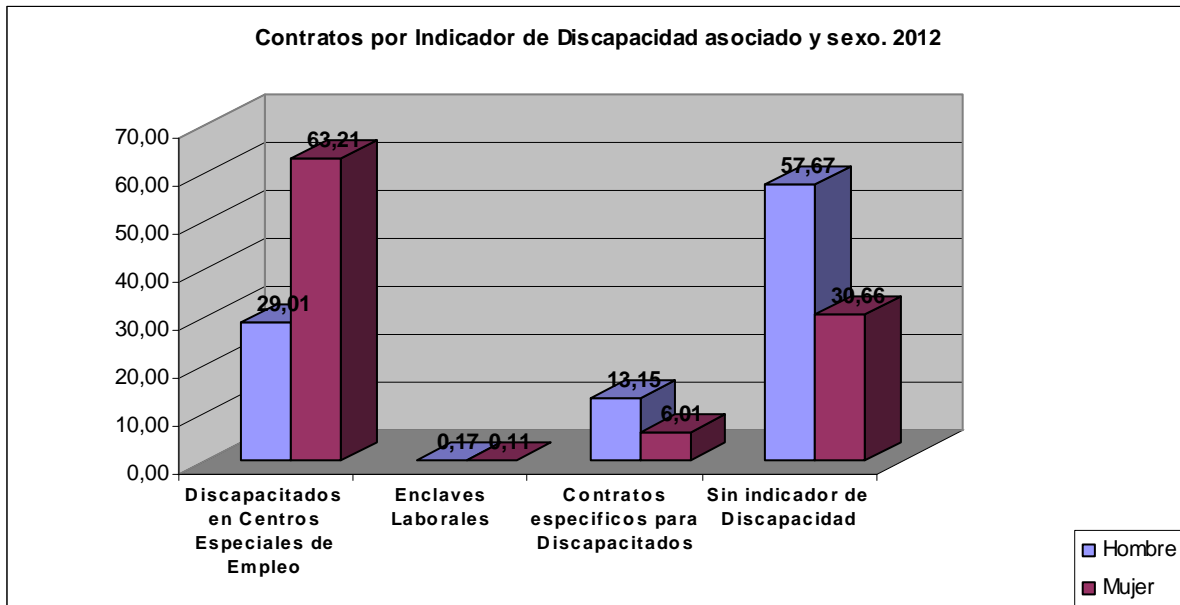

Ind. de discapacidad asociado	Contratos con Indicador de Discapacidad Asociado											
	2001	2002	2003	2004	2005	2006	2007	2008	2009	2010	2011	2012
Discapacitados en Centros Especiales de Empleo	835	820	964	1.231	1.657	1.987	2.328	3.121	3.357	3.694	3317	3.614
Enclaves Laborales						3	14	7	3	11	12	10
Contratos específicos para Discapacitados	796	701	847	888	914	1.139	1.084	1.018	837	850	780	652
Sin indicador de Discapacidad	3.035	3.311	3.329	3.114	3.036	3.258	3.740	3.451	3.427	3.560	3570	3.046
Total	4.666	4.832	5.140	5.233	5.607	6.387	7.166	7.597	7.624	8.115	7.679	7.322

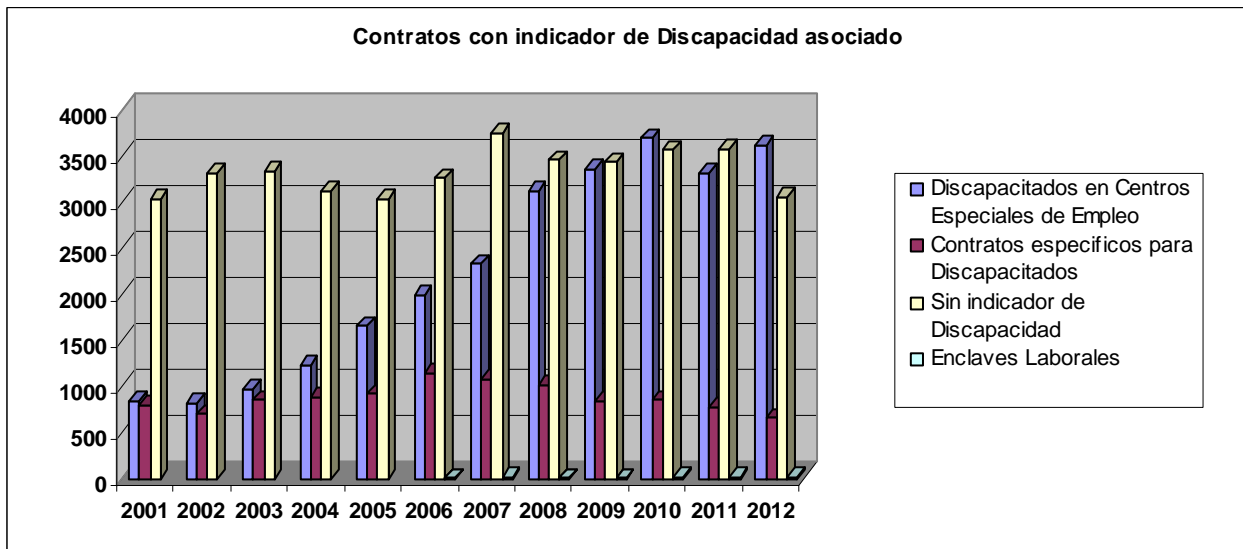

16. Tasas de Demandantes de Empleo y Contratos. Evolución

Año	Tasas	
	de Demandantes de empleo con Discapacidad (*)	de Contratos a personas con Discapacidad
2001	2,91	1,73
2002	3,25	1,70
2003	3,42	1,81
2004	3,68	1,83
2005	3,94	1,87
2006	4,43	2,01
2007	4,81	2,23
2008	4,43	2,57
2009	4,64	2,99
2010	4,47	2,99
2011	4,57	2,95
2012	4,55	2,87

(*) a 31 de Diciembre

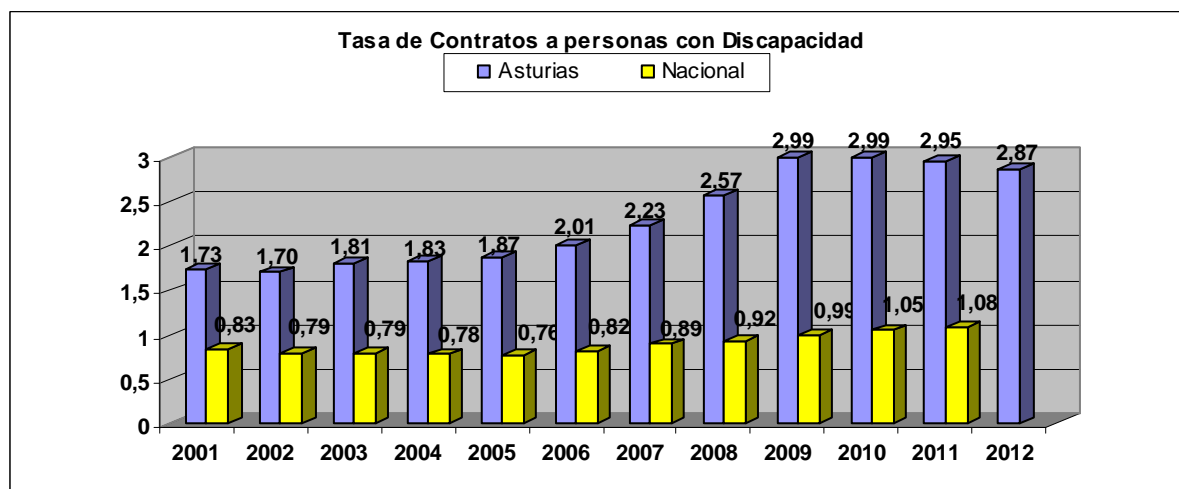
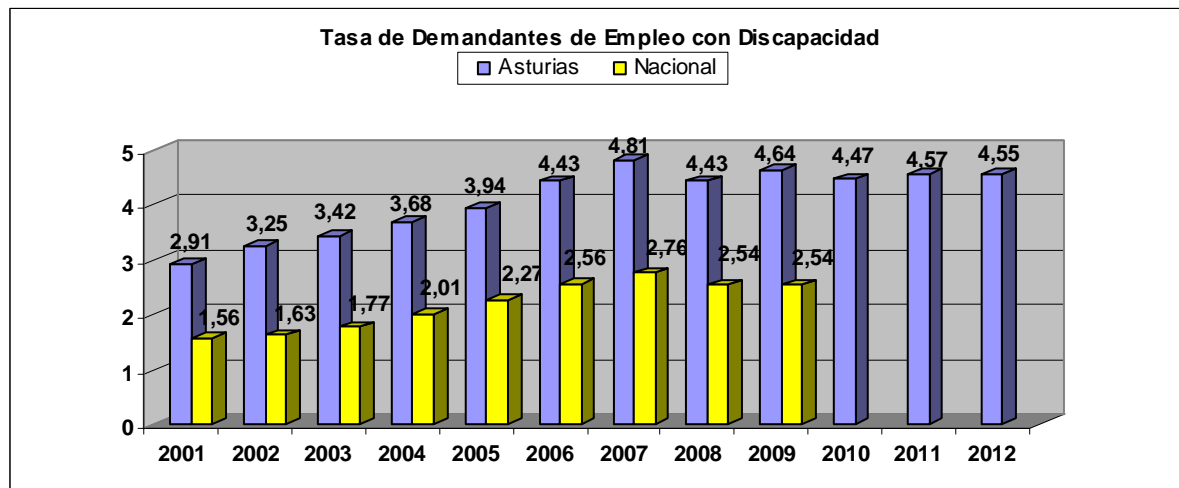

Año	Tasa de Demandantes de empleo con Discapacidad, por sexo (*)	
	Hombre	Mujer
2001	4,48	1,93
2002	4,71	2,32
2003	4,8	2,49
2004	4,85	2,87
2005	5,14	3,15
2006	5,68	3,6
2007	5,99	3,99
2008	4,74	4,11
2009	5,03	4,24
2010	4,78	4,15
2011	4,92	4,18
2012	4,83	4,22

(*) a 31 de Diciembre

Año	Tasa de Contratos a personas con Discapacidad, por sexo	
	Hombre	Mujer
2001	2,05	1,32
2002	1,99	1,37
2003	2,03	1,55
2004	1,94	1,72
2005	1,93	1,81
2006	2,11	1,91
2007	2,37	2,10
2008	2,61	2,53
2009	2,81	3,15
2010	2,66	3,28
2011	2,71	3,17
2012	2,54	3,15

