

DATOS ESTADÍSTICOS SOBRE EMPLEO Y CONTRATOS DE LAS PERSONAS CON DISCAPACIDAD EN EL PRINCIPADO DE ASTURIAS. ENERO-DICIEMBRE 2014

Roberto López Pozas

**SERVICIO DE INTERMEDIACIÓN LABORAL
Marqués de Teverga 16-33005 – OVIEDO**

Tel: 985.96.33.40 - Fax: 985.96.57.99 - E-mail: Roberto.lopezpozas@asturias.org

Índice

A) EMPLEO

1. Demandas Inscritas, Demandas de Empleo y Paro registrado
2. Paro registrado por sexo y edad
3. Paro registrado por nivel formativo
4. Paro registrado por oficinas del Servicio Público de Empleo
5. Paro registrado por sexo y Sectores de Actividad
6. Ocupaciones demandadas. Paro registrado
7. Paro registrado por Grado de minusvalía
8. Tipo de discapacidad. Paro registrado

B) CONTRATOS

9. Contratos por edad y sexo
10. Contratos por nivel formativo
11. Contratos por sexo y Sectores de Actividad
12. Contratos por ocupaciones y sexo
13. Contratos por tipo de Discapacidad
14. Contratos por temporalidad
15. Contratos por Indicador de Discapacidad Asociado
16. Tasas de Demandantes de Empleo y Contratos. Evolución

A) EMPLEO

1. Demandas Inscritas, Demandas de Empleo y Paro registrado. 2014

Mes	Demandas Inscritas					Demandas de Empleo					Paro registrado				
	Hombre	Mujer	Total	(a)	(b)	Hombre	Mujer	Total	(a)	(b)	Hombre	Mujer	Total	(a)	(b)
Enero 2014	3.887	3.092	6.979	2,00	3,56	3.716	2.899	6.615	1,68	2,51	2.245	2.215	4.460	2,95	2,34
Febrero	3.923	3.105	7.028	0,70	3,78	3.735	2.898	6.633	0,27	2,42	2.276	2.198	4.474	0,31	3,23
Marzo	3.985	3.119	7.104	1,08	4,13	3.792	2.916	6.708	1,13	2,73	2.336	2.213	4.549	1,68	4,02
Abril	3.963	3.114	7.077	-0,38	3,53	3.778	2.914	6.692	-0,24	2,21	2.302	2.217	4.519	-0,66	2,26
Mayo	3.918	3.093	7.011	-0,93	1,73	3.739	2.902	6.641	-0,76	0,55	2.273	2.208	4.481	-0,84	0,00
Junio	3.915	3.083	6.998	-0,19	1,51	3.753	2.910	6.663	0,33	0,65	2.266	2.191	4.457	-0,54	-0,47
Julio	3.846	3.024	6.870	-1,83	0,94	3.703	2.871	6.574	-1,34	0,81	2.239	2.141	4.380	-1,73	0,44
Agosto	3.857	2.980	6.837	-0,48	2,00	3.724	2.834	6.558	-0,24	2,09	2.260	2.109	4.369	-0,25	0,97
Septiembre	3.917	3.059	6.976	2,03	3,10	3.748	2.899	6.647	1,36	2,43	2.274	2.199	4.473	2,38	1,96
Octubre	4.015	3.151	7.166	2,72	3,79	3.831	2.976	6.807	2,41	2,79	2.330	2.269	4.599	2,82	3,42
Noviembre	4.011	3.171	7.182	0,22	3,56	3.822	3.007	6.829	0,32	3,52	2.309	2.264	4.573	-0,57	3,88
Diciembre	3.992	3.118	7.110	-1,00	3,92	3.818	2.966	6.784	-0,66	4,27	2.304	2.228	4.532	-0,90	4,62

Observaciones: (a) Variación mes anterior, (b) Variación mes año anterior

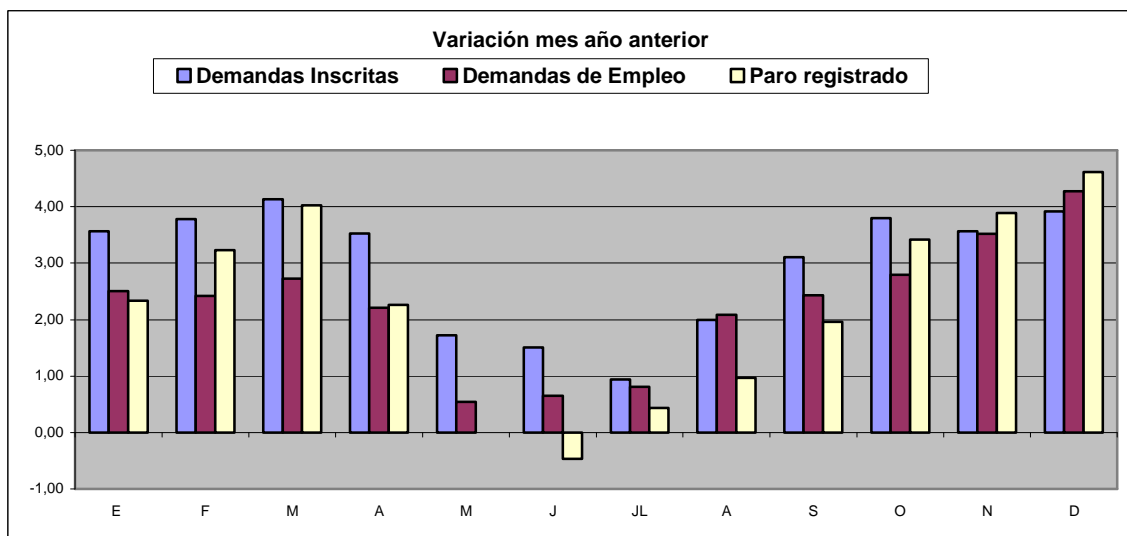
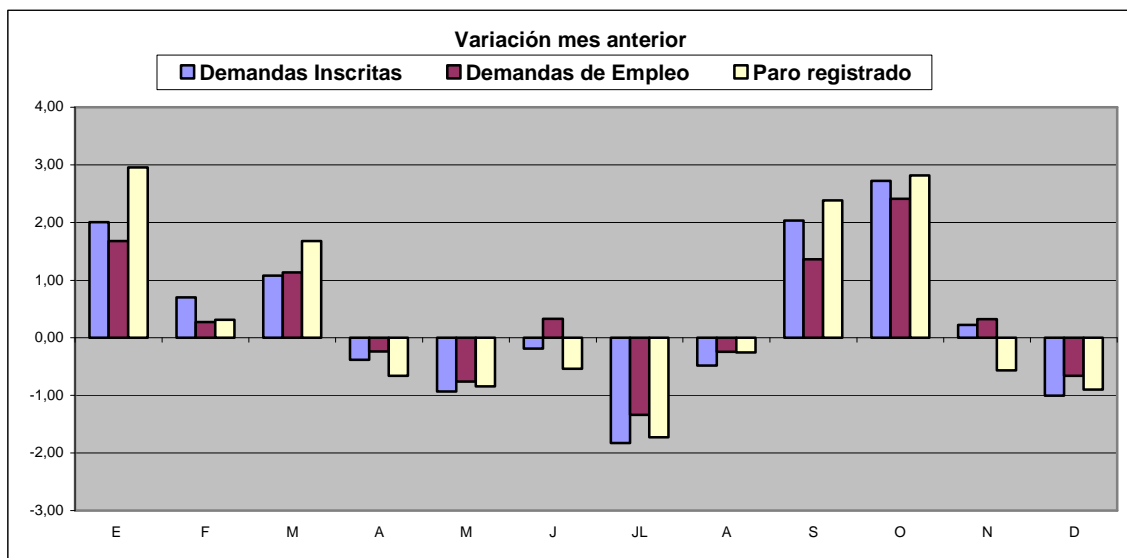

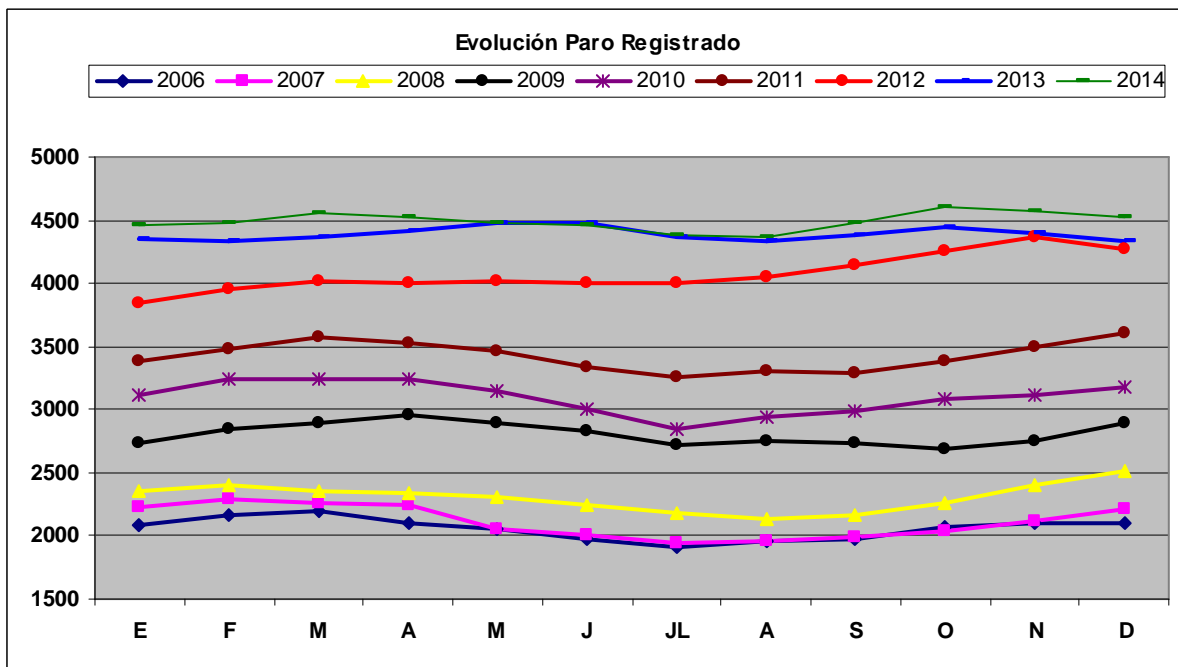
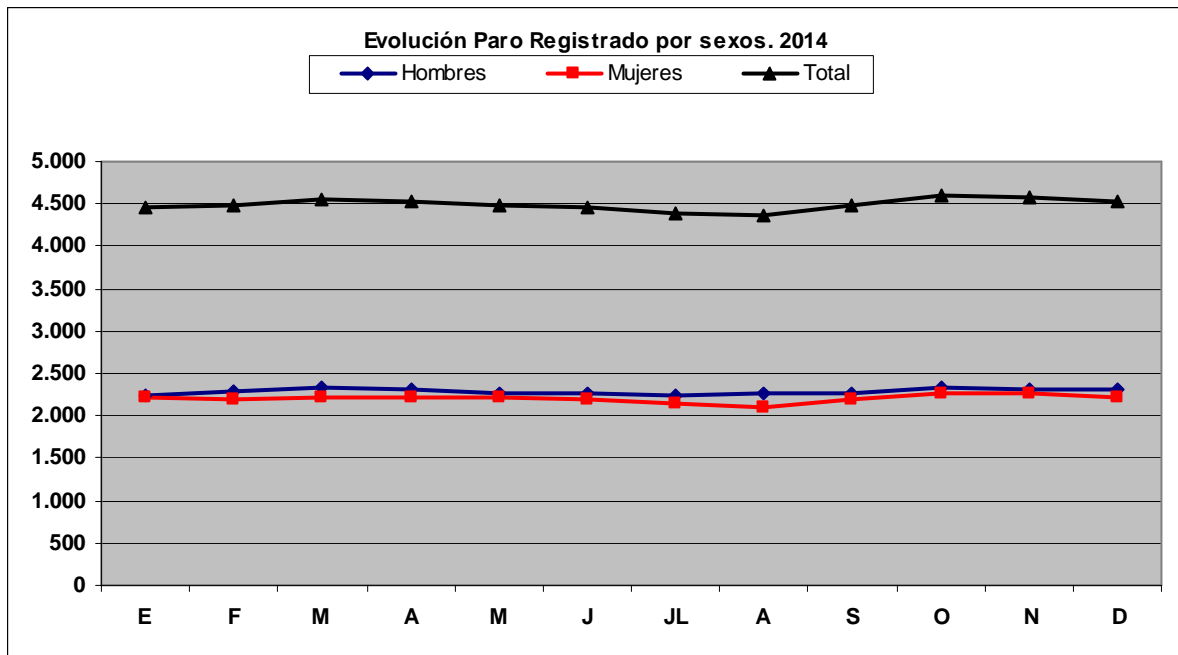

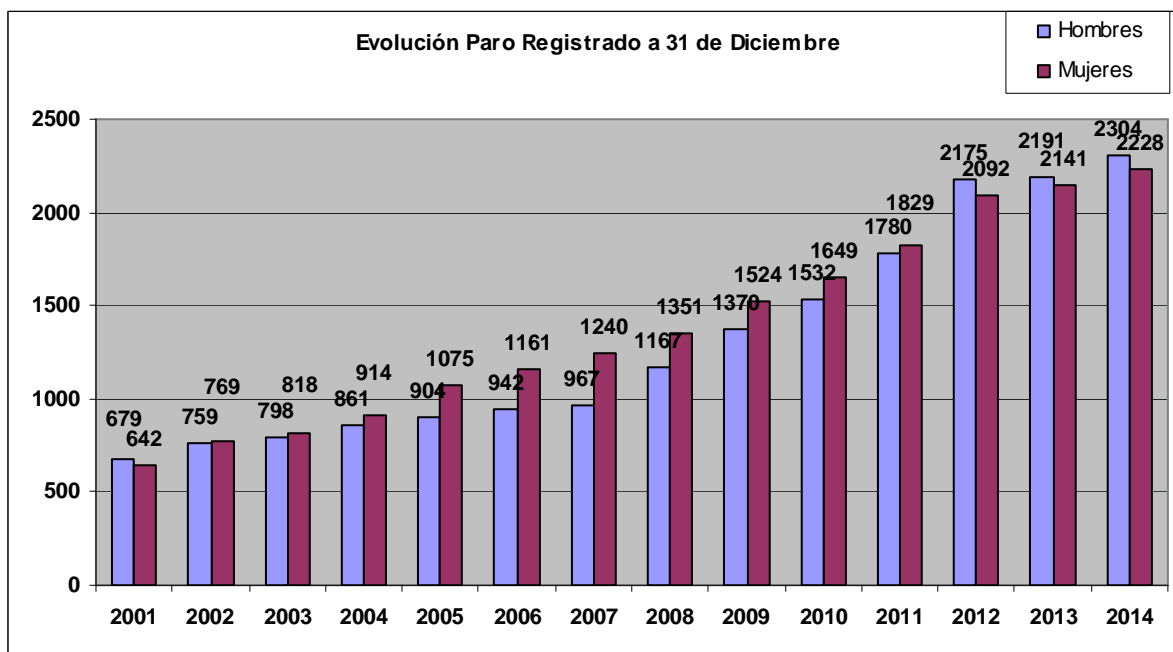
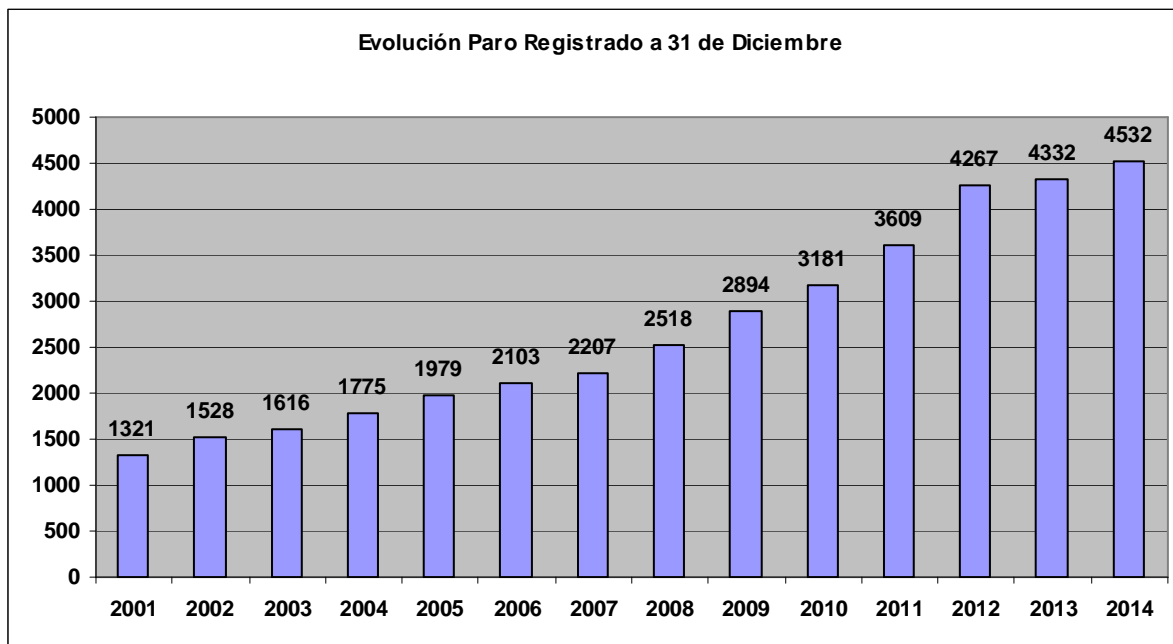



2. Paro registrado por sexo y edad. 2014

Mes	Paro Registrado																			
	16-24				25-34				35-44				45-54				>=55			
	Hombre	Mujer	Total	Var.	Hombre	Mujer	Total	Var.	Hombre	Mujer	Total	Var.	Hombre	Mujer	Total	Var.	Hombre	Mujer	Total	Var.
Diciembre 2013	86	45	131		422	278	700		673	552	1.225		688	729	1.417		322	537	859	
Enero 2014	86	47	133	1,53	427	283	710	1,43	699	581	1.280	4,49	697	761	1.458	2,89	336	543	879	2,33
Febrero	88	50	138	3,76	435	270	705	-0,70	712	566	1.278	-0,16	703	765	1.468	0,69	338	547	885	0,68
Marzo	104	53	157	13,77	443	268	711	0,85	733	565	1.298	1,56	717	770	1.487	1,29	339	557	896	1,24
Abril	105	53	158	0,64	427	273	700	-1,55	734	569	1.303	0,39	703	758	1.461	-1,75	333	564	897	0,11
Mayo	109	53	162	2,53	423	269	692	-1,14	712	574	1.286	-1,30	688	755	1.443	-1,23	341	557	898	0,11
Junio	113	51	164	1,23	413	272	685	-1,01	713	557	1.270	-1,24	679	753	1.432	-0,76	348	558	906	0,89
Julio	118	53	171	4,27	395	271	666	-2,77	706	535	1.241	-2,28	666	716	1.382	-3,49	354	566	920	1,55
Agosto	112	53	165	-3,51	397	274	671	0,75	717	514	1.231	-0,81	680	722	1.402	1,45	354	546	900	-2,17
Septiembre	109	51	160	-3,03	397	280	677	0,89	724	541	1.265	2,76	686	746	1.432	2,14	358	581	939	4,33
Octubre	112	53	165	3,13	410	280	690	1,92	743	572	1.315	3,95	690	757	1.447	1,05	375	607	982	4,58
Noviembre	114	51	165	0,00	388	275	663	-3,91	736	568	1.304	-0,84	711	765	1.476	2,00	360	605	965	-1,73
Diciembre	116	50	166	0,61	385	270	655	-1,21	722	561	1.283	-1,61	714	755	1.469	-0,47	367	592	959	-0,62

Edad Tramo	Paro registrado a 31 de diciembre de					
	2013	%	2014	%	Dif. 2014/2013	%
16-24	131	3,02	166	3,66	24	26,72
25-34	700	16,16	655	14,45	-56	-6,43
35-44	1.225	28,28	1.283	28,31	47	4,73
45-54	1.417	32,71	1.469	32,41	41	3,67
>=55	859	19,83	959	21,16	89	11,64
Total	4.332	100,00	4.532	100,00	189	4,62

Edad Tramo	Paro registrado a 31 de diciembre de 2014					
	Hombre	%	Mujer	%	Total	%
16-24	116	5,03	50	2,24	166	3,66
25-34	385	16,71	270	12,12	655	14,45
35-44	722	31,34	561	25,18	1.283	28,31
45-54	714	30,99	755	33,89	1.469	32,41
>=55	367	15,93	592	26,57	959	21,16
Total	2.304	100,00	2.228	100,00	4.532	100,00

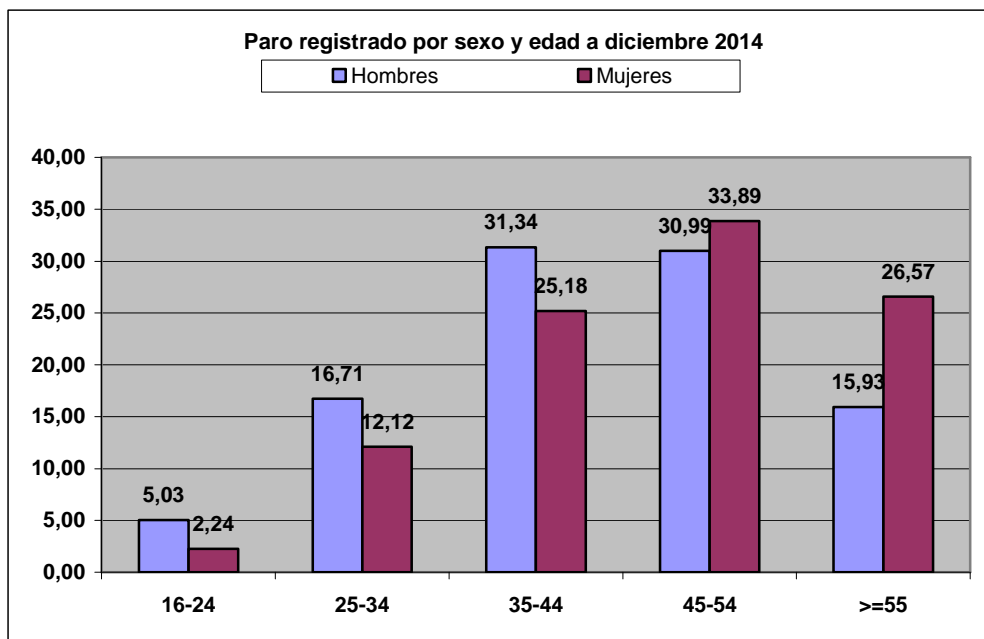

Edad Tramo	Paro registrado a 31 de diciembre de					
	2013		2014		Dif. 2014/2013	
	Hombre	Mujer	Hombre	Mujer	Hombre	Mujer
16-24	86	45	116	50	34,88	11,11
25-34	422	278	385	270	-8,77	-2,88
35-44	673	552	722	561	7,28	1,63
45-54	688	729	714	755	3,78	3,57
>=55	322	537	367	592	13,98	10,24
Total	2.191	2.141	2.304	2.228	5,16	4,06

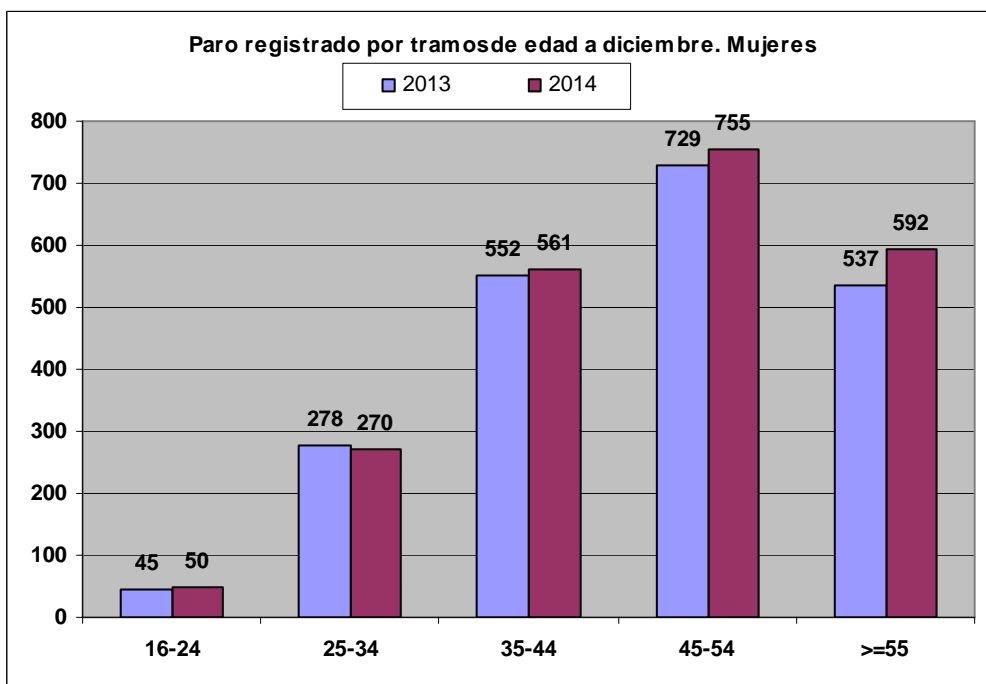
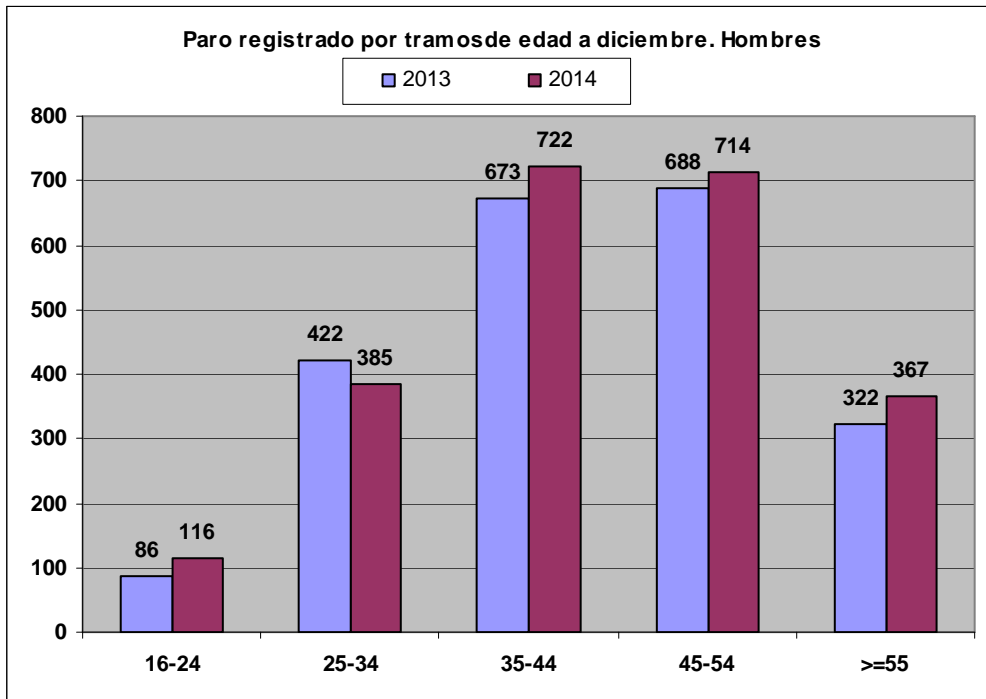



3. Paro registrado por nivel formativo. 2014

Mes	Paro Registrado																				
	Nivel formativo de la persona. Clasificación según Estadística																				Total
	1	Var.	2	Var.	3	Var.	4	Var.	5	Var.	6	Var.	7	Var.	8	Var.	9	Var.	10	Var.	
D13	64		64		456		3.189		291		136		122		3		7		0		4.210
E14	62	-3,13	67	4,69	469	2,85	3.265	2,38	313	7,56	144	5,88	129	5,74	4	33,33	7	0,00	0	0,00	4.460
F	64	3,23	73	8,96	480	2,35	3.279	0,43	305	-2,56	140	-2,78	122	-5,43	4	0,00	7	0,00	0	0,00	4.474
M	62	-3,13	75	2,74	501	4,38	3.325	1,40	312	2,30	142	1,43	123	0,82	3	-25,00	6	-14,29	0	0,00	4.549
A	61	-1,61	76	1,33	484	-3,39	3.312	-0,39	309	-0,96	144	1,41	124	0,81	4	33,33	5	-16,67	0	0,00	4.519
M	58	-4,92	80	5,26	470	-2,89	3.286	-0,79	307	-0,65	144	0,00	126	1,61	4	0,00	6	20,00	0	0,00	4.481
J	62	6,90	75	-6,25	471	0,21	3.279	-0,21	301	-1,95	140	-2,78	120	-4,76	3	-25,00	6	0,00	0	0,00	4.457
JL	58	-6,45	70	-6,67	459	-2,55	3.236	-1,31	299	-0,66	130	-7,14	118	-1,67	4	33,33	6	0,00	0	0,00	4.380
A	57	-1,72	66	-5,71	465	1,31	3.205	-0,96	297	-0,67	141	8,46	126	6,78	5	25,00	7	16,67	0	0,00	4.369
S	57	0,00	71	7,58	473	1,72	3.267	1,93	313	5,39	152	7,80	127	0,79	6	20,00	7	0,00	0	0,00	4.473
O	55	-3,51	74	4,23	498	5,29	3.347	2,45	333	6,39	152	0,00	126	-0,79	6	0,00	8	14,29	0	0,00	4.599
N	60	9,09	73	-1,35	475	-4,62	3.348	0,03	325	-2,40	150	-1,32	128	1,59	7	16,67	7	-12,50	0	0,00	4.573
D	60	0,00	76	4,11	469	-1,26	3.316	-0,96	324	-0,31	143	-4,67	128	0,00	8	14,29	8	14,29	0	0,00	4.532
Observaciones:																					
1: Estudios Primarios Incompletos																					
2: Estudios Primarios Completos																					
3: Estudios Secundarios Programas de Formación Profesional																					
4: Estudios Secundarios Educación General																					
5: Estudios Postsecundarios Técnicos-Profesionales Superiores																					
6: Estudios Postsecundarios Primer Ciclo																					
7: Estudios Postsecundarios Segundo y Tercer Ciclo																					
8: Estudios Postsecundarios otros																					
9: Sin estudios																					
10: Indeterminado																					



4. Paro registrado por oficinas del Servicio Público de Empleo. 2014

Oficina del Servicio Público de Empleo	Paro Registrado																										Variación Diciembre 2014-2013
	2013		2014																								
	D	%	E	%	F	%	M	%	A	%	M	%	J	%	JL	%	A	%	S	%	O	%	N	%	D	%	
Aller	65	1,50	64	1,43	61	1,36	61	1,34	57	1,26	64	1,43	67	1,50	64	1,46	64	1,46	68	1,52	71	1,54	66	1,44	68	1,50	4,62
Avilés I	490	11,31	498	11,17	501	11,20	514	11,30	510	11,29	511	11,40	501	11,24	497	11,35	485	11,10	512	11,45	530	11,52	520	11,37	513	11,32	4,69
Avilés II	246	5,68	250	5,61	252	5,63	252	5,54	242	5,36	231	5,16	222	4,98	222	5,07	231	5,29	231	5,16	230	5,00	238	5,20	244	5,38	-0,81
C. de Narcea	35	0,81	38	0,85	37	0,83	41	0,90	41	0,91	39	0,87	37	0,83	35	0,80	34	0,78	37	0,83	37	0,80	36	0,79	34	0,75	-2,86
C. de Onís	28	0,65	30	0,67	31	0,69	33	0,73	31	0,69	31	0,69	33	0,74	36	0,82	32	0,73	34	0,76	37	0,80	37	0,81	41	0,90	46,43
Gijón I	354	8,17	361	8,09	350	7,82	342	7,52	350	7,75	354	7,90	342	7,67	331	7,56	320	7,32	332	7,42	360	7,83	356	7,78	344	7,59	-2,82
Gijón II	290	6,69	299	6,70	287	6,41	287	6,31	295	6,53	301	6,72	294	6,60	286	6,53	285	6,52	280	6,26	294	6,39	289	6,32	287	6,33	-1,03
Gijón III	278	6,42	286	6,41	295	6,59	305	6,70	307	6,79	299	6,67	305	6,84	298	6,80	304	6,96	313	7,00	318	6,91	313	6,84	312	6,88	12,23
Gijón IV	275	6,35	292	6,55	294	6,57	296	6,51	288	6,37	283	6,32	291	6,53	291	6,64	293	6,71	298	6,66	309	6,72	308	6,74	298	6,58	8,36
Grado	45	1,04	49	1,10	50	1,12	48	1,06	52	1,15	53	1,18	56	1,26	60	1,37	61	1,40	61	1,36	57	1,24	58	1,27	55	1,21	22,22
Langreo	454	10,48	482	10,81	478	10,68	478	10,51	475	10,51	477	10,64	469	10,52	456	10,41	459	10,51	462	10,33	457	9,94	455	9,95	443	9,77	-2,42
Pola de Lena	59	1,36	65	1,46	64	1,43	66	1,45	65	1,44	63	1,41	59	1,32	58	1,32	60	1,37	62	1,39	72	1,57	75	1,64	72	1,59	22,03
Luarca	35	0,81	40	0,90	39	0,87	41	0,90	42	0,93	40	0,89	39	0,88	39	0,89	41	0,94	45	1,01	44	0,96	43	0,94	44	0,97	25,71
Llanes	46	1,06	48	1,08	50	1,12	47	1,03	49	1,08	49	1,09	49	1,10	41	0,94	39	0,89	44	0,98	49	1,07	52	1,14	57	1,26	23,91
Mieres	313	7,23	320	7,17	324	7,24	332	7,30	329	7,28	321	7,16	320	7,18	312	7,12	311	7,12	316	7,06	332	7,22	328	7,17	318	7,02	1,60
Oviedo I	379	8,75	393	8,81	405	9,05	417	9,17	403	8,92	391	8,73	389	8,73	385	8,79	392	8,97	406	9,08	407	8,85	413	9,03	408	9,00	7,65
Oviedo II	441	10,18	439	9,84	446	9,97	460	10,11	460	10,18	457	10,20	449	10,07	441	10,07	442	10,12	467	10,44	474	10,31	477	10,43	478	10,55	8,39
Infiesto	46	1,06	48	1,08	52	1,16	56	1,23	53	1,17	52	1,16	59	1,32	56	1,28	53	1,21	55	1,23	57	1,24	58	1,27	54	1,19	17,39
Pravia	89	2,05	85	1,91	85	1,90	91	2,00	96	2,12	95	2,12	87	1,95	92	2,10	85	1,95	85	1,90	86	1,87	84	1,84	92	2,03	3,37
Pola Siero	139	3,21	144	3,23	146	3,26	147	3,23	141	3,12	138	3,08	150	3,37	147	3,36	146	3,34	133	2,97	140	3,04	135	2,95	138	3,05	-0,72
Lugones	125	2,89	124	2,78	119	2,66	123	2,70	125	2,77	129	2,88	131	2,94	130	2,97	120	2,75	124	2,77	126	2,74	129	2,82	129	2,85	3,20
Navia	52	1,20	58	1,30	58	1,30	62	1,36	58	1,28	51	1,14	55	1,23	52	1,19	56	1,28	53	1,18	57	1,24	57	1,25	61	1,35	17,31
Tevera	2	0,05	2	0,04	2	0,04	2	0,04	2	0,04	2	0,04	2	0,04	2	0,05	2	0,05	2	0,04	1	0,02	1	0,02	1	0,02	-50,00
Tineo	25	0,58	24	0,54	24	0,54	23	0,51	23	0,51	23	0,51	24	0,54	23	0,53	26	0,60	25	0,56	27	0,59	20	0,44	19	0,42	-24,00
Vegadeo	21	0,48	21	0,47	24	0,54	25	0,55	25	0,55	27	0,60	27	0,61	26	0,59	28	0,64	28	0,63	27	0,59	25	0,55	22	0,49	4,76
Total	4.332	100	4.460	100	4.474	100	4.549	100	4.519	100	4.481	100	4.457	100	4.380	100	4.369	100	4.473	100	4.599	100	4.573	100	4.532	100	4,62



5. Paro registrado por sexo y Sectores de Actividad. 2014

Mes	Paro Registrado																				
	Agricultura y Pesca				Industria				Construcción				Servicios				Sin Empleo Anterior				Total
	Hombre	Mujer	Total	Var.	Hombre	Mujer	Total	Var.	Hombre	Mujer	Total	Var.	Hombre	Mujer	Total	Var.	Hombre	Mujer	Total	Var.	
D13	49	19	68		269	132	401		312	39	351		1.424	1.724	3.148		137	227	364		4.332
E14	53	18	71	4,41	270	134	404	0,75	324	36	360	2,56	1.458	1.801	3.259	3,53	140	226	366	0,55	4.460
F	56	20	76	7,04	286	127	413	2,23	338	36	374	3,89	1.452	1.794	3.246	-0,40	144	221	365	-0,27	4.474
M	56	19	75	-1,32	295	126	421	1,94	344	34	378	1,07	1.480	1.802	3.282	1,11	161	232	393	7,67	4.549
A	54	20	74	-1,33	280	124	404	-4,04	332	36	368	-2,65	1.471	1.801	3.272	-0,30	165	236	401	2,04	4.519
M	60	19	79	6,76	274	127	401	-0,74	320	36	356	-3,26	1.456	1.787	3.243	-0,89	163	239	402	0,25	4.481
J	63	16	79	0,00	278	121	399	-0,50	316	35	351	-1,40	1.442	1.782	3.224	-0,59	167	237	404	0,50	4.457
JL	61	16	77	-2,53	272	120	392	-1,75	312	32	344	-1,99	1.425	1.741	3.166	-1,80	169	232	401	-0,74	4.380
A	64	16	80	3,90	270	117	387	-1,28	316	31	347	0,87	1.444	1.716	3.160	-0,19	166	229	395	-1,50	4.369
S	59	14	73	-8,75	274	122	396	2,33	317	28	345	-0,58	1.465	1.803	3.268	3,42	159	232	391	-1,01	4.473
O	63	16	79	8,22	276	119	395	-0,25	316	31	347	0,58	1.508	1.874	3.382	3,49	167	229	396	1,28	4.599
N	66	17	83	5,06	269	118	387	-2,03	315	33	348	0,29	1.493	1.868	3.361	-0,62	166	228	394	-0,51	4.573
D	65	18	83	0,00	255	119	374	-3,36	325	33	358	2,87	1.487	1.833	3.320	-1,22	172	225	397	0,76	4.532

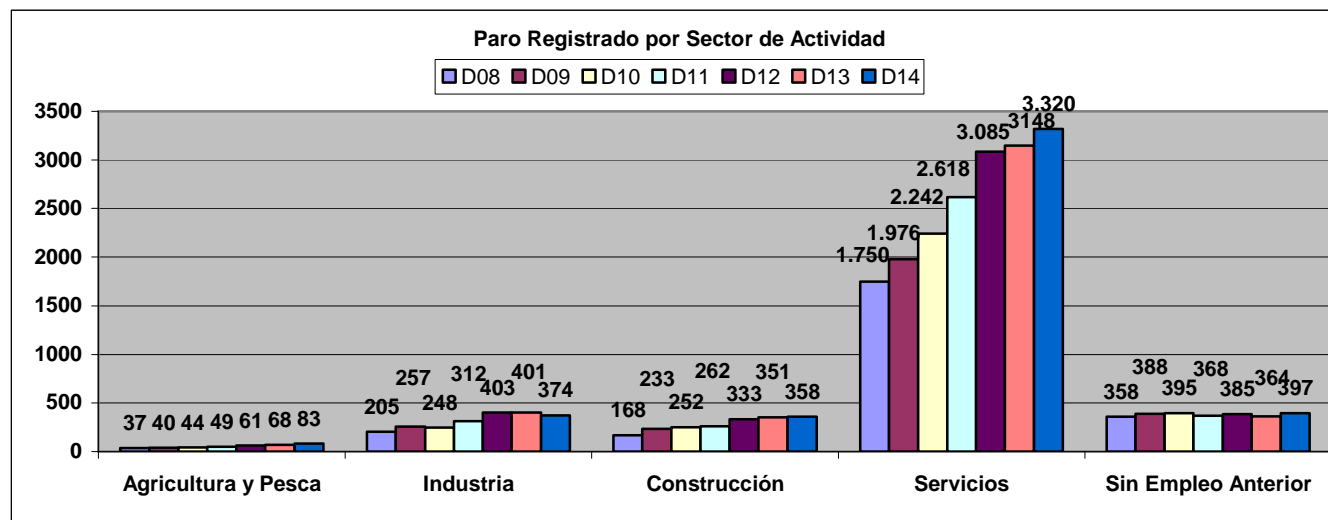

6. Ocupaciones demandadas. Paro registrado.

25 primeras ocupaciones más demandadas. Observaciones: cada persona puede demandar hasta 6 ocupaciones. Clasificación Ocupacional 2011	Paro Registrado											
	Enero 2014				Junio 2014				Diciembre 2014			
	H	%	M	%	H	%	M	%	H	%	M	%
Peones de las industrias manufactureras	947	9,42	464	4,80	965	9,52	461	4,83	963	9,34	437	4,50
Conserjes de edificios	511	5,08	443	4,58	460	4,54	435	4,56	506	4,91	433	4,46
Peones de la construcción de edificios	466	4,64			499	4,92			485	4,70		
Ordenanzas	405	4,03	530	5,48	391	3,86	519	5,44	417	4,04	529	5,45
Peones del transporte de mercancías y descargadores	408	4,06			430	4,24			431	4,18		
Peones de obras públicas	382	3,80	148	1,53	379	3,74	145	1,52	394	3,82	141	1,45
Trabajadores cualificados en huertas, invernaderos, viveros y jardines	386	3,84	198	2,05	408	4,02	199	2,09	405	3,93	201	2,07
Personal de limpieza de oficinas, hoteles y otros establecimientos similares	398	3,96	1.099	11,37	399	3,94	1.087	11,40	413	4,01	1.147	11,81
Conductores asalariados de automóviles, taxis y furgonetas	351	3,49			340	3,35			373	3,62		
Peones agrícolas en huertas, invernaderos, viveros y jardines	318	3,16	209	2,16	329	3,24	205	2,15	334	3,24	206	2,12
Albañiles	244	2,43			257	2,53			255	2,47		
Auxiliares de vigilante de seguridad y similares no habilitados para ir armados	199	1,98			212	2,09			225	2,18		
Empleados administrativos sin tareas de atención al público no clasificados bajo otros epígrafes	197	1,96	491	5,08	179	1,77	453	4,75	175	1,70	468	4,82
Vendedores en tiendas y almacenes	191	1,90	937	9,69	196	1,93	946	9,92	203	1,97	957	9,86
Pintores y empapeladores	193	1,92			188	1,85			181	1,76		
Carpinteros (excepto ebanistas)	162	1,61			167	1,65			153	1,48		
Reponedores	198	1,97	134	1,39	208	2,05	126	1,32	217	2,10	143	1,47
Camareros asalariados	156	1,55	157	1,62	154	1,52	160	1,68	170	1,65	173	1,78
Barrenderos y afines	146	1,45	90	0,93	139	1,37	83	0,87	142	1,38	86	0,89
Electricistas de la construcción y afines	106	1,05			117	1,15			113	1,10		
Expendedores de gasolineras	110	1,09			119	1,17			146	1,42		
Soldadores y oxicortadores	139	1,38			136	1,34			150	1,45		
Conductores asalariados de camiones	115	1,14			105	1,04			121	1,17		
Recepcionistas (excepto de hoteles)	96	0,96	452	4,68	81	0,80	446	4,56			433	4,46
Trabajadores de los cuidados a las personas en servicios de salud no clasificados bajo otros epígrafes			179	1,85			171	1,79	92	0,89	176	1,81
Cuidadores de niños en guarderías y centros educativos			376	3,89			393	4,12			388	4,00
Cajeros y taquilleros (excepto bancos)			259	2,68			249	2,61			253	2,61
Telefonistas			175	1,81			156	1,64			161	1,66
Auxiliares de enfermería hospitalaria			226	2,34			228	2,39			236	2,43
Trabajadores de los cuidados personales a domicilio			222	2,30			225	2,36			235	2,42
Cocineros asalariados			199	2,06			196	2,06			211	2,17
Limpiadores en seco a mano y afines			129	1,33			119	1,25			135	1,39
Ayudantes de cocina			114	1,18			105	1,10			104	1,07
Asistentes de dirección y administrativos			95	0,98			87	0,91			108	1,11
Cuidadores de niños en domicilios			81	0,84			86	0,90			93	0,96
Asistentes personales o personas de compañía			97	1,00			108	1,13			105	1,08
Fontaneros	96	0,96			102	1,01			104	1,01		

25 primeras ocupaciones más demandadas sobre el total de demandantes parados. Observaciones: cada persona puede demandar hasta 6 ocupaciones. Clasificación Ocupacional 2011	Paro Registrado			
	Diciembre 2014			
	H	%	M	%
Peones de las industrias manufactureras	963	41,80	437	19,61
Conserjes de edificios	506	21,96	433	19,43
Peones de la construcción de edificios	485	21,05		
Ordenanzas	417	18,10	529	23,74
Trabajadores cualificados en huertas, invernaderos, viveros y jardines	405	17,58	201	9,02
Peones del transporte de mercancías y descargadores	431	18,71		
Peones de obras públicas	394	17,10	141	6,33
Peones agrícolas en huertas, invernaderos, viveros y jardines	334	14,50	206	9,25
Personal de limpieza de oficinas, hoteles y otros establecimientos similares	413	17,93	1.147	51,48
Conductores asalariados de automóviles, taxis y furgonetas	373	16,19		
Empleados administrativos sin tareas de atención al público no clasificados bajo otros epígrafes	175	7,60	468	21,01
Auxiliares de vigilante de seguridad y similares no habilitados para ir armados	225	9,77		
Albañiles	255	11,07		
Reponedores	217	9,42	143	6,42
Carpinteros (excepto ebanistas)	153	6,64		
Vendedores en tiendas y almacenes	203	8,81	957	42,95
Pintores y empapeladores	181	7,86		
Camareros asalariados	170	7,38	173	7,76
Barrenderos y afines	142	6,16	86	3,86
Recepcionistas (excepto de hoteles)			433	19,43
Expendedores de gasolineras	146	6,34		
Electricistas de la construcción y afines	113	4,90		
Fontaneros	104	4,51		
Soldadores y oxicultadores	150	6,51		
Trabajadores de los cuidados a las personas en servicios de salud no clasificados bajo otros epígrafes	92	3,99	176	7,90
Cuidadores de niños en guarderías y centros educativos			388	17,41
Cajeros y taquilleros (excepto bancos)			253	11,36
Telefonistas			161	7,23
Auxiliares de enfermería hospitalaria			236	10,59
Trabajadores de los cuidados personales a domicilio			235	10,55
Cocineros asalariados			211	9,47
Limpiadores en seco a mano y afines			135	6,06
Ayudantes de cocina			104	4,67
Asistentes de dirección y administrativos			108	4,85
Cuidadores de niños en domicilios			93	4,17
Asistentes personales o personas de compañía			105	4,71
Conductores asalariados de camiones	121	5,25		
Total demandantes parados	2.304	100,00	2.228	100,00



7. Paro registrado por Grado de minusvalía. 2014

Mes	Paro Registrado																				Total
	33-40				41-50				51-60				61-70				>70				
	Hombre	Mujer	Total	Var.	Hombre	Mujer	Total	Var.	Hombre	Mujer	Total	Var.	Hombre	Mujer	Total	Var.	Hombre	Mujer	Total	Var.	
D13	1.230	1.172	2.402		368	363	731		137	187	324		366	342	708		90	77	167		4.332
E14	1.258	1.220	2.478	3,16	383	370	753	3,01	137	194	331	2,16	374	354	728	2,82	92	77	169	1,20	4.459
F	1.272	1.218	2.490	0,48	392	365	757	0,53	142	185	327	-1,21	380	352	732	0,55	90	78	168	-0,59	4.474
M	1.317	1.218	2.535	1,81	391	369	760	0,40	149	192	341	4,28	386	357	743	1,50	93	77	170	1,19	4.549
A	1.281	1.217	2.498	-1,46	397	380	777	2,24	155	188	343	0,59	377	354	731	-1,62	92	78	170	0,00	4.519
M	1.266	1.202	2.468	-1,20	388	387	775	-0,26	148	191	339	-1,17	379	353	732	0,14	92	75	167	-1,76	4.481
J	1.258	1.218	2.476	0,32	387	377	764	-1,42	149	184	333	-1,77	387	342	729	-0,41	85	70	155	-7,19	4.457
JL	1.229	1.185	2.414	-2,50	386	358	744	-2,62	148	186	334	0,30	390	342	732	0,41	86	70	156	0,65	4.380
A	1.252	1.175	2.427	0,54	384	343	727	-2,28	153	180	333	-0,30	391	340	731	-0,14	80	71	151	-3,21	4.369
S	1.265	1.223	2.488	2,51	385	360	745	2,48	144	187	331	-0,60	399	357	756	3,42	81	72	153	1,32	4.473
O	1.296	1.271	2.567	3,18	386	373	759	1,88	150	185	335	1,21	415	364	779	3,04	83	76	159	3,92	4.599
N	1.282	1.260	2.542	-0,97	406	376	782	3,03	149	190	339	1,19	393	358	751	-3,59	79	80	159	0,00	4.573
D	1.273	1.243	2.516	-1,02	402	368	770	-1,53	156	192	348	2,65	388	348	736	-2,00	85	77	162	1,89	4.532

Grado Minusvalía	Paro registrado				
	Diciembre 2013	%	Diciembre 2014	%	Variación 2014/2013
33-40	2.402	55,45	2.516	55,52	4,75
41-50	731	16,87	770	16,99	5,34
51-60	324	7,48	348	7,68	7,41
61-70	708	16,34	736	16,24	3,95
>70	167	3,86	162	3,57	-2,99
Total	4.332	100,00	4.532	100,00	4,62

Grado Minusvalía	Paro Registrado								
	Diciembre 2006	Diciembre 2007	Diciembre 2008	Diciembre 2009	Diciembre 2010	Diciembre 2011	Diciembre 2012	Diciembre 2013	Diciembre 2014
33-40	1.397	1.319	1.468	1.694	1.823	2.041	2.375	2.402	2.516
41-50	217	293	341	385	461	552	717	731	770
51-60	115	125	159	181	211	242	289	324	348
61-70	292	374	427	501	536	609	709	708	736
>70	82	96	123	133	150	165	177	167	162
Total	2.103	2.207	2.518	2.894	3.181	3.609	4.267	4.332	4.532

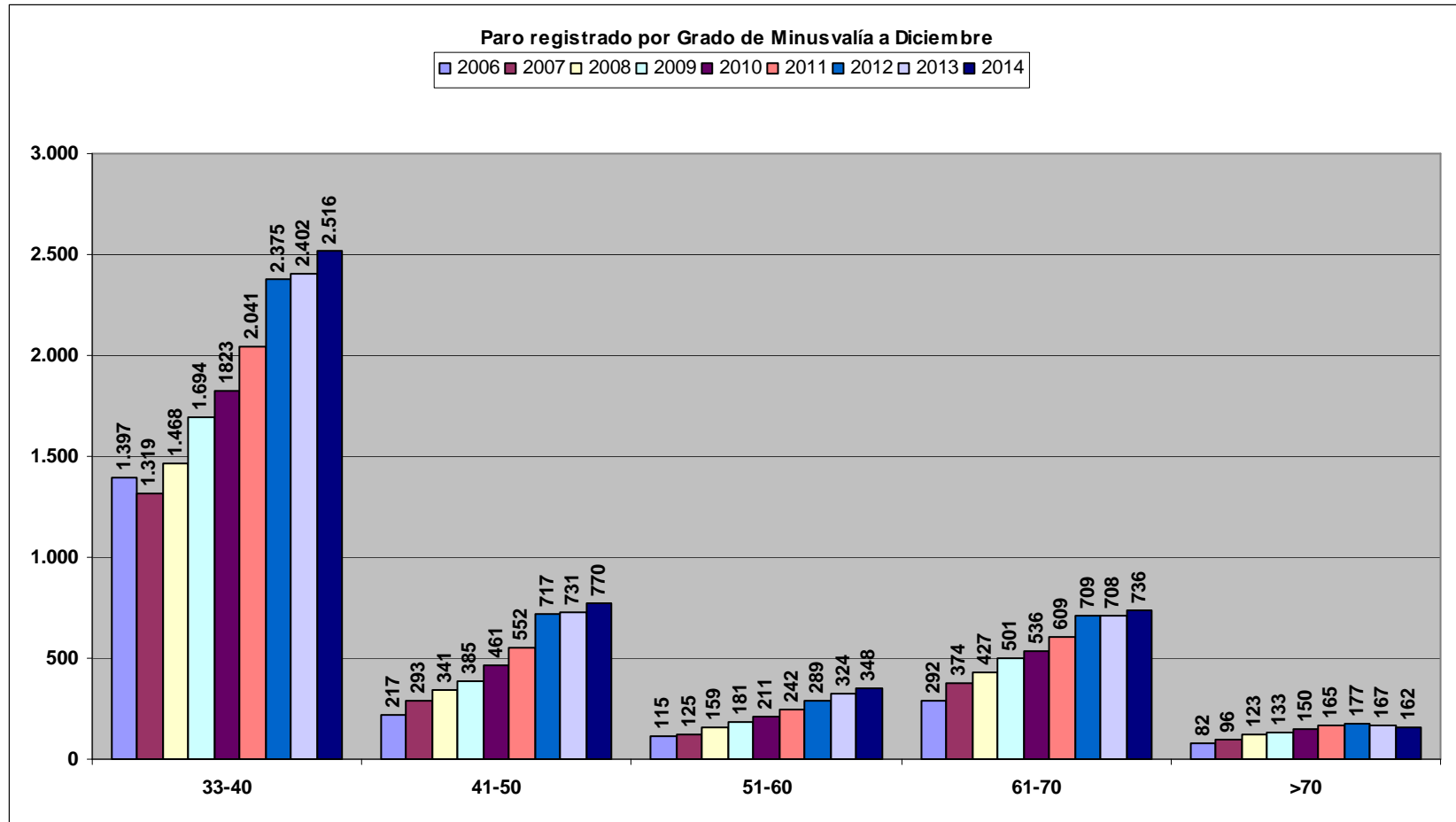

8. Tipo de discapacidad. Paro registrado

Discapacidades de la Demanda	Paro registrado															
	Marzo 2014				Junio 2014				Septiembre 2014				Diciembre 2014			
	Hombre	Mujer	Total	%	Hombre	Mujer	Total	%	Hombre	Mujer	Total	%	Hombre	Mujer	Total	%
Sistema Osteoarticular	933	1.189	2.122	30,25	895	1.171	2.066	30,12	901	1.172	2.073	30,23	908	1.156	2.064	29,86
Sistema Nervioso y Muscular	267	290	557	7,94	265	284	549	8,00	256	280	536	7,82	258	284	542	7,84
Enfermedad Mental	762	866	1.628	23,21	738	861	1.599	23,31	748	855	1.603	23,38	772	869	1.641	23,74
Discapacidad Intelectual	331	180	511	7,29	330	173	503	7,33	319	172	491	7,16	315	179	494	7,15
Sistema Visual	230	177	407	5,80	210	179	389	5,67	213	178	391	5,70	212	180	392	5,67
Sistema Auditivo	255	230	485	6,91	244	221	465	6,78	243	215	458	6,68	242	209	451	6,52
Alteraciones Expresivas	23	5	28	0,40	21	6	27	0,39	21	7	28	0,41	21	9	30	0,43
Síndrome Polimalformativo	2	1	3	0,04	2	1	3	0,04	3	1	4	0,06	3	1	4	0,06
Enfermedad de Aparato Respiratorio	70	61	131	1,87	64	64	128	1,87	62	58	120	1,75	71	68	139	2,01
Enfermedad de Aparato Circulatorio	154	162	316	4,51	147	165	312	4,55	155	163	318	4,64	149	158	307	4,44
Enfermedad de Aparato Digestivo	149	103	252	3,59	153	100	253	3,69	155	97	252	3,68	162	111	273	3,95
Enfermedad del Sistema Endocrino-Metabólico	59	71	130	1,85	56	70	126	1,84	61	72	133	1,94	60	80	140	2,03
Enfermedad de Sangre y Órganos Hematopoyéticos	40	39	79	1,13	39	38	77	1,12	37	44	81	1,18	37	39	76	1,10
Enfermedad del Aparato Genito-Urinario	28	68	96	1,37	29	67	96	1,40	29	67	96	1,40	26	68	94	1,36
Enfermedad Dermatológica	35	28	63	0,90	32	25	57	0,83	33	25	58	0,85	30	24	54	0,78
Trastorno del Mecanismo Inmunológico	21	18	39	0,56	24	18	42	0,61	25	18	43	0,63	23	18	41	0,59
Trasplantado	7	5	12	0,17	7	7	14	0,20	8	5	13	0,19	6	7	13	0,19
Estado Terminal	1		1	0,01	1		1	0,01	1		1	0,01	1		1	0,01
Enfermedad Crónica	16	23	39	0,56	12	26	38	0,55	13	27	40	0,58	14	30	44	0,64
Discapacidad Múltiple	8	12	20	0,29	10	19	29	0,42	9	17	26	0,38	10	21	31	0,45
Pérdida Quirúrgica Total/Parcial de un Órgano	11	83	94	1,34	9	76	85	1,24	10	81	91	1,33	9	71	80	1,16
Proceso en fase aguda no valorable	1	0	1	0,01	0	0	0	0,00	1	0	1	0,01	1	0	1	0,01
Enfermedades Profesionales no incluidas en otros apartados	0	0	0	0,00	0	0	0	0,00	0	0	0	0,00	0	0	0	0,00
Total	3.403	3.611	7.014	100	3.288	3.571	6.859	100	3.303	3.554	6.857	100	3.330	3.582	6.912	100
Deficiencia no conocida o sin discapacidad declarada	283	236	519		273	235	508		278	243	521		282	245	527	

Observaciones: cada persona puede poseer en su demanda hasta 3 discapacidades

Discapacidades de la Demanda	Porcentaje de personas con discapacidad por tipo de discapacidad y sexo sobre el número de demandantes parados					
	Diciembre 2014					
	Hombre	%	Mujer	%	Total	%
Sistema Osteoarticular	908	39,41	1.156	51,89	2.064	45,54
Sistema Nervioso y Muscular	258	11,20	284	12,75	542	11,96
Enfermedad Mental	772	33,51	869	39,00	1.641	36,21
Discapacidad Intelectual	315	13,67	179	8,03	494	10,90
Sistema Visual	212	9,20	180	8,08	392	8,65
Sistema Auditivo	242	10,50	209	9,38	451	9,95
Alteraciones Expresivas	21	0,91	9	0,40	30	0,66
Síndrome Polimalformativo	3	0,13	1	0,04	4	0,09
Enfermedad de Aparato Respiratorio	71	3,08	68	3,05	139	3,07
Enfermedad de Aparato Circulatorio	149	6,47	158	7,09	307	6,77
Enfermedad de Aparato Digestivo	162	7,03	111	4,98	273	6,02
Enfermedad del Sistema Endocrino-Metabólico	60	2,60	80	3,59	140	3,09
Enfermedad de Sangre y Órganos Hematopoyéticos	37	1,61	39	1,75	76	1,68
Enfermedad del Aparato Genito-Urinario	26	1,13	68	3,05	94	2,07
Enfermedad Dermatológica	30	1,30	24	1,08	54	1,19
Trastorno del Mecanismo Inmunológico	23	1,00	18	0,81	41	0,90
Trasplantado	6	0,26	7	0,31	13	0,29
Estado Terminal	1	0,04	0	0,00	1	0,02
Enfermedad Crónica	14	0,61	30	1,35	44	0,97
Discapacidad Múltiple	10	0,43	21	0,94	31	0,68
Pérdida Quirúrgica Total/Parcial de un Órgano	9	0,39	71	3,19	80	1,77
Proceso en fase aguda no valorable	1	0,04	0	0,00	1	0,02
Enfermedades Profesionales no incluidas en otros apartados	0	0,00	0	0,00	0	0,00
Deficiencia no conocida o sin discapacidad declarada	282	12,24	245	11,00	527	11,63
Total demandantes parados	2.304	100,00	2.228	100,00	4.532	100,00
Observaciones: cada persona puede poseer en su demanda hasta tres discapacidades						

B) CONTRATOS

Mes	Contratos con Centro de Trabajo en Asturias. 2014				
	Hombres	Mujeres	Total	(a)	(b)
Enero	233	326	559	-7,14	8,75
Febrero	187	249	436	-22,00	-3,96
Marzo	235	284	519	19,04	22,12
Abril	271	332	603	16,18	9,04
Mayo	302	347	649	7,63	10,37
Junio	333	396	729	12,33	8,97
Julio	436	489	925	26,89	9,60
Agosto	302	424	726	-21,51	-1,22
Septiembre	372	452	824	13,50	9,43
Octubre	398	441	839	1,82	9,67
Noviembre	286	369	655	-21,93	10,83
Diciembre	316	347	663	1,22	10,13

Observaciones: (a) variación mes anterior (b) variación mes año anterior

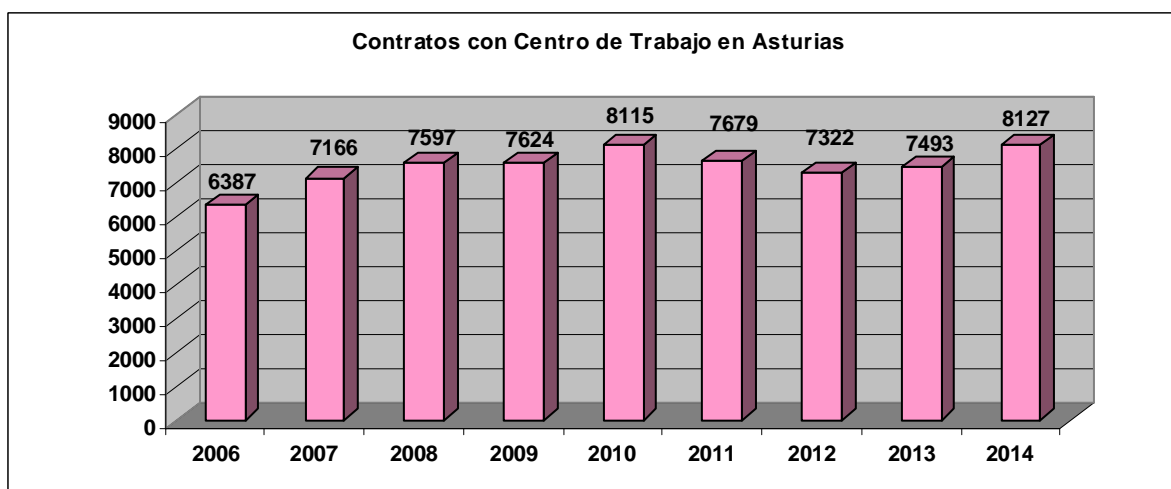
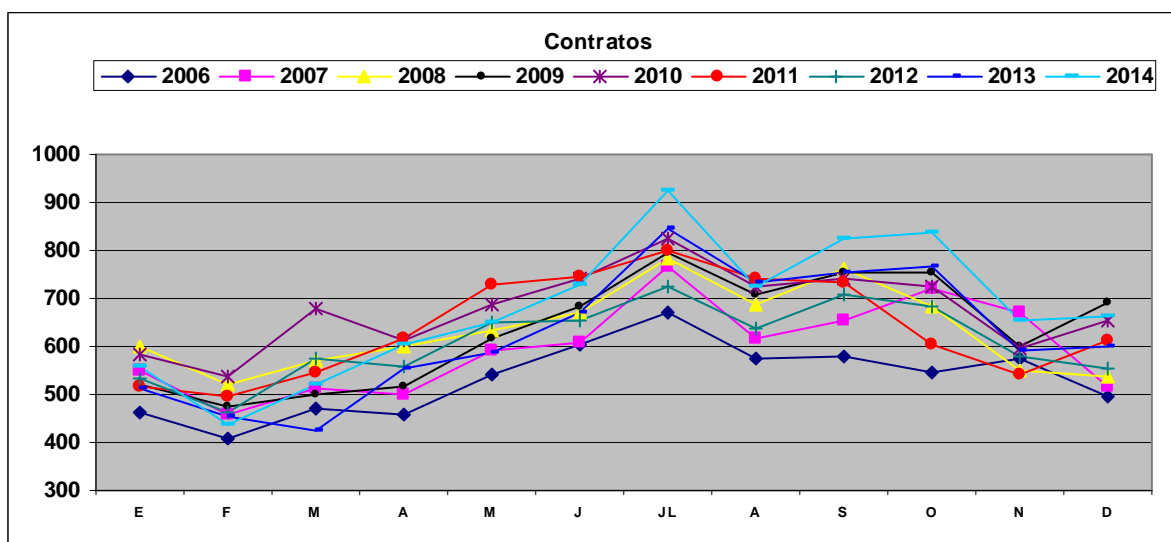

Sexo	Contratos con Centro de trabajo en Asturias				
	2013	%	2014	%	Variación 2014/2013
Hombres	3.109	41,49	3.671	45,17	18,08
Mujeres	4.384	58,51	4.456	54,83	1,64
Total	7.493	100,00	8.127	100,00	8,46

Edad	Contratos 2014			
	Hombre	%	Mujer	%
16-24	65	1,77	74	1,66
25-34	581	15,83	609	13,67
35-44	1.365	37,18	1.464	32,85
45-54	1.308	35,63	1.498	33,62
>55	352	9,59	811	18,20
Total	3.671	100,00	4.456	100,00

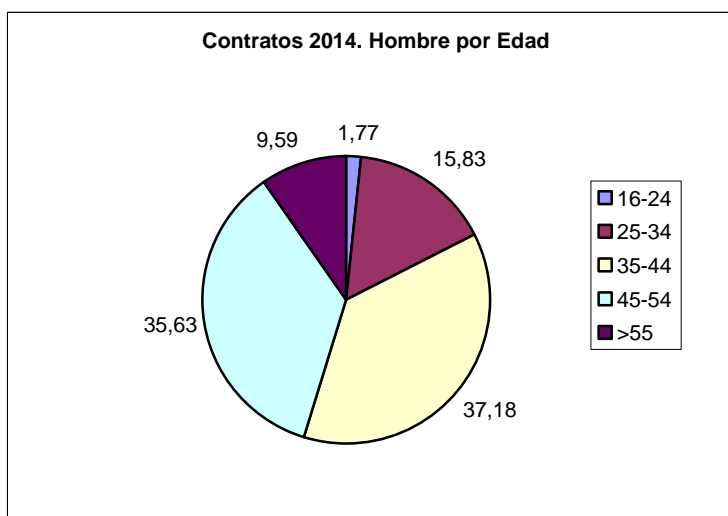
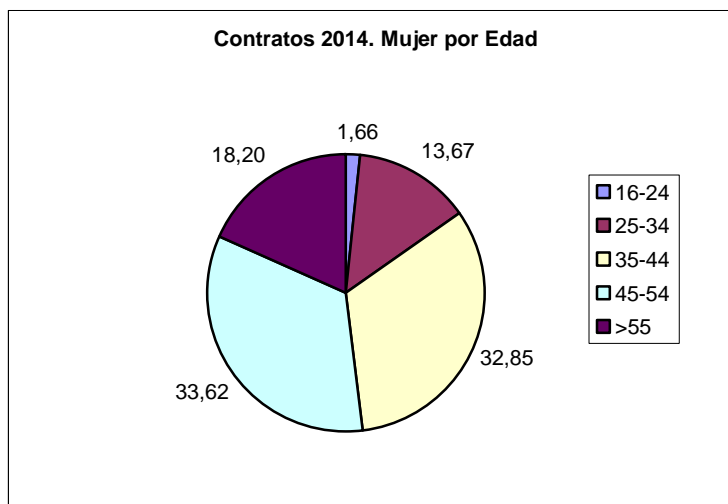

9. Contratos por edad y sexo. 2014

Mes	Contratos																							
	16-24				25-34				35-44				45-54				>55				Total			
	H	M	Total	Var.	H	M	Total	Var.	H	M	Total	Var.	H	M	Total	Var.	H	M	Total	Var.	H	M	Total	Var.
Enero 2014	4	8	12	33,33	36	61	97	-6,73	86	93	179	-16,74	86	118	204	-4,67	21	46	67	11,67	233	326	559	-7,14
Febrero	1	2	3	-75,00	41	36	77	-20,62	61	92	153	-14,53	66	83	149	-26,96	18	36	54	-19,40	187	249	436	-22,00
Marzo	4	2	6	100,00	40	51	91	18,18	78	88	166	8,50	90	97	187	25,50	23	46	69	27,78	235	284	519	19,04
Abril	9	11	20	233,33	38	56	94	3,30	110	131	241	45,18	86	86	172	-8,02	28	48	76	10,14	271	332	603	16,18
Mayo	6	8	14	-30,00	39	37	76	-19,15	122	117	239	-0,83	107	122	229	33,14	28	63	91	19,74	302	347	649	7,63
Junio	7	6	13	-7,14	43	50	93	22,37	129	127	256	7,11	122	139	261	13,97	32	74	106	16,48	333	396	729	12,33
Julio	14	12	26	100,00	71	73	144	54,84	166	161	327	27,73	147	152	299	14,56	38	91	129	21,70	436	489	925	26,89
Agosto	3	6	9	-65,38	41	46	87	-39,58	119	160	279	-14,68	109	134	243	-18,73	30	78	108	-16,28	302	424	726	-21,51
Septiembre	7	4	11	22,22	54	42	96	10,34	138	141	279	0,00	141	175	316	30,04	32	90	122	12,96	372	452	824	13,50
Octubre	5	7	12	9,09	64	60	124	29,17	136	137	273	-2,15	149	149	298	-5,70	44	88	132	8,20	398	441	839	1,82
Noviembre	1	6	7	-41,67	56	43	99	-20,16	98	105	203	-25,64	101	127	228	-23,49	30	88	118	-10,61	286	369	655	-21,93
Diciembre	4	2	6	-14,29	58	54	112	13,13	122	112	234	15,27	104	116	220	-3,51	28	63	91	-22,88	316	347	663	1,22
Total	65	74	139		581	609	1.190		1.365	1.464	2.829		1.308	1.498	2.806		352	811	1.163		3.671	4.456	8.127	

Edad	Contratos por Sexo y Edad						
	2013			2014			Variación 2014/2013
	Hombre	Mujer	Total	Hombre	Mujer	Total	
16-24	102	130	232	65	74	139	-40,09
25-34	496	692	1.188	581	609	1.190	0,17
35-44	1.218	1.282	2.500	1.365	1.464	2.829	13,16
45-54	1.035	1.634	2.669	1.308	1.498	2.806	5,13
>55	258	646	904	352	811	1.163	28,65
Total	3.109	4.384	7.493	3.671	4.456	8.127	8,46

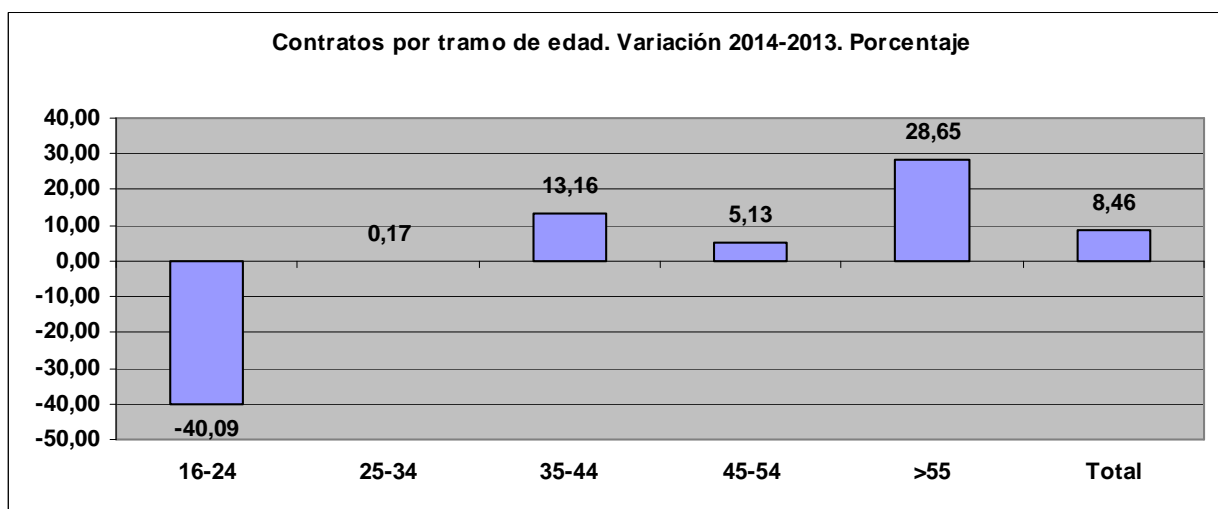
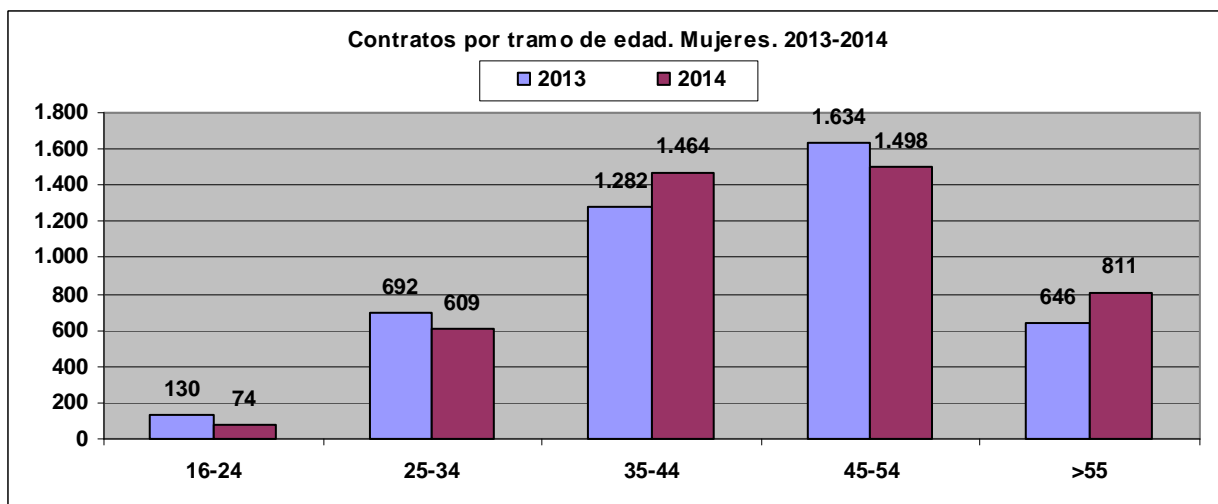
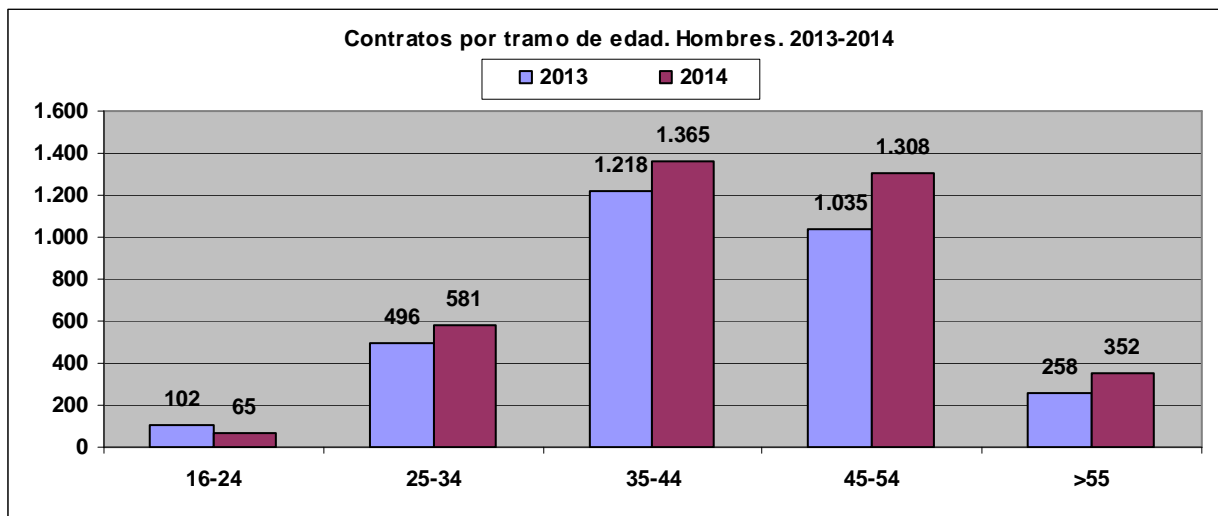

10. Contratos por nivel formativo. 2014

Mes	Contratos con Centro de Trabajo en Asturias																		
	Nivel formativo de la persona. Clasificación según Estadística																		Total
	1	%	2	%	3	%	4	%	5	%	6	%	7	%	8	%	9	%	
Enero 2014	3	0,54	4	0,72	79	14,13	385	68,87	49	8,77	15	2,68	24	4,29	0	0,00	0	0,00	559
Febrero	1	0,23	3	0,69	33	7,57	323	74,08	37	8,49	14	3,21	25	5,73	0	0,00	0	0,00	436
Marzo	3	0,58	2	0,39	51	9,83	367	70,71	49	9,44	22	4,24	24	4,62	1	0,19	0	0,00	519
Abril	3	0,50	3	0,50	85	14,10	408	67,66	51	8,46	25	4,15	28	4,64	0	0,00	0	0,00	603
Mayo	2	0,31	8	1,23	74	11,40	455	70,11	62	9,55	29	4,47	19	2,93	0	0,00	0	0,00	649
Junio	3	0,41	5	0,69	86	11,80	510	69,96	81	11,11	28	3,84	15	2,06	0	0,00	1	0,14	729
Julio	9	0,97	10	1,08	123	13,30	634	68,54	95	10,27	34	3,68	20	2,16	0	0,00	0	0,00	925
Agosto	6	0,83	7	0,96	86	11,85	509	70,11	83	11,43	16	2,20	18	2,48	0	0,00	1	0,14	726
Septiembre	6	0,73	2	0,24	113	13,71	581	70,51	82	9,95	20	2,43	19	2,31	0	0,00	1	0,12	824
Octubre	4	0,48	12	1,43	106	12,63	570	67,94	87	10,37	31	3,69	27	3,22	1	0,12	1	0,12	839
Noviembre	4	0,61	2	0,31	89	13,59	449	68,55	72	10,99	14	2,14	22	3,36	3	0,46	0	0,00	655
Diciembre	3	0,45	4	0,60	88	13,27	445	67,12	76	11,46	23	3,47	22	3,32	2	0,30	0	0,00	663
Total	47	0,58	62	0,76	1.013	12,46	5.636	69,35	824	10,14	271	3,33	263	3,24	7	0,09	4	0,05	8.127
1: Estudios Primarios Incompletos																			
2: Estudios Primarios Completos																			
3: Estudios Secundarios Programas de Formación Profesional																			
4: Estudios Secundarios Educación General																			
5: Estudios Postsecundarios Técnicos-Profesionales Superiores																			
6: Estudios Postsecundarios Primer Ciclo																			
7: Estudios Postsecundarios Segundo y Tercer Ciclo																			
8: Estudios Postsecundarios otros																			
9: Sin Estudios																			

Nivel formativo de la persona. Clasificación según Estadística	Contratos				
	2013	%	2014	%	Variación 2014/2013
1: Estudios Primarios Incompletos	29	0,39	47	0,58	62,07
2: Estudios Primarios Completos	82	1,09	62	0,76	-24,39
3: Estudios Secundarios Programas de Formación Profesional	838	11,18	1.013	12,46	20,88
4: Estudios Secundarios Educación General	5.266	70,28	5.636	69,35	7,03
5: Estudios Postsecundarios Técnicos-Profesionales Superiores	790	10,54	824	10,14	4,30
6: Estudios Postsecundarios Primer Ciclo	286	3,82	271	3,33	-5,24
7: Estudios Postsecundarios Segundo y Tercer Ciclo	196	2,62	263	3,24	34,18
8: Estudios Postsecundarios otros	3	0,04	7	0,09	133,33
9: Sin Estudios	3	0,04	4	0,05	33,33
Total	7.493	100,00	8.127	100,00	8,46

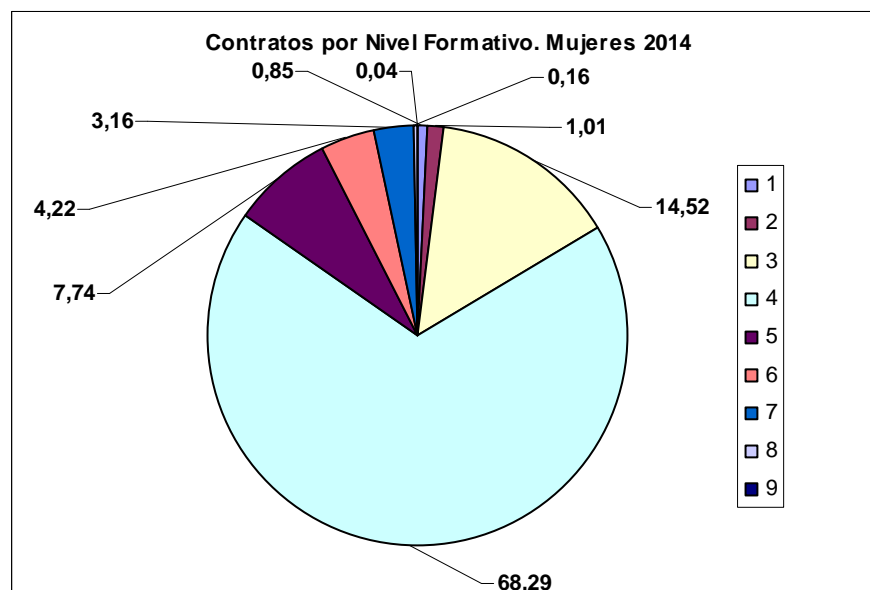
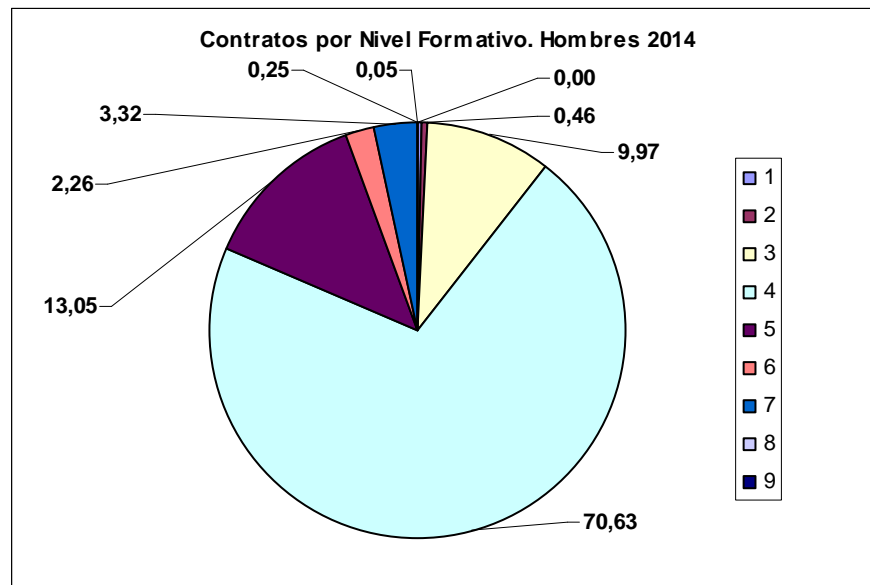

Nivel formativo de la persona. Clasificación según Estadística	Contratos 2014					
	Hombre	%	Mujer	%	Total	%
1: Estudios Primarios Incompletos	9	0,25	38	0,85	47	0,58
2: Estudios Primarios Completos	17	0,46	45	1,01	62	0,76
3: Estudios Secundarios Programas de Formación Profesional	366	9,97	647	14,52	1.013	12,46
4: Estudios Secundarios Educación General	2.593	70,63	3.043	68,29	5.636	69,35
5: Estudios Postsecundarios Técnicos-Profesionales Superiores	479	13,05	345	7,74	824	10,14
6: Estudios Postsecundarios Primer Ciclo	83	2,26	188	4,22	271	3,33
7: Estudios Postsecundarios Segundo y Tercer Ciclo	122	3,32	141	3,16	263	3,24
8: Estudios Postsecundarios otros	0	0,00	7	0,16	7	0,09
9: Sin Estudios	2	0,05	2	0,04	4	0,05
Total	3.671	100,00	4.456	100,00	8.127	100,00

10. Contratos por sexo y Sectores de Actividad. 2014

Mes	Contratos con Centro de Trabajo en Asturias																			
	Agricultura y Pesca				Industria				Construcción				Servicios				Total			
	Hombre	Mujer	Total	Var.	Hombre	Mujer	Total	Var.	Hombre	Mujer	Total	Var.	Hombre	Mujer	Total	Var.	Hombre	Mujer	Total	Var.
Enero 2014	2	2	4	-50,00	26	8	34	36,00	11	0	11	-21,43	194	316	510	-8,11	233	326	559	-7,14
Febrero	1	2	3	-25,00	20	6	26	-23,53	13	0	13	18,18	153	241	394	-22,75	187	249	436	-22,00
Marzo	1	1	2	-33,33	29	9	38	46,15	12	0	12	-7,69	193	274	467	18,53	235	284	519	19,04
Abril	2	0	2	0,00	26	12	38	0,00	13	0	13	8,33	230	320	550	17,77	271	332	603	16,18
Mayo	6	2	8	300,00	34	8	42	10,53	15	0	15	15,38	247	337	584	6,18	302	347	649	7,63
Junio	4	1	5	-37,50	35	9	44	4,76	15	0	15	0,00	279	386	665	13,87	333	396	729	12,33
Julio	4	0	4	-20,00	61	11	72	63,64	17	1	18	20,00	354	477	831	24,96	436	489	925	26,89
Agosto	3	0	3	-25,00	30	8	38	-47,22	17	0	17	-5,56	252	416	668	-19,61	302	424	726	-21,51
Septiembre	4	1	5	66,67	41	7	48	26,32	20	0	20	17,65	307	444	751	12,43	372	452	824	13,50
Octubre	3	0	3	-40,00	35	12	47	-2,08	15	0	15	-25,00	345	429	774	3,06	398	441	839	1,82
Noviembre	2	2	4	33,33	29	11	40	-14,89	15	0	15	0,00	240	356	596	-23,00	286	369	655	-21,93
Diciembre	4	3	7	75,00	37	8	45	12,50	9	0	9	-40,00	266	336	602	1,01	316	347	663	1,22
Total	36	14	50		403	109	512		172	1	173		3.060	4.332	7.392		3.671	4.456	8.127	

AA.EE.	Contratos 2014					
	Hombre	%	Mujer	%	Total	%
Agricultura y Pesca	36	0,98	14	0,31	50	0,62
Industria	403	10,98	109	2,45	512	6,30
Construcción	172	4,69	1	0,02	173	2,13
Servicios	3.060	83,36	4.332	97,22	7.392	90,96
Total	3.671	100,00	4.456	100,00	8.127	100,00

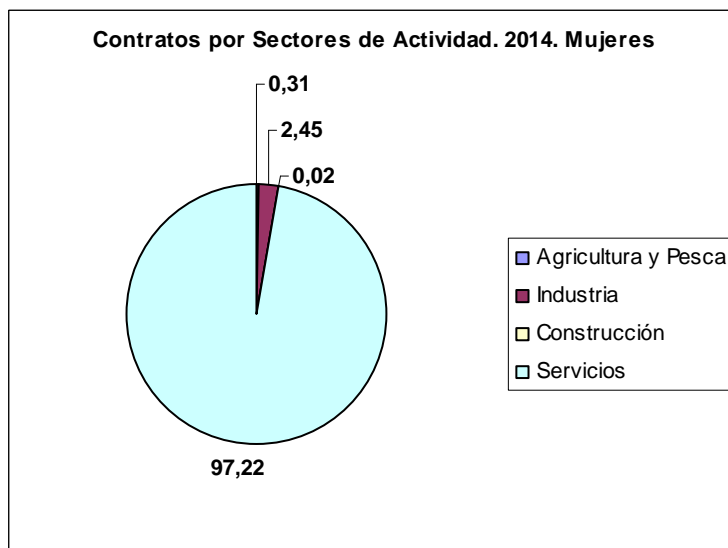
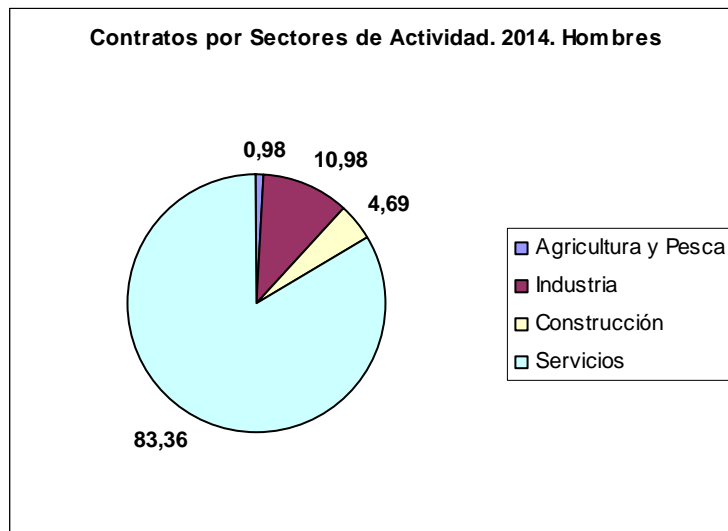

AA.EE. Sector	Contratos				
	2013	%	2014	%	Variación 2014/2013
Agricultura y Pesca	77	1,03	50	0,62	-35,06
Industria	351	4,68	512	6,30	45,87
Construcción	148	1,98	173	2,13	16,89
Servicios	6.917	92,31	7.392	90,96	6,87
Total	7.493	100,00	8.127	100,00	8,46

25 primeras Actividades Económicas en las que la contratación de personas con discapacidad es más relevante	Contratos 2014			
	Hombre	%	Mujer	%
Servicios a edificios y actividades de jardinería	771	21,00	2.632	59,07
Administración Pública y defensa; Seguridad Social obligatoria	98	2,67	67	1,50
Actividades de servicios sociales sin alojamiento	157	4,28	151	3,39
Actividades relacionadas con el empleo	93	2,53	37	0,83
Transporte terrestre y por tubería	336	9,15	124	2,78
Servicios de comidas y bebidas	413	11,25	281	6,31
Comercio al por menor, excepto de vehículos de motor y motocicletas	180	4,90	145	3,25
Actividades de construcción especializada	128	3,49		
Educación	74	2,02	86	1,93
Comercio al por mayor e intermediarios del comercio, excepto de vehículos de motor y motocicletas	92	2,51	29	0,65
Actividades de creación, artísticas y espectáculos	31	0,84		
Actividades administrativas de oficina y otras actividades auxiliares a las empresas	163	4,44	201	4,51
Fabricación de material y equipo eléctrico	82	2,23	6	0,13
Agricultura, ganadería, caza y actividades de los servicios relacionados con las mismas			14	0,31
Asistencia en establecimientos residenciales	48	1,31	201	4,51
Otros servicios personales	42	1,14	42	0,94
Industrias de la alimentación	43	1,17	41	0,92
Publicidad y estudios de mercado			14	0,31
Servicios de alojamiento	82	2,23	72	1,62
Artes gráficas y reproducción de soportes grabados	34	0,93		
Almacenamiento y actividades anexas al transporte	63	1,72		
Actividades deportivas, recreativas y de entretenimiento	36	0,98	13	0,29
Fabricación de productos metálicos, excepto maquinaria y equipo	98	2,67	29	0,65
Actividades Asociativas			19	0,43
Actividades Sanitarias			77	1,73
Actividades Postales y de Correos	29	0,79	38	0,85
Metalurgia: fabricación de productos de hierro, acero y ferroaleaciones	35	0,95		
Telecomunicaciones			35	0,79
Actividades jurídicas y de contabilidad			13	0,29
Servicios técnicos de arquitectura e ingeniería; ensayos y análisis técnicos	61	1,66		
Construcción de edificios	39	1,06		
Industria Textil			7	0,16
Total	3.228	87,92	4.374	98,15

12. Contratos por ocupaciones y sexo. 2014

25 primeras ocupaciones con mayor número de contratos	Contratos 2014			
	Hombres		Mujeres	
Personal de limpieza de oficinas, hoteles y otros establecimientos similares	593	16,15	2.713	60,88
Peones de las industrias manufactureras	180	4,90	31	0,70
Empleados de venta de apuestas	145	3,95	73	1,64
Camareros asalariados	431	11,74	193	4,33
Peones del transporte de mercancías y descargadores	52	1,42		
Conductores asalariados de automóviles, taxis y furgonetas	112	3,05		
Conserjes de edificios	100	2,72	40	0,90
Revisores y cobradores de transporte terrestre			39	0,88
Conductores de autobuses y tranvías	179	4,88		
Vendedores en tiendas y almacenes	48	1,31	115	2,58
Auxiliares de vigilante de seguridad y similares no habilitados para ir armados	42	1,14		
Ordenanzas	97	2,64	26	0,58
Peones agrícolas en huertas, invernaderos, viveros y jardines	37	1,01		
Trabajadores de servicios personales no clasificados bajo otros epígrafes			73	1,64
Trabajadores de los cuidados a las personas en servicios de salud no clasificados bajo otros epígrafes			48	1,08
Montadores y Ensambladores no clasificados en otros epígrafes	38	1,04		
Ajustadores y Operadores de máquinas-herramientas	38	1,04		
Conductores asalariados de camiones	61	1,66		
Cajeros y taquilleros (excepto bancos)	39	1,06	29	0,65
Cristaleros	48	1,31		
Expendedores de gasolineras	81	2,21		
Otro personal de limpieza	38	1,04	33	0,74
Trabajadores de los cuidados personales a domicilio			49	1,10
Auxiliares de Enfermería Hospitalaria			140	3,14
Cuidadores de niños en guarderías y centros educativos	47	1,28	109	2,45
Empleados administrativos con tareas de atención al público no clasificados bajo otros epígrafes			48	1,08
Teleoperadores			53	1,19
Ayudantes de cocina	51	1,39	66	1,48
Cocineros asalariados			39	0,88
Empleados administrativos sin tareas de atención al público no clasificados bajo otros epígrafes			26	0,58
Empleados de servicios de correos (excepto empleados de mostrador)			38	0,85
Asistentes personales o personas de compañía			18	0,40
Otros técnicos de las ciencias físicas, químicas, medioambientales y de las ingenierías	53	1,44		
Peones de la construcción de edificios	38	1,04		
Guías de Turismo	44	1,20		
Soldadores y Oxicortadores	38	1,04		
Recepcionistas (excepto de hoteles)			36	0,81
Técnicos en control de procesos no clasificados bajo otros epígrafes			25	0,56
Profesores y profesionales de la enseñanza no clasificados bajo otros epígrafes			24	0,54
Total	2.630	71,66	4.084	91,66

25 ocupaciones en las que es más relevante la contratación de personas con discapacidad. 2014 (*)	Contratos	Tasa
Personal de limpieza de oficinas, hoteles y otros establecimientos similares	3.306	13,39
Empleados de venta de apuestas	218	58,29
Conductores de autobuses y tranvías	185	7,78
Cuidadores de niños en guarderías y centros educativos	156	4,41
Conserjes de edificios	140	8,65
Conductores asalariados de automóviles, taxis y furgonetas	125	5,64
Ordenanzas	123	10,48
Trabajadores de servicios personales no clasificados bajo otros epígrafes	97	7,36
Expendedores de gasolineras	89	15,40
Empleados administrativos con tareas de atención al público no clasificados bajo otros epígrafes	84	2,98
Trabajadores de los cuidados a personas en servicios de salud no clasificados bajo otros epígrafes	72	3,56
Otro personal de limpieza	71	3,87
Teleoperadores	66	2,95
Otros técnicos de las ciencias físicas, químicas, medioambientales y de las ingenierías	53	12,24
Revisores y Cobradores de transporte terrestre	51	91,07
Recepcionistas (excepto de hoteles)	50	5,79
Peones agrícolas en huertas, invernaderos, viveros y jardines	48	5,87
Cristaleros	48	55,81
Auxiliares de vigilante de seguridad y similares no habilitados para ir armados	45	5,65
Guías de Turismo	44	7,77
Montadores y ensambladores no clasificados en otros epígrafes	40	5,53
Operadores de instalaciones y maquinaria fijas no clasificados bajo otros epígrafes	37	14,07
Barrenderos y afines	32	3,21
Peones de obras públicas	31	5,11
Trabajadores de procesos de impresión	31	30,10

(*) Se han seleccionado las 25 ocupaciones con mayor número de contratos a personas con discapacidad y cuyas tasas superan la tasa media provincial de contratación (2,85%)

13. Contratos por tipo de Discapacidad y Grado de minusvalía.

Discapacidades de la demanda	Contratos con Centro de Trabajo en Asturias. 2014					
	Hombre	%	Mujer	%	Total	%
Sistema Osteoarticular	1.278	36,10	1.435	32,66	2.713	34,19
Sistema Nervioso y Muscular	251	7,09	247	5,62	498	6,28
Enfermedad Mental	394	11,13	960	21,85	1.354	17,07
Discapacidad Intelectual	79	2,23	91	2,07	170	2,14
Sistema Visual	212	5,99	293	6,67	505	6,37
Sistema Auditivo	218	6,16	346	7,87	564	7,11
Alteraciones expresivas	9	0,25	5	0,11	14	0,18
Síndrome Polimalformativo	0	0,00	1	0,02	1	0,01
Enfermedad de Aparato Respiratorio	100	2,82	75	1,71	175	2,21
Enfermedad de Aparato Circulatorio	177	5,00	144	3,28	321	4,05
Enfermedad de Aparato Digestivo	111	3,14	140	3,19	251	3,16
Enfermedad del Sistema Endocrino-Metabólico	50	1,41	57	1,30	107	1,35
Enfermedad de Sangre y Órganos Hematopoyéticos	31	0,88	41	0,93	72	0,91
Enfermedad del Aparato Genito-Urinario	32	0,90	36	0,82	68	0,86
Enfermedad Dermatológica	72	2,03	29	0,66	101	1,27
Trastorno del mecanismo Inmunológico	12	0,34	8	0,18	20	0,25
Transplantado	15	0,42	6	0,14	21	0,26
Enfermedad Crónica	8	0,23	34	0,77	42	0,53
Discapacidad Múltiple	17	0,48	13	0,30	30	0,38
Pérdida quirúrgica Total/Parcial de un órgano	13	0,37	122	2,78	135	1,70
Proceso en fase aguda no valorable	1	0,03	0	0,00	1	0,01
Enfermedades Profesionales no incluidas en otros apartados	1	0,03	1	0,02	2	0,03
Sin discapacidad/Deficiencia no conocida/no declarada	459	12,97	310	7,06	769	9,69
Total	3.540	100,00	4.394	100,00	7.934	100,00

Observaciones: el número de contratos disminuye, ya que no siempre está especificado el tipo de discapacidad en el registro de la demanda.

Grado de Minusvalía	Contratos por Grado de minusvalía. 2014					
	Hombres	%	Mujeres	%	Total	%
33-40	2.693	79,30	2.622	66,99	5.315	72,71
41-50	342	10,07	650	16,61	992	13,57
51-60	115	3,39	221	5,65	336	4,60
61-70	178	5,24	373	9,53	551	7,54
>70	68	2,00	48	1,23	116	1,59
Total	3.396	100,00	3.914	100,00	7.310	100,00
Sin Datos	275		542		817	

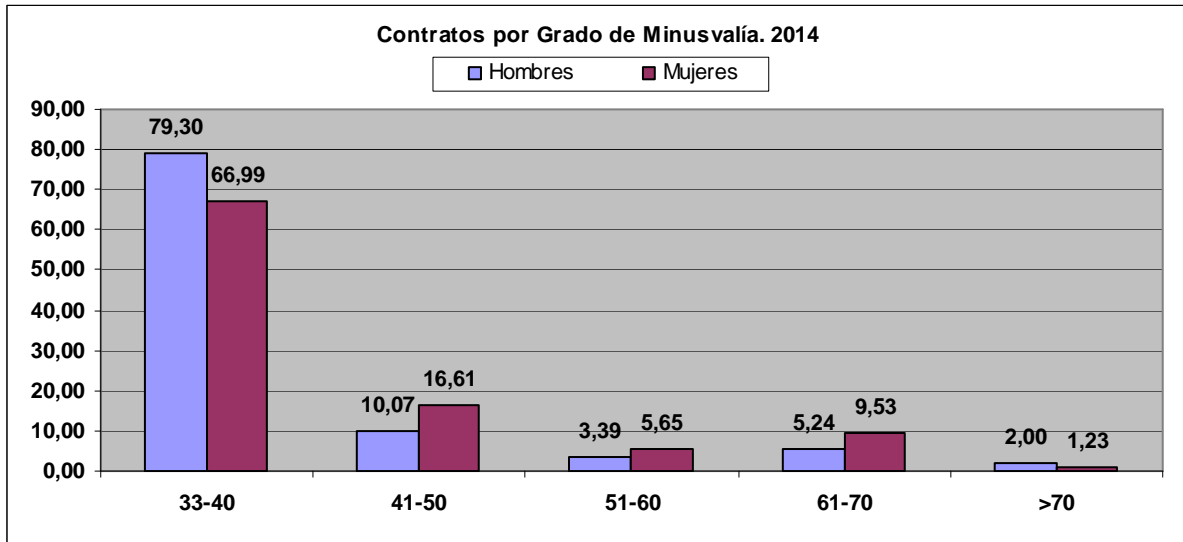

Grado de Minusvalía	Contratos por Grado de minusvalía.					
	2013	%	2014	%	Variación	%
33-40	4.885	73,29	5.315	72,71	430	8,80
41-50	907	13,61	992	13,57	85	9,37
51-60	249	3,74	336	4,60	87	34,94
61-70	489	7,34	551	7,54	62	12,68
>70	135	2,03	116	1,59	-19	-14,07
Total	6.665	100,00	7.310	100,00	645	9,68
Sin Datos	828		817		-11	-1,33

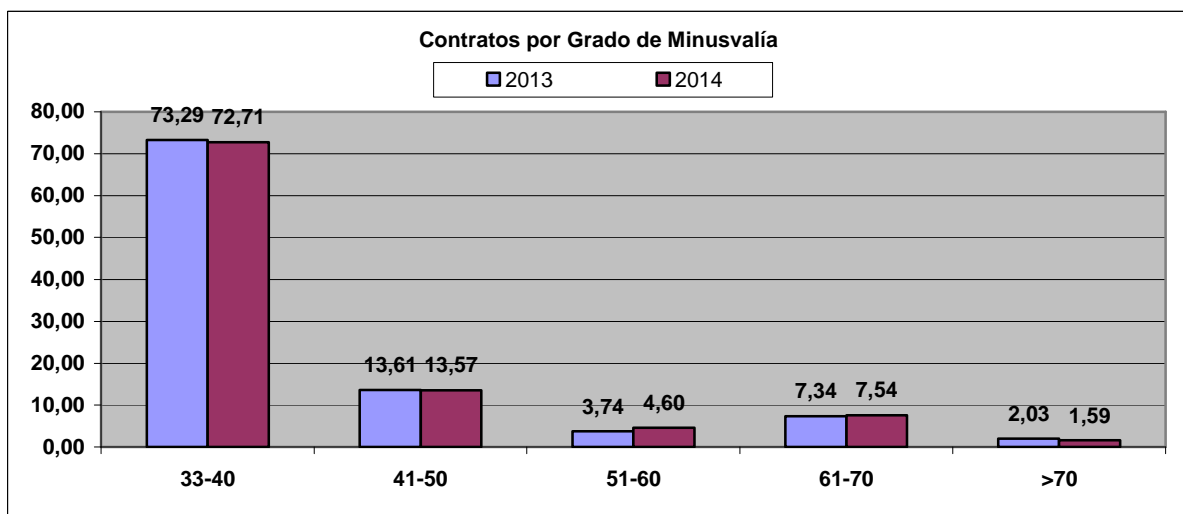

Grado de Minusvalía	Contratos por Grado de minusvalía. Hombres					
	2013	%	2014	%	Variación	%
33-40	2.289	79,62	2.693	79,30	404	17,65
41-50	282	9,81	342	10,07	60	21,28
51-60	88	3,06	115	3,39	27	30,68
61-70	167	5,81	178	5,24	11	6,59
>70	49	1,70	68	2,00	19	38,78
Total	2.875	100,00	3.396	100,00	521	18,12
Sin Datos	234		275		41	17,52

Grado de Minusvalía	Contratos por Grado de minusvalía. Mujeres					
	2013	%	2014	%	Variación	%
33-40	2.596	68,50	2.622	66,99	26	1,00
41-50	625	16,49	650	16,61	25	4,00
51-60	161	4,25	221	5,65	60	37,27
61-70	322	8,50	373	9,53	51	15,84
>70	86	2,27	48	1,23	-38	-44,19
Total	3.790	100,00	3.914	100,00	124	3,27
Sin Datos	594		542		-52	-8,75

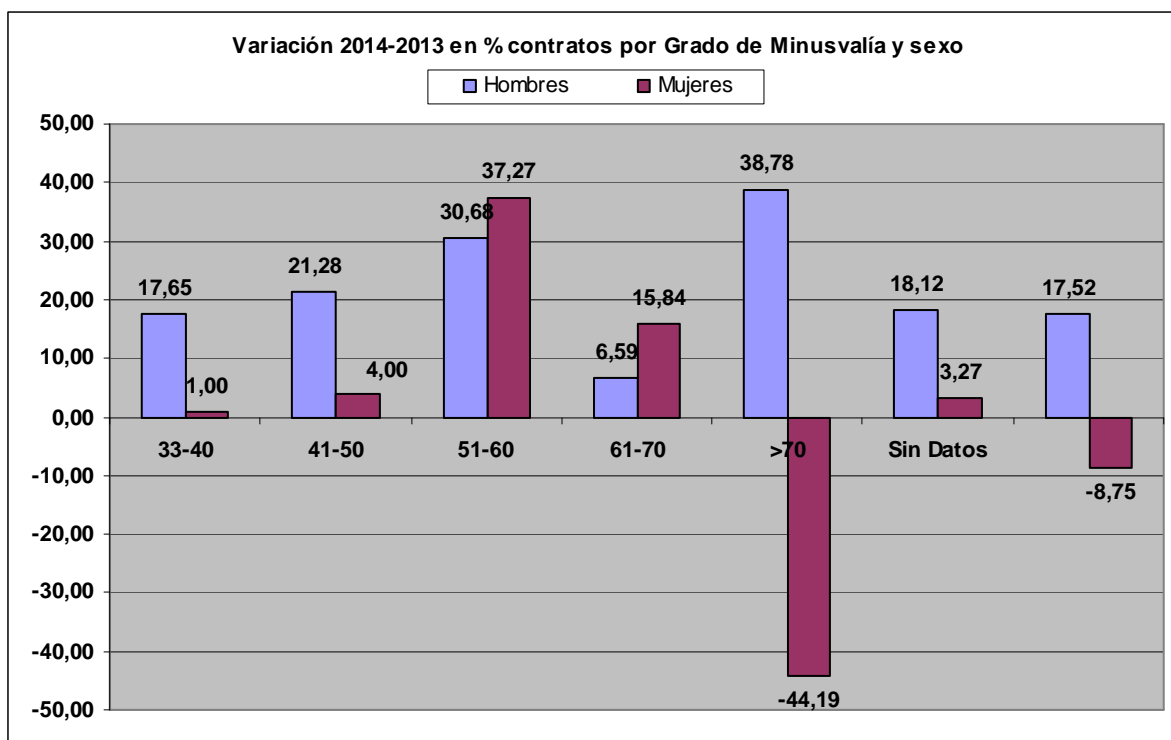

14. Contratos por temporalidad

Temporalidad	Contratos 2014					
	Hombre	%	Mujer	%	Total	%
Indefinido	246	6,70	171	3,84	417	5,13
Temporal	3.425	93,30	4.285	96,16	7.710	94,87
Total	3.671	100,00	4.456	100,00	8.127	100,00

Temporalidad	Contratos					
	2013	%	2014	%	Variación 2013/2012	%
Indefinido	421	5,62	417	5,13	-4	-0,95
Temporal	7.072	94,38	7.710	94,87	638	9,02
Total	7.493	100,00	8.127	100,00	634	8,46

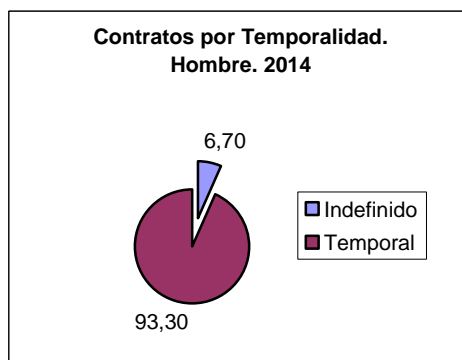
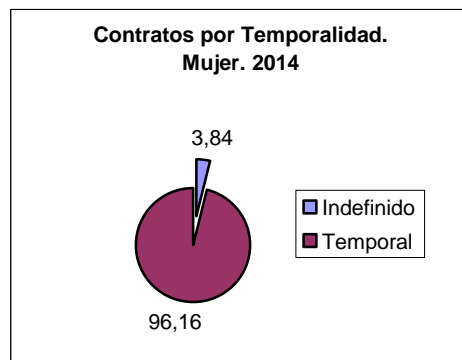
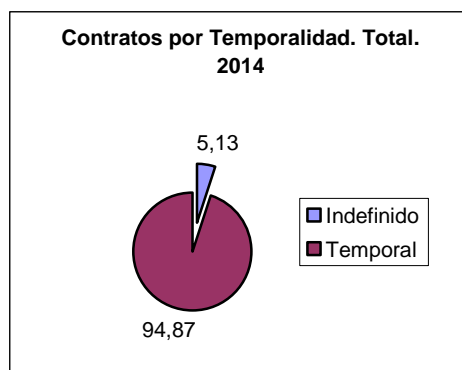

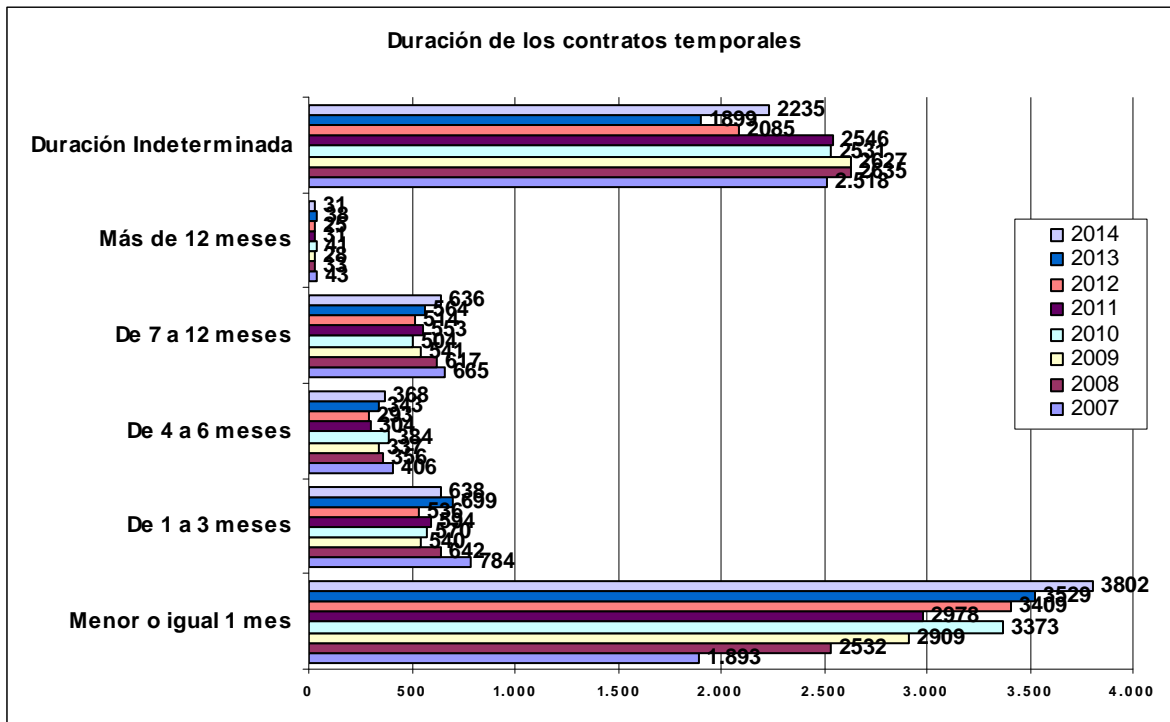

Temporalidad y Tipología Jornada	Contratos 2014					
	Hombre	%	Mujer	%	Total	%
Indefinido-Completa	169	68,70	91	53,22	260	62,35
Indefinido-Parcial	70	28,46	67	39,18	137	32,85
Indefinido-Fijo Discontinua	7	2,85	13	7,60	20	4,80
Total Indefinidos	246	100,00	171	100,00	417	100,00
Temporal-Completa	2.048	59,80	1.293	30,18	3.341	43,33
Temporal-Parcial	1.377	40,20	2.992	69,82	4.369	56,67
Total Temporales	3.425	100,00	4.285	100,00	7.710	100,00

15. Contratos por Indicador de Discapacidad asociado

Ind. de discapacidad asociado	Contratos con Centro de Trabajo en Asturias 2014					
	Hombre	%	Mujer	%	Total	%
Discapacitados en Centros Especiales de Empleo	1185	30,22	2.736	69,78	3.921	48,25
Enclaves Laborales	1	50,00	1	50,00	2	0,02
Contratos específicos para Discapacitados	400	60,70	259	39,30	659	8,11
Sin indicador de Discapacidad	2.085	58,82	1.460	41,18	3.545	43,62
Total					8.127	100,00

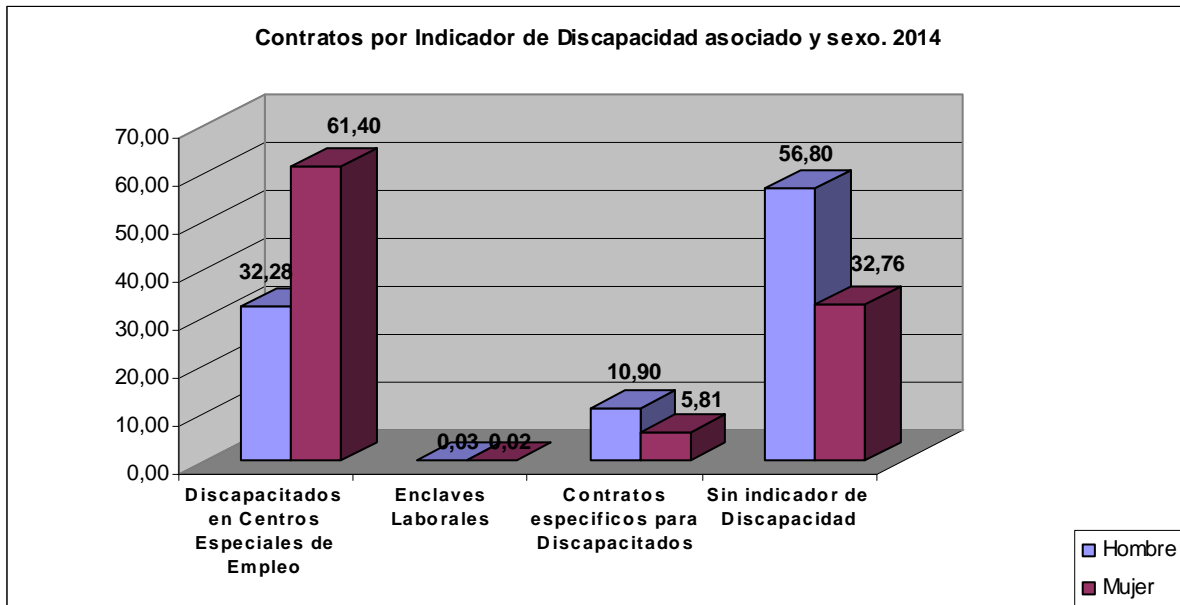

Ind. de discapacidad asociado	Contratos con Indicador de Discapacidad Asociado													
	2001	2002	2003	2004	2005	2006	2007	2008	2009	2010	2011	2012	2013	2014
Discapacitados en Centros Especiales de Empleo	835	820	964	1.231	1.657	1.987	2.328	3.121	3.357	3.694	3317	3.614	3.626	3.921
Enclaves Laborales						3	14	7	3	11	12	10	2	2
Contratos específicos para Discapacitados	796	701	847	888	914	1.139	1.084	1.018	837	850	780	652	646	659
Sin indicador de Discapacidad	3.035	3.311	3.329	3.114	3.036	3.258	3.740	3.451	3.427	3.560	3570	3.046	3.219	3.545
Total	4.666	4.832	5.140	5.233	5.607	6.387	7.166	7.597	7.624	8.115	7.679	7.322	7.493	8.127

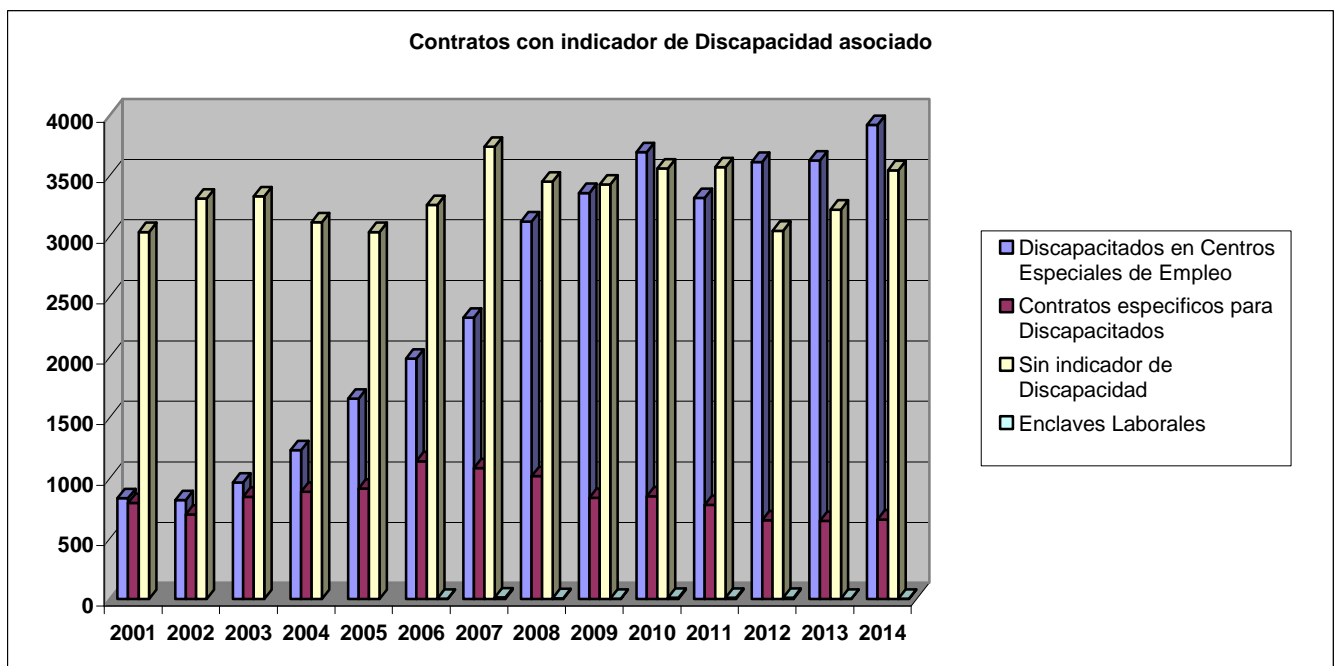

16. Tasas de Demandantes de Empleo y Contratos. Evolución

Año	Tasas. Asturias	
	de Demandantes de empleo con Discapacidad (*)	de Contratos a personas con Discapacidad
2001	2,91	1,73
2002	3,25	1,70
2003	3,42	1,81
2004	3,68	1,83
2005	3,94	1,87
2006	4,43	2,01
2007	4,81	2,23
2008	4,43	2,57
2009	4,64	2,99
2010	4,47	2,99
2011	4,57	2,95
2012	4,55	2,87
2013	4,75	2,90
2014	5,29	2,85

(*) a 31 de Diciembre

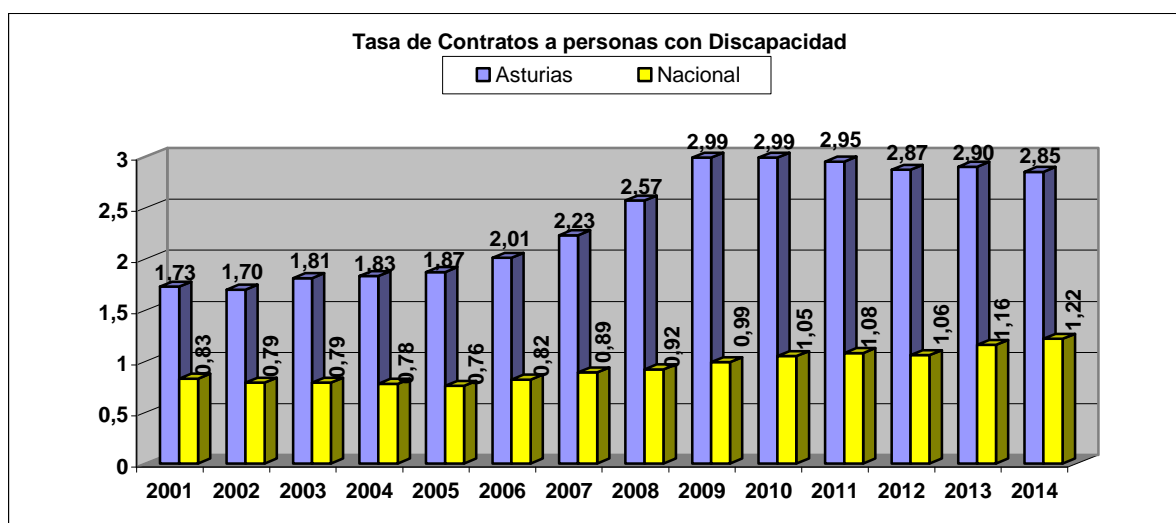
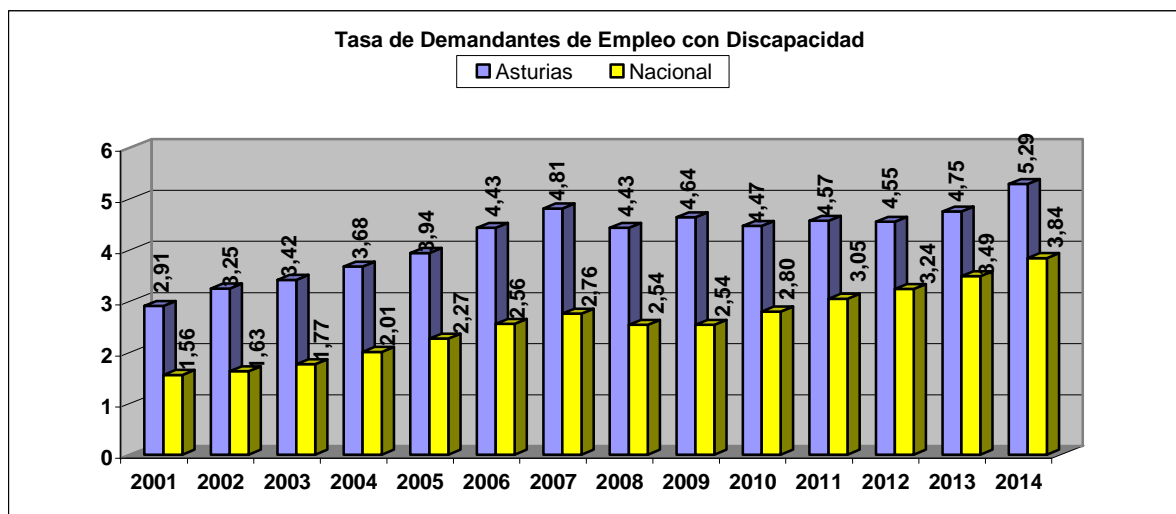

Año	Tasa de Demandantes de empleo con Discapacidad, por sexo (*) Asturias	
	Hombre	Mujer
2001	4,48	1,93
2002	4,71	2,32
2003	4,8	2,49
2004	4,85	2,87
2005	5,14	3,15
2006	5,68	3,60
2007	5,99	3,99
2008	4,74	4,11
2009	5,03	4,24
2010	4,78	4,15
2011	4,92	4,18
2012	4,83	4,22
2013	5,11	4,37
2014	5,83	4,72

(*) a 31 de Diciembre

Año	Tasa de Contratos a personas con Discapacidad, por sexo. Asturias	
	Hombre	Mujer
2001	2,05	1,32
2002	1,99	1,37
2003	2,03	1,55
2004	1,94	1,72
2005	1,93	1,81
2006	2,11	1,91
2007	2,37	2,10
2008	2,61	2,53
2009	2,81	3,15
2010	2,66	3,28
2011	2,71	3,17
2012	2,54	3,15
2013	2,46	3,32
2014	2,59	3,12

